中華民國兒童癌症基金會會訊

行政院新聞局出版事業登記證局版臺誌字第四二〇一號
中華郵政北台字一三〇四號執照登記為雜誌類

創刊日期：72年10月

發行人：林東燦
總編輯：陳博文
執行編輯：林翔、黃雅惠
編輯：王秀蓮、毛昱安、徐秀娥

台北 地址：台北市青島西路11號6樓
電話：02-23319953

台中 地址：台中市進化北路63號7樓之1
電話：04-22377563

高雄 地址：高雄市苓雅區光華一路206號8樓之7
電話：07-2239520

網址：www.ccfroc.org.tw
E-MAIL：ccf168.roc@gmail.com

郵政劃撥帳號：056-82889
統一編號：0414-0854

facebook

官方網站

第155期 2022.03

中華民國兒童癌症基金會 會訊

2022年度第一次TPOG會議

醫療新訊－與我童行 兒童癌症醫療在東部

活動方案－繪聲繪影 聖誕暖心

小天使家庭關懷－帶著愛與思念向前行

認識兒童癌症 九大警徵

兒童癌症基金會關心您!

兒童癌症與成人不同，兒童多為白血病、腦瘤、淋巴瘤等，而成人多為上皮細胞癌，如肺、肝、乳房等，兒童癌症的年齡分布，由出生到18歲皆有可能，您的小孩可能因無法確切的說出不舒服而延誤了就醫，其實，兒童癌症的治癒率一直在進步中，若能及早發現適當治療，則治癒的可能性很高。

諮詢專線

北區：(02)23896221、23319953
中部：(04)22377563
南部：(07)2239520
FAX：(02)23319954
E-mail:ccf168.roc@gmail.com

如何幫助兒癌病童-捐款辦法

郵政劃撥捐款帳號：056-82889
銀行匯款：台北富邦城中分行 500-210-966415
戶名：財團法人中華民國兒童癌症基金會

電子發票捐贈流程

電子發票專屬愛心條碼「88888」

請仔細觀察您的孩子
即早發現症狀
即早就醫

1 不明原因疼痛

不明原因疼痛：如頭痛、肢體痛(尤其下肢)、胸痛、腹痛等。

2 不明原因淋巴結腫大

常態發生在頸部淋巴結腫大，也可能發生在腋下、鼠膝部等，如超過2公分，觸摸固定不動，無壓痛，建議進一步檢查。

3 腫塊

不論身體或四肢，若有腫塊即需就醫，肝脾腫大或腹部腫瘤，洗澡時注意觸摸較易察覺。

4 不明原因持續發燒

超過一星期不明原因的發燒。

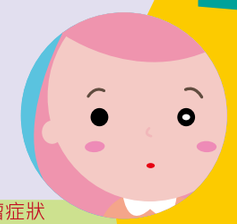

9 視網膜母細胞瘤症狀

由眼底鏡檢查可即早發現，若腫瘤已大，瞳孔會出現白色反光且拍照後雙眼瞳孔反光不同。

9 兒童癌症 大警徵

所列症狀並不等於癌症，也可能是其他原因，癌症也可能合併兩種以上的症狀，但若有所列症狀，仍宜盡速就醫。

8 神經母細胞瘤特徵

早期症狀不明，不易發現。2/3發生在腹部，有腹部腫大或腫脹情形。若癌細胞侵犯骨頭有骨頭疼痛，轉移至骨髓時，可能導致臉色蒼白，轉移至眼窩時，可能導致眼窩周圍瘀青(熊貓眼)

7 神經系統症狀

頭痛、嘔吐、複視、肢體無力、運動不能協調(寫字歪扭)、無法捧碗或用筷子，走路歪斜易跌倒等。

6 貧血、出血症狀

若癌細胞侵犯造血系統，則可能產生臉色蒼白、瘀青、紅色出血點或易有黏膜出血症狀(如流鼻血、牙齦出血)。

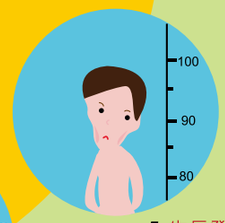

5 生長發育改變

在不明原因下，該生長的年齡卻停止長高或體重減輕、食慾不振。

想更加了解兒癌，網址如下
http://www.ccfroc.org.tw

中華民國兒童癌症基金會

目錄 Contents

第 155 期 • 2022 年 3 月發行

2 總編輯的話
4 會務報導
6 與我童行 - 兒童癌症醫療在東部
10 與我童行 - 金絲帶小勇士的漫漫求醫路
12 2022 年第一次 TPOG 會議暨何杰金氏淋巴瘤 (HL) 專題演講
14 讓我成為你的耶誕老公公
16 繪聲繪影 - 聖誕暖心
18 捐款人故事 - 善的循環
20 小天使關懷專區 - 帶著愛與思念向前行
24 台中幼兒園九大警徵宣導 (及介紹九大警徵影片)
26 美味提案 - 寶寶副食品
28 2021 年 10 ～ 12 月捐款芳名錄
56 捐款辦法

讓我們一起來保護地球減少紙張使用～～

訂閱、更改、取消會訊

● 您可以掃描 QR code 或上“中華民國兒童癌症基金會”網站登入唷

總編輯的話

■ 文 / 兒癌基金會執行長 陳博文

『金絲帶小勇士創作』巡迴畫展繼 9 月份台北捷運江子翠站藝文廊展出之後，11 月份到台中國立公共資訊圖書館，12 月份到高雄火車站，1 月份在台北捷運中正紀念堂藝文廊館，2 月在機場捷運 A8 林口長庚醫院站藝文中心，3 月份又回到高雄市立圖書館，有機會歡迎大家撥冗觀看這群勇敢的小朋友在逆境中用圖像表達他們充滿色彩的生命力與內心世界。也請大家多關懷鼓勵他們。

基金會官網的創作畫廊及影音專區還有歷年來的作品喔！

今年的聖誕節，基金會在北中南部分別舉辦活動。12 月 24 日到臺大醫院贈送感恩餐盒及手工卡片，與醫護同仁、家屬及每一位孩子分享聖誕節的快樂與祝福。12 月 6 日到彰基，12 月 16 日中山醫院，12 月 21 日台中榮總進行「繪聲繪影」聖誕暖心活動，邀請孩子們聽聖誕繪本故事及搭配薑餅屋手作。12 月 22 日在成大，12 月 24 日高雄長庚發送聖誕餐盒，結合小禮物及小點心歡慶聖誕，給孩子不一樣的佳節氣氛。

這一期我們談到金絲帶小勇士的求醫路，地方醫療資源的不平均，偏鄉、離島、單親、原民的問題，人力與經濟双重的壓力下，都更加造成父母、家庭艱難照顧的漫漫求醫路。基金會目前提供「醫療藥物、輔具費用」的補助，對「經濟弱勢家庭」提供的生活補助金，家中突逢重大變故致使生活、醫療陷入困境時的「急難救助金」，以及去年因應疫情推行的「防疫安心補助專案」補助，希望能夠幫助她、他們度過難關。也請到花蓮慈濟醫院的小兒血液腫瘤科楊尚憲醫師撰述「與我童行」，分享兒童癌症醫療在台灣東部地區的經驗。

基金會除了延續以往提供『新個案關懷金』、免費的『止吐藥』、『維他命 A 酸』、『白血球生長激素』、『皮膚局部麻醉 EMLA 乳膏』，以及『喪葬費用』的補助外。近兩年我們針對 TPOG（台灣兒童治療群）制定的標準治療方案內，多項前瞻性『非健保給付』的抗癌化療藥物、標靶藥物、免疫藥物給予全額或部份費用的補助。此外對於數筆『大金額高價藥物』費用的申請，我們也視個案給予特例高額 100 萬的藥物費用補助。

基金會要誠心感謝曾經幫助過我們的朋友、機關、團體，你們給小勇士滿滿的愛與關懷。在此特別感謝 11 月份來自「國際獅子會新北市 300B2 區」分會，及「台灣美光」的捐贈。

12 月份來自高雄市私立「英倫幼兒園」及高雄市私立「右昌麥米倫幼兒園」捐贈聖誕義賣所得。「春水笈溫泉湯屋」負責人親臨總會辦公室捐贈，還有台北市「佛教菩提慈善基金會」師父們長年關懷抗癌小勇士的捐助。香港商班德威台灣分公司捐贈聖誕市集擺攤所得。

1 月份有珍愛獅子會及 19 個分會聯席至本會進行捐款。

今年基金會提高補助「醫療藥物費用」金額的方向仍將持續，去年較 2020 年增加 10%，今年預估較 2021 年會再增加 10-15%。對於『高價藥物』費用的補助方式，單一療程可能高達數百萬甚或千萬的藥物、或治療，我們傾向以個案考量，作特案勸募。

謹此再次呼籲，懇請社會善心人士，繼續支持兒癌讓我們一起來幫助所有治療中的小勇士與家庭，在此也感謝辛苦的醫護人員，大家都全力以赴，對抗病魔，兒癌基金會祝福大家心想事成！

會務報導（110 年 11 月至 111 年 2 月）

■ 文 / 社工師 林翔

1 110.11.24 至台中星光文昌非營利幼兒園進行九大警徵宣導。邀請小小學童及校園師長關心自身、友愛他人，全程小朋友們的積極參與問答，反應熱烈。

2 110.11.26 感謝 300B2 區三多獅子會等共 23 分會至本會進行捐贈儀式。社會大眾對小勇士的善款，都能給癌童莫大的協助。

3 110.11.29-30 受邀參加台灣美光舉辦之「環保愛地球－聽聽地球的聲音」於桃園及台中廠兩日活動。現場除歌唱表演外，多名員工捐贈全新玩具禮物，給小勇士滿滿的愛與關懷。

4 110.12.06/12.16/12.21 至彰基、中山醫及台中榮總進行繪聲繪影聖誕暖心活動。邀請孩子們聽聖誕繪本故事及搭配薑餅屋手作，氣氛融洽，孩子們也熱情參與。

5 110.12.06 愛的逆轉勝－小勇士創作畫展，本次巡迴 12/6~12/27 於高雄車站展出，讓民眾看見金絲帶小勇士的繪畫創作。

6 110.12.11 高雄市私立英倫幼兒園及高雄市私立右昌麥米倫幼兒園共同舉辦兒園聖誕捐贈活動，將義賣所得捐給本會，感念金絲帶小勇士的關愛遍及全台，因為有您愛得以延續。

7 110.12.17 春水笈溫泉湯屋負責人親自至本會北部辦公室捐贈，一同響應為癌童發聲。

8 110.12.21 召開第 13 屆第 7 次董事會，共有位 11 董事出席，討論 111 年工作計畫及經費預算，一同籌備規劃。

9 110.12.22 聖誕禮物捐贈 聖誕佳節前夕，台中的黃小姐帶著手織的圍巾與毛帽，希望在寒冷的冬天可以帶給小勇士一份祝福，不只暖身也暖心。

10 10.12.24 至臺大醫院贈送感恩餐盒及手工卡片，與醫護同仁、家屬及每一位孩子分享聖誕節的快樂與祝福。

11 110.12.22/12.24 至成大及高雄長庚發送聖誕餐盒。結合禮物及小點心歡慶聖誕，給孩子不一樣的佳節氣氛。

12 110.12.24 至財團法人台北市私立佛教菩提慈善基金會接受捐贈。師父長年關懷抗癌小勇士，讓孩子們充分感受到社會的溫暖，也期許孩子們未來能更加茁壯成長。

13 110.12.28 香港商班德威有限公司台灣分公司進行聖誕市集擺攤，部分金額捐贈本會，由執行長代表接受捐贈。

14 111.01.03 愛的逆轉勝－小勇士創作畫展，本次巡迴 1/3~1/28 於捷運中正紀念堂藝文廊展出，一起見證金絲帶小勇士的生命色彩。

15 111.01.04 舉辦 ALL 疾病小組會議，共 24 人參與，研討修訂疾病治療新方案，接軌國際趨勢。

16 111.01.07 珍愛獅子會號召 19 個分會會長及專區主席共 32 位貴賓至本會進行捐贈儀式。有您無私的善心，給予孩子不一樣的未來。

17 111.01.09 舉辦 TPOG 顧問醫師年會。本次以線上視訊舉辦，並邀請國內外講者裴正康院士、Kara Kelly 教授、長庚大學陳鈴津院士及施麗雲教授，共同為癌童奮鬥。

18 11.01.19 愛自己 - 生命教育列車至石牌國小班級進行校園宣導。邀請同學認識兒童癌症常見九大警徵，提升同理心以學習幫助同學。

19 111.01.22 長期追蹤小組 LTFU 舉辦 111 年第一次小組會議，共 22 名成員參與，共同為癌童福祉奮鬥。

20 111.01.25 感謝直心服務社捐贈善款幫助兒癌家庭，溫暖孩子的心。

與我童行 -- 兒童癌症醫療在東部

■ 文 / 花蓮慈濟醫院小兒血液腫瘤科 楊尚憲醫師

從美國進修回台已經將近兩年，很榮幸有這個機會和大家分享東部地區的兒童癌症醫療。

東部地區，尤其是花東兩縣，地形狹長，人口總數不到 50 萬人。長期以來相對不便的交通讓她保有山高水深的壯麗景觀與豐富多元的文史資源。雖然是每天第一道曙光照耀的土地，卻也一直被稱作台灣的美麗後山。感謝三十多年前林凱信教授參與當年花蓮慈濟醫院的創建過程，為東部地區的兒童癌症醫療播下了第一顆種子。1998 年陳榮隆醫師開始於花蓮慈濟醫院服務，建立起跨領域的兒童癌症治療團隊與骨髓移植相關軟硬體設施，不僅完成東部首例兒童異體非親屬骨髓移植與臍帶血移植，也奠定日後花蓮慈院作為東部唯一兒童癌症治療醫院的重要基礎。還記得我兒科第一年住院醫師的第一個月就是跟陳榮隆醫師學習照顧兒癌病人，當年病房有許多來自全台各地的神經母細胞瘤病童，讓人會誤以為神經母細胞瘤是最常見的兒童癌症。陳榮隆醫師於 2006 年離開花慈，而陳淑惠醫師於同年到任，讓癌症病童的照顧沒有出現空窗期。她將日漸豐富的 TPOG 各項治療方案引入院內兒童癌症病患的治療計畫，持續提升東部兒童血液腫瘤疾病病患的照護成績。

完成兒科專科醫師訓練後，我也順利在陳淑惠醫師和台大兒童血液腫瘤科師長們的指導下於 2009 年完成血液病及骨髓移植等次專科的訓練，正式成為主治醫師。感謝每一位師長們在花蓮慈濟醫院長期耕耘所奠定的團隊基礎，讓我能夠很快進入狀況，為東部的癌症病童醫療盡一份心力。雖然東部的兒癌病人數相對並不多，但記得剛成為主治醫師的半年內陸續來了包含 LBL、medulloblastoma、intracranial germinoma 和 APL 等病人還是忙得有些暈頭轉向。不論診斷還是治療過程，在自己實際執行 TPOG 相關功課表時才發現一些過去沒有注意到的細節和盲點。對於當時沒有 TPOG 功課表的病人也需要根據文獻進行設計。感謝當時每一位師長們的指導，這幾位病人後來都順利完成治療，medulloblastoma 病人也完成自體幹細胞移植，看著他（她）們都恢復健康順利長大，繼續人生旅程是大家最開心的一件事情！淑惠醫師於 2013 年離開花蓮慈濟醫院後，東部地區又回到只有一位兒童癌症專科醫師照顧病童的狀態。雖然表面上像是單兵作戰模式，但有師長們過去建立的基礎，堅強的護理團隊，加上各位 TPOG 顧問醫師們的協助指導，特別是非常感謝許多功課表主持人不吝撥空接受我各種方式的照會，讓東部的癌症孩子們能有和其他地方相近的治療機會，免於舟車勞頓的奔波之苦。我也很感謝院內成人血液腫瘤科的同事們和其他的顧問醫師們，在我於 2018 年 8 月至 2020 月 3 月到美國波士頓兒童醫院進修期間，持續照顧這群孩子們。

不知不覺中成為主治醫師邁向第 13 年。算一算這些年來團隊和我已經和超過 50 位的癌症孩子們結緣，我們也完成超過 15 例的各種骨髓移植。成功勵志的故事很多，當然，也有一些孩子不敵病魔，和疾病搏鬥了許久之後仍然離開。但每一個孩子都是團隊最好的老師，成為我們記憶與經驗的一部分。與北部西部的都會地區相比，東部癌症病童治療期間的 para-medical issues 似乎特別多。有些是遠距就醫路途遙遠，有些是家庭中孩子人數很多，或本來就是社會局列案的脆弱家庭，甚至也有被安置在育幼院的孩子，治療期

畢業典禮

間經濟和生活的壓力讓不少孩子們沒有很好的家庭支持系統，無法如期回診住院，又或者住院期間沒有家人陪伴照顧。所幸有院內社工師、花蓮縣社會局，以及兒童癌症基金會的協助，至少讓家庭經濟上的負擔能夠減輕一些，讓這群相對弱勢的孩子們有機會能夠繼續治療。此外，我們也有活潑熱情的慈濟大學見晴醫療服務隊的同學們，在病房陪讀或是與我童行的病友會活動中將愛與歡樂帶給孩子們。而與中華民國喜願協會一同完成的圓夢計畫更讓每一個參加孩子和家人們永難忘懷。

感謝瑞信兒童醫療基金會從前年起贊助的病房藝術治療計畫，讓每一個癌症病童住院的過程有更繽紛的色彩。而從去年起，配合國家的新南向政策，我們也開始協助海外罹患血液腫瘤疾病孩子們的治療，有許多說著不同語言的孩子們來到病房與我們結緣。最後，僅代表花東的癌症孩子們、家長們以及花慈兒癌治療團隊感謝兒童癌症基金會的各種指導和協助。東部沒有 PM 2.5 的空氣很清新，東部相對較少被 3C 制約的孩子們的眼睛很大很可愛！竭誠歡迎您能加入我們的行列！

喜願圓夢活動

2014 與我童行活動

2018 與我童行活動

金絲帶小勇士的漫漫求醫路

■ 文 / 社工師　林翔

在 Robert Frost 的一首詩《未行之路》（The Road Not Taken），有一段現今耳熟能詳的佳句：「森林裡有兩條路，我選擇了一條人煙罕至的路，而那讓一切變得如此不同」對不幸罹癌的金絲帶小勇士及家長而言，被迫走上這條人煙罕至的路，意味著生命從此面臨的艱辛與轉變、數不清的挑戰與挫折，需要整個家庭一同去面對克服。

在臺灣，癌症兒童多於各大醫療院所及醫學中心就醫。仰賴於兒童癌症基金會於 1988 年成立臺灣兒童癌症研究群（Taiwan Pediatric Oncology Group，簡稱 TPOG），至今超過 80 名各領域專科醫師遍及全台 27 間醫療院所，定期召開會議，訂定統一治療方案及進行長期追蹤，讓癌童多能就近就醫治療。

儘管如此，仍有部分地區的就醫可近性 (Accessibility) 較低、交通不便等因素，讓家屬需遠赴外縣市求診。花蓮慈濟醫院有基金會顧問醫師在地的長年努力，位於宜花東之家屬因考量車程遙遠、就醫困難等情形，仍會選擇北上就醫，離島情況亦同。

全台兒童癌症就醫院所分布

照顧人力的流失及短缺也是許多家庭遭遇的困境。許多家庭因在偏鄉工作機會不豐，會選擇到外縣市討生活，尋求工作及謀生的管道。然而當孩子罹癌時，主要照顧者須陪同進行密集的住院及就醫，對在外地工作的家長而言，就面臨了兩難的困境：在外工作無法到院照顧孩子，離職專心照顧孩子則陷入經濟困境。

兒童癌症基金會自民國 71 年成立至今四十週年，一路以來仰賴社會大眾的善心意念，不變的是對癌童的關懷與協助。基金會各項目的醫療生活補助，旨讓罹癌而陷入困境的家庭能渡過難關。筆者服務的數年經驗中，看過許多遠地就醫、偏鄉醫療、工作照顧兩頭燒的家庭。除基金會提供的經濟協助外，麥當勞之家、骨肉瘤關懷協會等單位提供住宿資源，讓遠赴外地求醫的家庭能有住處。醫院社工也籌措資源扮演重要角色，讓家屬能無後顧之憂往返醫院。

後疫情時代的現今，家屬在醫院的環境更加封閉。過往住院期間，父母兼主要照顧者都能彼此排班，協調工作及照顧分配；然而在本土疫情一波未平、一波又起的現況，配合政府的防疫規範，需要同一人進行全職的照顧者角色，長期不僅讓人身心俱疲，若家屬迫不得已要換人輪替照顧，也需要進行自費篩檢，動輒數千元的費用不免讓人卻步。而照顧者也因長期在醫院、在家中照顧癌童，沒有時間抽空施打疫苗外，更是因為擔心要是施打後副作用強烈，要由誰來照顧孩子？對於罹癌的孩子而言，免疫力低落本應減少人群接觸，在疫情的發酵下，癌童也更少有機會在戶外活動。

基金會自去年推行防疫安心補助專案，讓因疫情減少或失去工作的小勇士家庭提出申請，總共提供了 878,000 元的防疫補助，盼能支撐小勇士家庭度過疫情難關。

癌童的漫漫求醫路，人煙罕至且備感艱辛。對於小勇士的家長而言，箇中滋味也只有當事人能明瞭，如同疫情期間，許多家長曾說像是被關在監獄，處處受限的狀況也影響到了心理健康。不禁想起周大觀曾寫道「醫院不是監獄，更不是我們永遠的家」以及「我是病人不是犯人，我要勇敢的走出去」[1] 美麗與哀愁的詩詞背後，代表了無數小勇士們的心聲。

1 周大觀 (1997)。《我還有一隻腳》。臺北，遠流。

2022 年第一次 TPOG 會議暨何杰金氏淋巴瘤 (HL) 專題演講

■ 文 / 統計中心個管師 林秀娟

「台灣兒童癌症研究群 Taiwan Pediatric Oncology Group」，簡稱 TPOG。成員包括台灣所有兒童血液腫瘤科專科醫師，制定多種常見兒童癌症之治療方案，以方便病童在原居住地醫院接受完善的治療。每年定期舉辦會議，並邀請國際頂尖專家與會，期許能有更好的治療品質及提升治療成績。

2022 年初因新冠病毒株 Omicron 疫情再起，我們線上相見。1 月 9 日星期天 8 點開始，全台 27 間醫療院所小兒血液腫瘤科近 80 位顧問醫師、基金會林董事長、陳執行長、周副執行長、李統計師及個案管理師等，便忙著準備台灣兒童癌症研究群今年度的第一次會議，上線人數近 80 位。

首先由基金會董事長林東燦醫師開場致詞歡迎大家。本次邀請到四位貴賓，包括美國 Memphis 的裴正康院士，Buffalo 國際知名的 Kara Kelly 教授，長庚大學陳鈴津院士及施麗雲教授。他們的諸多建議加上醫師群的熱烈討論，使會議更加豐富精彩，將來研究角度更廣。

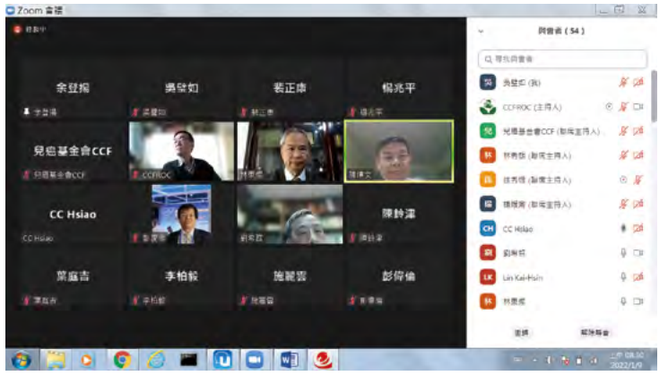

接著由陳博文執行長主持，TPOG 急性淋巴性白血病 (ALL) 計畫主持人馬偕醫院劉希哲醫師報告 ALL2013，成果報告進步明顯，最常見的急性淋巴性白血病標準群 5 年存活率高達 98%，已達世界水準。會中更提出 ALL2021 新的改進方案，對於不同危險群 (risk group) 乃至於難治型的病患，根據個別的治療反應，量身製作治療路徑。所以同是 TPOG ALL 的標準療程，除了原本危險群的分類之外，新版更是根據每階段的治療反應，更精準的分流了每個人的治療路徑，期盼明年有更好的成績呈現。TPOG 的老朋友遠在美國的裴正康院士 (Dr. Pui) 同時也在線上補充說明指導；專精於血液惡性病分子診斷的林口長庚施麗雲教授，也長期免費提供檢查給臨床醫師莫大的幫忙。台灣各醫學中心都積極發展偵測微量癌細胞的技術，基金會檢驗工作也提供這樣的服務。

外賓由陳鈴津院士引言，Kara Kelly 教授主講兒童何杰金氏淋巴瘤 (HL)，是一種高度可治癒的癌症，目前的治療方案側重於提高治療效果，同時降低治療遲發效應的風險。Kara Kelly 教授為我們介紹了國際臨床試驗近期結果的概述，探討生物學新療法等正在進行的工作，討論國際綜合癌症網絡對兒童何杰金氏淋巴瘤現今的管理。

Annual conference of the Taiwan Pediatric Oncology Group

Certificate of Appreciation

Awarded to

Prof. Kara M. Kelly

In recognition of your outstanding contribution to the 2022 Annual Conference of the TPOG, Childhood Cancer Foundation Held on January 9, 2022 in Taipei, Taiwan.

Chairman of the Board
Dong-Tsamn Lin,MD
January 9, 2022

Annual conference of the Taiwan Pediatric Oncology Group

Certificate of Appreciation

Awarded to

Prof. Ching-Hon Pui

In recognition of your outstanding contribution to the 2022 Annual Conference of the TPOG, Childhood Cancer Foundation Held on January 9, 2022 in Taipei, Taiwan.

Chairman of the Board
Dong-Tsamn Lin,MD
January 9, 2022

下半場由周獻堂副執行長主持各治療方案分析報告，TPOG 自 1988 至今已發展出 13 種常見兒童癌症的標準治療療程，此次年初報告其中之七，除了已先報告的 ALL，還有急性骨髓性白血病 (AML) 台大醫院楊永立醫師、非何杰金氏淋巴瘤 (NHL) 林口長庚醫院楊兆平醫師、威爾姆氏腫瘤 (Wilms’ tumor) 林口長庚醫院江東和醫師、組織球增生症 (又分為病毒相關嗜血症候群 VAHS、蘭格罕氏細胞症候群 LCH) 成大醫院陳建旭醫師、何杰金氏淋巴瘤 (HL) 林口長庚醫院張從彥醫師代理陳世翔醫師、神經母細胞瘤 (neuroblastoma) N2002 和信醫院陳榮隆醫師及 N2020 更新方案由台大醫院盧孟佑醫師。各個疾病小組的計畫主持人輪番報告，開放討論，緊湊精彩。

兒童癌症計畫主持人焚膏繼晷，各疾病小組成員認真努力，更難能可貴的更是全台顧問醫師的向心不求名利的合作，都是一生的奉獻。誠如會議中施教授所言：「我喜歡這份工作。」TPOG 顧問醫師們無償的燒腦，俯首甘為孺子牛，願意陪伴所有的兒癌家庭負重前行。感恩前輩們辛勤耕耘，又有新生代醫者的接手守護。而精準治癌的背後是大筆的研究經費和高貴藥物支出，無非是社會大眾的支持，使基金會有經費補助年輕的父母親，讓病童得到合適的治療，祈願每一個孩子都能健康平安的長大。

讓我成為你的耶誕老公公
病房聖誕節活動

■ 文 / 社工師 林翔

每年 12/25 是一個特別的日子——聖誕節，屬於一個活潑且深植人心的節日。不管是聖誕老人穿紅衣、裝飾的七彩繽紛的聖誕樹以及孩子們最引頸期盼的聖誕節禮物，都象徵著節慶的氛圍及歡樂。然而就是一個溫馨的節日，卻有許多金絲帶小勇士，仍挺著身軀在醫院與病魔奮鬥。

宥於疫情，基金會自今年 5 月中後便無實體活動之舉辦，本次很榮幸能代表基金會的祝福與關懷，到臺大兒童醫院病房發送餐盒及祝福卡片。也特別感謝近幾個月收到民眾親手製作的手工製卡片，每一張都十分精緻別出心裁，相信社會大眾的善心溫暖，都能成為兒癌家庭的支持與後盾。

「聽說今天有送餐活動，孩子們都很期待，甚至要出院的孩子說要等中午完再離開」醫院同仁如此說。一到病房，每一雙看到餐盒的眼睛都不禁睜大地讚嘆：「哇！」難掩興奮之情。

「聖誕節快樂！」一句簡單的互道祝福，卻是住院癌童難以體會的佳節樂趣。許多童年常經歷的喜怒哀樂，都被醫院的生老病死取而代之，所以關懷金絲帶小勇士，讓其得到更好的福祉與生活，也是基金會多年不變的宗旨。

冬日最暖心的禮物 - 聖誕節活動

■ 文 / 社工 潘怡婷

聖誕鈴聲響叮噹 ~ 對孩子們來說，聖誕節最期待無非和最親的家人或朋友一起吃大餐、拿禮物了！但對於某些在醫院兒童病房內的孩子們正在為打倒病魔而努力著，但這個簡單的願望，似乎難以達成；為了讓病房內的孩子們感受聖誕歡樂氣氛，今年聖誕節兒童癌症基金會致贈每位病童家庭聖誕餐盒，伴隨著聖誕歡樂歌曲，由院內護理人員協助將聖誕餐盒，逐一分送給住院病童，原本因為病痛不舒服的孩子們，紛紛展露笑顏。

哇 ~~ 聖誕節果然有神奇療癒的效用 !! 看到每位孩子們露出滿足的笑容，就是最好的回饋，希望透過這份溫暖與關懷，使病童們早日恢復身體健康。

「繪聲繪影 - 聖誕暖心」中區聖誕節病房服務

■ 文 / 社工 莫旻修

歲末年終，一年又要結束了，今年對全球來說都是嚴峻的一年，因新冠疫情肆虐，平常所熟悉的生活型態一夕間全部改變，人與人的相處多了層口罩，少了份溫度。

基金會的工作也因三級警戒的規範受到影響，對社工的我們來說，不能到醫院探訪孩子，就像武林大師武功盡廢一樣，只能想辦法辦理線上視訊活動或不間斷的以電話聯繫小勇士們，聽著他們電話中對活動的期待及訴說住院的無趣，都讓我們聽得很是心疼。

幸好，在臺灣人通力合作遵守防疫規定下，疫情漸漸被控制住，打完兩劑疫苗的我們也終於被允許回歸醫院與孩子們面對面。適逢聖誕佳節將至，我便想趁這個機會辦理聖誕節的活動，好好補償這半年來沒有活動可以參加的孩子們。

由於時間緊迫，我馬上連絡中區四間醫院的社工喬時間；也請慧萍老師撥空來擔任繪本故事的講者，精心挑選了三本不同的聖誕節繪本；最後，說到聖誕節當然不能沒有薑餅屋，預購材料分批取貨，一切都準備就緒。

行程緊鑼密鼓，其實前置的過程總是最艱辛且不順利的，真的很感謝中區醫院的寬容與大力協助，疫情仍舊威脅我們的生活，即使如此院方仍願意讓我們進去辦活動；社工夥伴們被我突如其來的活動要求也一口答應，並在已經很滿的行事曆上安插時間給我們；慧萍老師有教保員的正職工作，卻利用自己的特休請假來陪伴小勇士們，這些所有的付出都只是為了孩子們在聖誕前夕的某個下午兩個小時的活動，但當看到孩子們神色專注的聽著繪本、與父母親一同合力製作，發揮創意的搭建起屬於自己的薑餅屋，一時間我感動的無法言語。

疫情就如同冬夜的暴雪，一夕之間橫掃我們的生活，令很多人無所適從，但

即便如此，仍舊有這麼多的夥伴，醫師、護理師、社工師、家人……陪伴在癌童的身邊，這些人就像是黑暗中的一絲微光，分開時看似微弱不起眼，但當光聚集在一起，便能驅散黑暗，正因為有這麼多生命之光，當團聚時便能帶來巨大的力量。

「萬物都有裂隙，那是光照進來的地方。」服務兒癌部分的人很多，但大家共同的心願只有一個，那就是能讓罹癌的孩子獲得更好的照護、讓家屬不再擔憂病況與生活。兒癌基金會邀請您，與我們一同關懷兒童癌症，一個人能走得很快，但一群人可以走得更長遠。就算力量微弱也沒關係，讓我們彼此扶持，面向陽光，攜手前行。

善的循環

■ 文 / 財務部督導 林純如

「大家辛苦了！」基金會遠遠就傳來熟悉的聲音，原來，是那位打扮時髦的蔣阿姨又來了，蔣阿姨是一位愛漂亮的女性，每次出門總是會戴上漂亮的帽子，穿上色彩鮮豔的洋裝，還不忘再繫上點綴的領巾，把自己打扮得光鮮亮麗，總是讓人看得賞心悅目。這樣的服裝打扮其實跟蔣阿姨的職業有關，原來蔣阿姨平常是一位在市場販售日韓女裝的老闆娘，不僅如此，還會自己設計飾品，深受顧客的好評，難怪會對自己的打扮特別講究呢。

我們都很好奇，問阿姨怎麼會特意前來基金會捐款？沒想到蔣阿姨反過來竟然感謝我們？並說道：「我的女兒也曾經是兒童癌症的患者。大約在 33 年前，治療癌症需要鉅額的醫療費用，這龐大的醫療費讓當時的我們過的十分辛苦，也聽聞有些病友需要賣掉房子來醫治，甚至嚴重到傾家蕩產地步。在當時的艱困時期，幸好有基金會的醫療補助幫忙，就像一場及時雨，化解了我們當時的困境。」；蔣阿姨還說：「自己的女兒很幸運，挺過了治療，不但身體康復了，現在還已經結婚且有了孩子，但這一切得來不易的幸福，時刻會提醒我們要珍惜，曾經接受過兒癌的幫助，點滴之恩，應湧泉以報，提醒女兒有能力時必要回饋。」

蔣阿姨還告訴我，平時自己很節儉，有時只吃個饅頭配牛奶就當一餐，但她卻每個禮拜去熟識的素食店捐贈愛心餐，想要幫助社會上需要的人，在世界上創造更多的善的循環，製造更多快樂與感恩，對蔣阿姨來說這是件非常開心的事。現在，蔣阿姨的女兒也成為了基金會的長期捐款者，承襲母親的教導，感恩和回報，這也是蔣阿姨的家訓，做人處事信念。

我們知道眾多的捐款人裡都擁有著滿滿的故事，長期的捐款者中，也有許多是曾經接受過基金會幫忙的抗癌小勇士，在疫情的衝擊下，感謝您們願意持續的支持，讓基金會能幫助更多困難的孩子。在此，也謝謝大家對抗癌小勇士的愛，因為您，滴水之力將可穿石，匯聚各界力量，將為抗癌小勇士帶來更美好幸福的生活。

創作標語 - 金絲帶小勇士 康辰熙

帶著愛與思念向前行：小天使關懷專區線上成立

■ 文 / 社工副組長　毛昱安

這份告別，並非遺忘，而是心懷感恩
帶著孩子的愛與思念，溫柔而堅定的前行

小畫家 周欣霓

全台灣，每年有近 500 位孩子確診罹癌，即便現今醫療進步，大大提升了兒童癌症治癒率，但仍有少部分孩子，最終，不敵病魔，當了小天使。

孩子的離開，對一個家庭而言，是難以想像、巨大的傷痛。

沒有人規定、保證，幾個月或幾年，就可以告別悲傷和眼淚。那些悲傷中可能夾雜著自責或憤怒，請不用為混亂的情緒感到奇怪，不論悲傷是哪種樣子，都是真實的自己。悲傷的調適是一個正常且重要的過程。眼淚是愛的標記，不要害怕回憶會勾起淚水，透過孩子喜歡的事物或留下的文字照片，來回顧孩子的生命足跡、了解孩子用他的生命告訴你什麼事，唯有接受悲傷，才能真正與孩子告別、與孩子建立新的關係，也才能慢慢找到心裡與生活的平衡、找回自己。

兒癌基金會長期陪伴小天使家庭，在 2021 年 COVID-19 疫情嚴峻時期，許多活動停辦、延期，但我們仍不中斷對小天使家庭的關懷，籌劃多時，終於本會官網架設了「小天使家庭關懷」專區，整合了不同面向的資源、文章與珍貴的心路歷程，期盼能為正在走這段悲傷路程的家人或陪伴者們，點亮一盞燈。

專區內設有「專家精選專欄文章」，網路上訊息紛雜，由兒癌基金會把關，篩選出優質的專家文章，提供給想多了解安寧緩和照護、臨終、生死、喪親等議題的朋友與家人們。

設有「小天使工作坊」專區，記錄著我們過往辦理小天使家庭活動的點滴，那些不被理解的哀傷、那些只能躲藏的情緒、還有生命最深沈的吶喊，在工作坊中一一釋放，也因著相似的經歷，能自在地被大家完整接納。

設有「精選好書分享」專區，除了蒐集適合家長閱讀的相關書籍之外，我們也特別針對小天使的手足們，設立了兒童繪本推薦專區，面對生離死別的隱蔽問題，我們往往覺得孩子年紀太小，又或大人們不知如何向孩子解釋，便擅自認定孩子對複雜的生命課題沒有太多感覺，而忽略他們的情緒。殊不知孩子一樣能察覺異樣，有時候甚至比大人更加敏感，也因為他們年紀小、經驗不足，更需要重視他們失落情境中的情緒抒發，以正確且溫柔的方式，引導他們正面迎接生命重要的課題。

設有「暖心信箱」，孩子離開當了小天使，日子一天天過去，或許思念仍刻骨銘心，千言萬語不一定說得出來、累積的情緒不一定找得到出口，文字是有力量的，透過書寫信件、日記的方式，傳達思念與孩子共同的美好回憶，也療癒、重整自我。我們在網站上設立信箱，信件內容未經寄件人同意不會公開，收件地點為天堂。

另外，還設有「小天使徵文」專區，在這裡，我們彙集了許多寶貴的回憶，來自小天使的爸媽、醫師、護理師、社工師、一起奮戰的病友們……他們將深深的愛與思念，堆砌成一頁頁篇章，那些想對小天使說的話，那些與小天使最開心的回憶，那些令人為之動容的生命故事，都深深地刻在他們心上，永久珍藏。而今日，他們願意將這份寶貴分享出去，盼望正在經歷這段哀傷的家長們，也能尋覓到屬於自己的力量，微笑前行。

接下來，也與您一起分享其中的寶貴生命故事：

親愛的易緯：

離開我生活中已經一年八個多月了，感覺你好像不在了，但卻又一直都在。

記得你最後一次復發，吃著自費標靶藥物，卻有著小狀況，住在我們十分熟悉的兒童病房。當時你從睡夢中醒來，媽媽跟你說：「陳醫師剛才來巡房，跟我討論你後續的治療方式，媽媽替你跟陳醫師說，你不再進行制式化療了。」停頓幾秒後，你跟我說：「聽到妳這樣說，我好開心。」頓時媽媽的心好酸好痛～是啊！那幾年的病痛折磨與治療的辛苦過程，若不是憑藉著你我之間緊密的愛，該怎麼走過來？

為了「愛」，我們真的真的好努力！即便是在生命的最後，昏昏沉沉的你，嘴裡也不時的吐出：「媽媽我愛妳！」這句話，媽媽也不斷回應你：「我也好愛你！」，因為我們知道，能珍惜的時日不多了。

易緯呀！謝謝你來到我們的身邊，教會我們好多事，我會記得你說：「媽，我們是真愛。」也會記得你說：「當你認清人生路上的人事物時，前方的濃霧自會散開。」會記得愛唱歌的你，更會記得那個喜歡露出帥氣、燦爛又溫暖微笑的你，因為你一直住在我心裡～愛你。

身為兒癌病患的家長及親人，各種情緒常常湧上心頭，從確診的震驚；努力佯裝堅強陪伴孩子治療的過程；到心疼、不捨小小身軀所受的病痛及治療所產生的各種不適，都是家人們心中永遠的痛，更別說是最後的放手，讓寶貝遠離病痛的決定，是如此的刻骨銘心！這些情緒都只能讓時間來慢慢淡化傷痛，記得孩子的堅強及笑容以及對我們的愛，我們是孩子的榜樣，即便孩子不能與我們同行，卻也深深希望我們一切安好。

謝謝你用你全部的生命來愛我，媽媽會笑著前行，因為前方有你。

謝謝兒癌基金會寄來的平安鎖，對孩子的思念是無法停止的愛，謝謝你們與我們同在，想與孩子說的話語實在太多，藉由文字來想念是一種力量，希望也能藉此安慰其他的病童家屬。

人生只能前行，且走且珍惜。

易緯媽媽　筆

親愛的亦安：

某天，在同仁照護的單人病房內突然出現尖銳的叫聲「啊～～我不要！」，我立即上前去，看見小小的身軀，因為害怕打針，尖叫扭動著身體，這是我們初次見面的時候。因為你極力反抗，護理師阿姨們都無可奈何，暫時告退，等你平復情緒後才再進病房，經媽媽安撫和心理建設，你半反抗的將手伸出來，我用堅定的眼神看這你說：「相信我，不要動，我們打一次就好。」親愛的孩子，這是我們第一次見面。

在還沒成為你的主護前，每次見到你都是這樣的害怕打針而掙扎，心理總是覺得心疼和不捨，2-3 次之後，只要我有上班和時間允許之下，我就會上前協助打針，也在這時候和你開始慢慢建立起關係。

你住院期間，在病房的娛樂是偶爾找護理師阿姨們聊天、看電視，有次還學做了手工藝，突然讓我覺得驚豔！一個小小男生，竟然這麼會做手工藝！還記得你親手做了手鍊送給特定的護理師阿姨們，當你親手交給我的時候我真的很感動，原來我也是你心中「特別」的那一位。直到有一天，因為「傳說對決」手遊，我們有了共同的話題，你總是熱情的邀約我陪你共

遊，每次遊戲都讓你感到開心，也紓解了住院的壓力，這讓我覺得加倍欣慰。

反覆治療、移植的過程，隨著時間過去，發現你越來越堅強，越來越懂得體諒護理師們的辛勞，打針越來越勇敢，小小年紀，謝謝你這麼的懂事，這麼認真和堅強。

4 年過去了，你勇敢的樣子仍然烙印在我心裡，要告訴你手鍊我還保存得很好，希望你在另一個世界也一樣過得很好，另外我隨時會在線上等你一起打傳說哦！

小雞護理師　筆

「疫」不容辭 - 台中文昌幼兒園九大警徵宣導

■ 文 / 社工 莫旻修

契機與緣起

歲末年冬，台中辦公室的我們依約前往文昌非營利幼兒園準備進行九大警徵的宣導活動，這是我們遭遇疫情三級警戒後，第一次辦理實體活動。

年初時，園長便主動與我們聯繫，希望我們可以到幼兒園進行宣導，當時以為主要的宣導對象是老師與家長們，沒想到園長說希望我們可以講給孩子們聽。

這對我們也是很大的挑戰，以往我們的宣導活動主要都是針對國小以上的孩童進行，這是第一次與幼稚園的小小孩們接觸，不免擔心宣導內容對幼童而言會不會太過艱深，也怕活潑的孩子面對靜態的宣導活動失去興致而大暴走，不過跟園長接洽時大約三月，而活動的預定時間為十一月，還有足夠長的時間可以思考該用什麼方式進行，便接下這艱鉅的任務。

疫情升溫

五月後，臺灣面臨有史以來最嚴峻的疫情影響，政府三級警戒使得大家人心惶惶，基金會的我們在工作上也遇到很大的型態轉換，以往熟悉的院訪、關懷等實體活動被迫暫停，只能以電話或視訊方式傳遞我們的服務，考慮到疫情期間很多父母工作受到影響，再加上孩子的療程負擔無疑是雪上加霜，因此我們也緊急開辦防疫安心補助，讓受影響的小勇士家庭能稍緩一口氣，繼續勇敢前進。

初次接觸

在全臺灣攜手落實防疫之下，疫情漸漸被控制住，雖然還是有諸多限制，但已較為回歸以往的生活方式。與文昌幼兒園約定的時間越來越靠近，心情是憂喜參半，喜的是疫情回穩活動能如期舉辦；憂的是擔心講的不好，讓孩子覺得無趣，懷著這樣惴惴不安的心情到了活動當天。一踏入教室，我們馬上就被孩子們可愛的笑容與童趣的言語給融化了，水星、木星、金星三個班級的小寶貝們各個活潑有活力，不怕生且專心聽講；原以為艱深的癌症議題，小朋友們竟也有初步概念，知道是一種疾病，經過宣導，小朋友們不只了解兒童癌症初期可能出現的徵兆，還都記下了當天的重點：身體不舒服一定要馬上告訴爸爸媽媽或老師。這第一次的幼兒園宣導，也因為孩子們的聰穎與活力，讓我們充滿信心的踏出第一步，三個班級還捐出了上周小寶貝們義賣的所得捐贈給小勇士們，這樣的一份善意，就像是在疫情寒冬中，舉起一盞明亮的燈，溫暖我們的心。

攜手前行

會後，園長與我們提起自己的經驗，由於社會對兒童癌症的不熟悉，有耳聞孩子高燒久病未癒，家長與老師們都誤以為是感冒，一拖再拖導致最後確診時已錯過一大段黃金治療時間，這也是此次與本會聯繫希望進行宣導的立意。

確實，兒童癌症有多個初期症狀看似是普通的小感冒或孩子磕磕碰碰所導致，許多家長會掉以輕心，因而延誤了孩子的就醫，這也是我們進行九大警徵宣導的初衷，我們希望除了藉由歸納出的常見九種初期病徵讓家長更能進行判別外，更重要的是不要有「應該只是小感冒吧」的這種僥倖心態，只要我們能對孩子多上一份心，注意孩子日常的變化，若為誤判當然

好，代表孩子健康無虞，但若真是早期病徵，越早發現，孩子就有多一分痊癒的機會。

期待有一天，我們能擊敗癌症，在那天來臨之前，即便長夜漫漫，兒癌基金會仍會舉起那盞燈、牽起那雙手，與身陷黑暗的兒癌家庭，攜手前行迎向光明。

關於兒童癌症九大警徵，基金會今年也製作了新的介紹短片，以輕鬆簡單的動畫方式介紹給民眾，讓大家都能對初期症狀有更深的認識與預防心理。

影片已經在 youtube 上架了！
可以從兒癌基金會官網點選連結進入觀看哦。

美味提案 - 寶寶副食品

■ 食譜撰寫及操作 / 樂樂媽咪
審稿 / 林口長庚醫院營養師 曹雅姿

媽媽的話：

大家好，我是樂樂的媽咪，樂樂在 10 個月大時確診白血病，我崩潰大哭完後，決定擦乾眼淚，勇敢陪伴樂樂對抗病魔，我相信，只要我勇敢正向面對，一定可以帶給樂樂更強大的能量擊敗病魔。

樂樂住院 9 個多月，中間化療療程結束，就會回家休養兩週再到醫院繼續下一個療程，在回家休養過程，準備健康飲食讓樂樂恢復體力是非常重要的，化療的孩子抵抗力較弱，餐餐飲食必須現煮。於是我選擇用「蒸」的烹調方式，我知道很多人都會覺得蒸食物沒味道，其實不然，蒸煮不僅能帶出食物的美味，天然又健康，也能保住食物的營養。

寶寶食譜 健康雞肉粥

材料：

舒康雞、有機黃玉米、有機番茄、有機莧菜、無抗養殖雞蛋、有機米、鹽、酪梨油

做法：

1. 電鍋煮粥。
2. 將雞肉、玉米、番茄、莧菜切碎備用（可視小孩咀嚼程度評估切塊大小）。
3. 將蛋拌勻備用。
4. 將雞肉、玉米、番茄放入碗中加少許鹽和酪梨油蒸煮。
5. 鍋中加水煮滾後將蛋液倒入，煮至蛋全熟撈起。
6. 再於鍋中放入青菜，煮至全熟撈起。
7. 將上述食材拌入粥中即完成。

寶寶食譜 養身鱸魚粥

材料：

產銷履歷鱸魚、有機紅蘿蔔、有機黃玉米、有機黑芥菜、有機高麗菜、有機米、鹽、苦茶油

做法：

1. 電鍋煮粥。
2. 將紅蘿蔔、玉米、黑芥菜、高麗菜切碎備用（可視小孩咀嚼程度評估切塊大小）。
3. 將鱸魚、紅蘿蔔、玉米、高麗菜放入碗中加少許鹽和苦茶油蒸煮。
4. 鍋中水滾放入青菜，煮至全熟撈起。
5. 將上述食材拌入粥中即完成。

※ 魚片還是要小心有魚刺。

徵信芳名錄

捐款金額	捐款人	捐款日期：2021/10/01-2021/10/31
379,400	財政部發票獎金 (10/6)	
60,000	善心人士 (10/14)　黃進福 (10/22)	
56,000	台北市耕華國際同濟會 (10/29)	
50,000	賀慕竹 (10/21)	
40,000	陳美錦 (10/15)	
33,000	全力專注國際股份有限公司 (10/6)	
30,000	陳世清 (10/30)	
20,000	莊鎮瑋 (10/6)　厚誼工程有限公司 (10/15)　社團法人傅弘寬熱心服務慈善會 (10/20)　李中一 (10/18)　劉曉蓓 (10/27)	
15,800	李紹鵬 (10/30)	
15,000	黃一峰 (10/8)　曾琪騰 (10/24)　林惠芬 (10/15)　社團法人中華民國成大服務團薪傳協會 (10/26)　lmy(10/14)	
13,500	Benevity 公益事業網站捐款 (10/27)	
12,000	周惠萱 (10/27)	
11,000	張翔 (10/1)	
10,000	林保洲 (10/12)　王喬鈺 (10/1)　慶良電子股份有限公司 (10/8)　展資國際有限公司 (10/15)　方復璠 (10/15)　張慧麗 (10/18)　尤建凱 (10/7) 大興實業有限公司 (10/15)　善心人士 (10/19)　張瓏 (10/19)　蔡明宏 (10/8)　徐浩棟 (10/12)　陳嘉懃 (10/13)　羅中廷 (10/13) 金宏亞科技有限公司 (10/22)　台灣恩慈股份有限公司 (10/22)　許惠珍 (10/22)　五股北極殿 (10/14)　蔡萬福 等 (10/14) 林育正 (10/15)　張玉玲 (10/15)　林彥妁 (10/15)　李耀轟 (10/18)　台灣索馬龍股分有限公司 (10/26)　何素婷 (10/22)　林玲鈴 (10/28) 翁林靖 (10/29)　大登鋼鐵廠有限公司 (10/26)　湯守正 (10/27)　林素如（牧謙媽媽）(10/28)　ibon 捐款善心人士 (10/22)　曾柔婷 (10/25)
8,000	趙國慶 (10/4)　陳碧昌 (10/30)
7,000	蔡龍雄 (10/29)
6,000	林建仁 林銀象 林蔡雅惠 (10/2)　陳振銘 (10/10)　嚴翊菱 (10/4)　互盛營造 (10/4)　謝立國 (10/7)　莊素珍 (10/13)　陳忠雄 (10/12) 楊秀夫 (10/22)　張進豐 (10/26)　葉瑞民 高瑞芬 (10/18)　簡錦松 (10/27)　格萊商行 (10/24)　顏福良 (10/4)　劉子承 (10/19)
5,900	OKGO 捐款 (10/27)
5,000	劉家安 (10/2)　李順景 (10/4)　善心人士 (10/1)　嚴從毓 (10/8)　余品嫻 (10/8)　蔡莉莉 (10/1)　善心人士 (10/13) 采盟股份有限公司 (10/6)　林錦松 (10/4)　何湘于 (10/4)　劉元龍 (10/15)　李桂珠 (10/4)　陳澄霞 林欣穎 林宗模 (10/4)　牛仰堯 (10/15) 振皓工程顧問股份有限公司 邱奕達 (10/4)　吳智萍 (10/15)　耿俊閎 (10/15)　李芊芊 (10/4)　黃秋芬 (10/6)　吳秀燕 (10/7)　邱俊雄 (10/8) 莊化華 (10/8)　曾師傅食品股份有限公司 (10/20)　謙成有限公司 (10/20)　于培倫 (10/20)　張睿真 (10/8)　陳穎穎 (10/22) 蔡靚 (10/22)　李振泉 (10/13)　黃玉靜 (10/14)　魏元河 (10/18)　煌茂水產有限公司 (10/25)　陳榮鍠 (10/18)　林佑銓 (10/26)　陳維堉 (10/19) 洪碧梅 (10/20)　謝偉邦 (10/29)　彭俊明 (10/29)　楊慧姝 (10/29)　陳淑華 (10/21)　莊文啟 (10/27)　董淳慈 (10/25)　徐震宇 (10/27)　邱志偉 (10/1) 林子洋 (10/27)　陳美秀徐子恆 (10/14)　徐文寶徐宗緯 (10/14)　楊婷羽 (10/22)　賴建宇 (10/5)　竹北大福宮 (10/3) 王惠民 (10/30)　劉有利 (10/4)
4,000	陳得福 陳許美雲 (10/4)　王淑分 (10/8)　郭素雲 (10/12)　陳正杰 (10/4)
3,600	善心人士 (10/2)　黃上銓 (10/4)　胡乃勻 (10/15)
3,570	善心人士 (10/1)
3,500	林科宇 (10/4)
3,100	OKGO 捐款 (10/11)
3,000	黃安睿 (10/3)　邱瑛瑛 (10/4)　翁甄禧 (10/4)　橫川義康 (10/4)　王惠雪 (10/4)　無名氏 (10/10)　李揚 (10/8)　王之承 (10/8) 張湘君 (10/4)　洪巨光 (10/18)　無名氏 (10/15)　林錫癸 (10/5)　蘇美月 (10/6)　邱高寶鳳 (10/6)　無名氏 (10/12)　無名氏 (10/22) 劉夏豪 劉寬 劉瑄 陳淑如 (10/20)　林森建材行 (10/20)　財團法人全人基金會 (10/20)　陳湘銘 (10/22)　王文中 (10/22) 顏御安 (10/22) 吳耑穎 (10/22)　陳昭容 (10/14)　李元瑞 王元瑩 (10/14)　姚曉光 (10/15)　徐子媖 (10/20)　葉晶惠 (10/21)　黃憲宗 (10/18) 善心人士 (10/24)　吳瑋恩 吳育慈 (10/18)　蔡玲珍 (10/27)　黃文淵 (10/19)　聖弘榮工程企業有限公司 (10/21) 李宜燕 (10/29)　謝睿猛 (10/22)　魏鏞 (10/29)　速比爾有限公司 (10/29)　郭和讚 (10/21)　賴麗純 (10/22)　林俊宏 (10/26)　黃美琪 (10/26) 林玉萍 (10/27)　張巧昀 (10/25)　莊純美 (10/25)　王文慶 (10/27)　ibon 捐款善心人士 (10/31)　黃致翔 (10/27)　ibon 捐款善心人士 (10/17) 格萊商行 (10/24)　廖崇智 (10/23)　林宜燕 (10/22)　周敏凱 (10/21)　胡敏 (10/16)　善心人士 (10/14)　張馨文 (10/11) 胡敏 (10/5)　張庭愷 (10/29)　徐祥恩 (10/23)　黃永漢 (10/3)　潘軒碩 (10/23)　陳姿伶 (10/23)　廖奕棠 (10/17)　廖基盛 (10/17)　黃靖雅 (10/10) 陳尚駿 李嘉琦 (10/28)　曾郁峯 (10/3)　謝照德 (10/18)　唐天翔 (10/18)　林奕君 (10/26)　凱興電腦有限公司 (10/12)
2,800	鄭美玲 (10/1)　OKGO 捐款 (10/5)
2,700	善心人士 (10/16)
2,600	OKGO 捐款 (10/26)　華睬宸 (10/23)
2,580	張良玉 (10/4)　黃福星 (10/26)
2,520	張芷泠 (10/10)
2,500	劉成舉 (10/14) 張皪元 / 張崴程 (10/15)　鄭丞勛 (10/12)　鄭卉芸 (10/12)　鐘婉玲 (10/19)　徐震宇 (10/19)　傅旭正 (10/29)　陳崴美 (10/29) 郭碧真 (10/27) OKGO 捐款 (10/28)　王承翰 (10/1)　陳明樟 (10/10)
2,400	司立文 (10/6)
2,350	劉曉潔 (10/8)
2,300	陳尹祥 (10/25)
2,200	OKGO 捐款 (10/30)
2,100	孫瑞佑 (10/5)
2,000	柯學哲 (10/2)　蔡宜珊 (10/1)　洪光熙 陳靜珠 (10/4)　黃錫成 (10/4)　謝宗儒 (10/4)　簡辰光 (10/4)　黃恆逸 (10/4)　謝惠珠 (10/4) 洪淑媛 (10/4)　蔡耀裕 (10/4)　吳佳玲 (10/4)　林侑瑩 (10/4)　謝名奕 (10/4)　張振宗 (10/4)　范夢軒 (10/8)　鄒凭晏 (10/8)　馮岑岑 (10/9) 善心人士 (10/5)　皇廣鑄造發展股份有限公司 (10/5)　劉美玲 (10/7)　徐梓洋 (10/5)　王淑品 (10/5)　蕭碧真 (10/8) 英甲室內裝修設計有限公司 (10/8)　鄭家洧 (10/8)　王義 林尪 王穎誠 (10/1)　宮家寶 (10/1)　李振德 (10/1)　戴宏仲 (10/1) 大輪機械工程股份有限公司 (10/1)　啟凱螺絲工廠股份有限公司 統編 :89691941(10/1)　許秀穎 (10/14)　善心人士 (10/5) 鄭素芬 (10/15)　趙伯綸 (10/12)　楊志偉 (10/14)　卜祥琨 (10/14)　高宗永 (10/14)　胡珮瑩 (10/14)　高靜華 (10/14)　洪曉蘭 (10/14)　姚之蕾 (10/7)

捐款金額	捐款人	捐款日期：2021/10/01-2021/10/31
	廖雪伶 羅惟元 (10/10)　張沛瀅 (10/10)　賴嘉偉 (10/15)　黃安睿 (10/17)　無名氏 (共用)(10/15)　鄭靜雯 (10/15)　鍾明錦 (10/15) 鄭凱懼 (10/15)　蔡春琴 (10/4)　林郁珊 (10/18)　張寶桂 (10/18)　王瀛屏 (10/15)　黃佳瑛 (10/15)　徐美玲 (10/15)　胡瀞涵 (10/15)　薛宏明 (10/15) 衛美娟 (10/15)　黃瀞萱 (10/15)　劉宣芳 (10/4)　柯朋昌 (10/4)　吳尚恆 (10/4)　李奕楨 吳梅香 李岱勳 李岱峯 (10/4)　葉黃玉 (10/4) 楊謙志朗 (10/5)　林志翰 (10/5)　吳錦芬 (10/5)　楊朝富 (10/5)　黃丕昌 (10/5)　陳榮宗 (10/5)　王承瑋 (10/5)　曾鈺珈 (10/6) 陳文騰 (10/6)　呂信君 (10/6)　林佳瑩 (10/6)　楊雪代 (10/6)　唐豪局 張惠雅 (10/5)　林美吟 (10/5)　王新媛 (10/21)　彭健誌 (10/21) 嘉鐸生技醫療股分有限公司 (10/6)　陳思蓓 (10/20)　無名氏 (10/19)　莊茜琦 (10/20)　余南興 (10/20)　廖施景 (10/20)　林昱廷 (10/20) 林昱嘉 (10/20)　楊佳麟 (10/8)　奇磊股份有限公司 (10/8)　鄭好晴 李柔萱 (10/16)　冠鼎工業有限公司 (10/20)　周銘慶 (10/20) 黃譯葶 (10/20)　鄒靖楠 (10/20)　遠祥國際有限公司 (10/20)　江麗蘭 (10/20)　賴映秀 (10/22)　蘇微惠 (10/22)　陳信瑋 (10/22)　蔡玉娟 (10/20) 楊嬭芸 (10/20)　王心瀚 (10/20)　周心儀 (10/23)　林郁秧 (10/22)　潘松澤 (10/21)　藍子恩 (10/12)　邱秉媛 (10/12)　鐘志鴻 (10/12)　許芳慈 (10/22) 王德勳 (10/22)　莊如芳 (10/22)　黃明熙 (10/22)　葉炳男 (10/22)　傅美慧 (10/22)　武晉萱 (10/22)　善心人士 (10/22)　林建仲 (10/22) 林煌文 (10/22)　周志誠 (10/12)　徐鳳美 (10/13)　黃惠美 (10/13)　勝興人力資源管理顧問有限公司 (10/14)　李忠憲 (10/26)　陳憲璋 (10/14) 萬太企業有限公司 (10/15)　車淑珍 (10/15)　善心人士 (10/16)　姚嘉音 (10/15)　蔡忠安 (10/15)　李其芳 (10/17)　許鄭億 (10/20) 吳育美 陳元麒 陳元魁 陳平山 (10/15)　鴻盛投資股份有限公司 (10/20)　新泰工業股份有限公司 (10/21)　連詠欣 (10/25)　陳奕瑄 (10/26) 善心人士 (10/15)　漢翔公司慈光社 (10/16)　王成瑋 (10/18)　王釋庸 (10/18)　林柏齊 (10/28)　劉聰美 (10/27)　王秀蘭 (10/18) 孫玉卿 喬祥誼 喬培修 喬貞芫 宋智強 宋允禾 (10/18)　創創科技股份有限公司 (10/29)　黃勝燦 (10/18)　李政偉 (10/19)　陳淑真 (10/22) 友展企業有限公司 (10/20)　李麗娟 (10/29)　李淑婉 (10/29)　董佩怡 (10/29)　王歆絜 (10/21)　康善雅 (10/21)　江禹葳 (10/29)　楊璨輝 (10/31) 李建民 (10/29)　洪嘉呈 (10/20)　鄧名珊 (10/29)　張國揚 張杜淳美 張愷芳 張愷芯 張家愷 (10/20)　善心人士 (10/29)　李威霆 (10/29) 陳先生 (10/21)　黃陳金珠 (10/22)　古彩霞 (10/25)　馮啓全 (10/26)　杜苡瑄 (10/26)　蘇立緯 (10/23)　周彥君 (10/25)　劉偉行 (10/25) 楊秋貴 (10/25)　葉美華 (10/26)　陳柏蓉 (10/27)　吳永盛 (10/27)　陳窒如 (10/27)　吳玉華 (10/27)　善心人士 (10/25)　簡嘉 (10/27) 蔡月珍 (10/26)　姚蘊宸 (10/26)　賴美享 (10/27)　ibon 捐款善心人士 (10/25)　黃俊傑 (10/28)　ibon 捐款善心人士 (10/20)　阮文杰 (10/22) ibon 捐款善心人士 (10/11)　楊賢泰 (10/29)　方麒閔 (10/27)　張唯淯 (10/26)　胡敏 (10/26)　蔡承順 (10/25)　吳峻寬 (10/24)　陳國峰 (10/17) 李許淑卿 李增流 (10/12)　曹先生 (10/7)　黃詩涵 (10/7)　蘇義德全家福 (10/6)　蔡佳安 (10/2)　鼎正有限公司 (10/28) 洪上程 (10/28) 林永雄 (10/29)　徐祥恩 (10/28)　徐祥恩 (10/16)　黃于嘉 (10/26)　李存濬 (10/16)　林庭儀 (10/1)　黃小娟 (10/10)　張竣翔 (10/6) 瑞光門市 192738(10/1)　戴秋香 (10/6)　陳冠良 (10/6)　楊勝邦 (10/3)　陳忠明 (10/21)　彭碩山 (10/15)　林瓊慧 (10/7)　樓雅萍 (10/30) 楊凱鈞 (10/29) 陳玉燕 (10/29) 胡淑芬 (10/29)
1,948	施育憲 (10/6)
1,800	吳新鈞 (10/4)　台北市私立菁英幼兒園 (10/14) 張詠舜 (10/5)　林靜婷 (10/28) 張育倫 (10/21) 李偉智 (10/21)
1,688	廖峻威 (10/22)
1,600	張淑文 (10/22) 沈曉蓓 (10/22) 曹英昌 (10/22) 林英琴 (10/28) 劉育誠 (10/27) 呂佩蓉 (10/24)
1,500	鄭訢甯 (10/7)　潘柔諭 (10/8)　菖廣紙業股份有限公司 (10/1)　吳永清 (10/1)　菖承企業股份有限公司 (10/1)　菖鴻紙業股份有限公司 (10/1) 李明易 (10/1)　吳家威 (10/1)　呂佩純 呂依璇 呂翊綺 (10/1)　陳怡蓁 (10/4)　張軒綺 (10/14) 享樂中壇元帥 (10/8)　劉安莉 (10/4) 孔姵心 (10/15) 陳信辰 (10/4)　姜銀和 (10/15) 崔明貴 (10/15) 鄭明興 (10/4)　劉映廷 (10/5)　蘇玩伶 (10/4)　李善豪 周育榛 李為德 (10/5) 劉映岑 (10/5)　張詠傑 (10/5)　陳憲霆 (10/7)　楊玉琴 (10/8)　彭文芳 (10/20) 曾啟鈞 (10/12) 楊于萱 (10/20) 羅欽賢 (10/22) 侯麗梅 (10/22) 菖源股份有限公司 (10/13)　鍾乃宇 (10/15) 蘇宸漢 (10/15) 蘇宸黎 (10/15) 連千惠 連宇瑋 連建洲 (10/15)　華益開發實業有限公司 (10/21) 邱奕達 邱王晊 邱進任 (10/29)　李俐璇 (10/20) 姜皓文 (10/26) 王綿 (10/26)　姜添福 (10/26) 姜宗成 (10/26) 黃錦美 (10/29) 陳先榮 (10/17) 高偉傑 (10/12) 李元祺 (10/1)　吳順成 (10/28) 盧明志 (10/13) 黃瓘傑 (10/1)
1,418	周安國 (10/2)
1,300	郭欣悅 (10/13) OKGO 捐款 (10/14)　吳家綺 (10/26) 鄒兆佳 (10/25)
1,200	陳韋潔 (10/1)　一坤工程有限公司 (10/3)　姚昱伶 (10/8)　盧靈千 (10/8)　羅國基 (10/8)　鄒年恩 賴瑞蓮 鄒永隆 鄒鳳蘭 黃俊瑋 (10/1) 楊廸華 (10/14) 陳賜倉 (10/4)　張世文 張世豪 (10/6)　韓寶珠 趙芯誼 趙于薇 趙翊筑 趙明龍 趙馥儒 (10/6)　杜明蓁 (10/7) 郭正明 (10/12) 溫智翔 (10/12) 郭振山 (10/12) 林杏林 (10/22) 曾仁德 (10/14) 藍明欽 (10/15) 藍郁鈞 (10/15) 李韋樺 (10/31) 彭湘凌 (10/25) 傅秀菊 張國樓 張景睎 林宸妤 張嬡軒 張善皓 (10/26)　OKGO 捐款 (10/4)　OKGO 捐款 (10/1　OKGO 捐款 (10/1)) OKGO 捐款 (10/15)　ibon 捐款善心人士 (10/7)　王士鴻 (10/8)　吳峻寬 (10/8)　吳書慧 (10/14) 彭尹溱 (10/30) 劉素惠 (10/28) 許幼如 (10/28)
1,146	洪純益 (10/14)
1,118	steve(10/19)
1,100	陳靜梅 (10/1)　董惠如 (10/20) 周培煜 (10/28)
1,050	葉雲凌 (10/20)
1,041	中壢陸軍專科學校 (學一營)(10/8)
1,023	施奕岑 (10/22)
1,020	謝沂其 (10/8)　劉洺賢 (10/8)
1,015	潘德旗 (10/5)　蔡苾珞 (10/8)
1,010	施絢欽 (10/15)
1,000	繆祝波 (10/1)　潤億紡織股份有限公司 (10/2)　陳博武 (10/2)　陳力豪 (10/1)　龔怡夙 (10/4)　陳徵平 (10/4)　鄭色孟 (10/4)　蘇雅琪 (10/4) 顏維志 (10/4)　李淑蓉 (10/4)　莊桂惠 (10/4)　葉上菁 (10/4)　林芳至 (10/4)　林淵欽 (10/4)　張鈞維 (10/4)　李明昌 (10/4)　陳盈州 (10/4) 張淑儀 (10/4)　方文波 (10/4)　郭品祐 (10/4)　高美祝 (10/4)　統宇電研股份有限公司 (10/4)　孫婕祐 (10/4)　朱彥堯 (10/4)　余美玲 (10/4) 林明宜 (10/4)　江沛峰 (10/4)　洪西彬 (10/4)　王宥崴 (10/4)　曾奕霈 (10/4)　林金龍 (10/4)　沈依欣 (10/4)　楊美雲 (10/4)　梅登富 (10/4) 黃子馨 (10/4)　倪庭恩 (10/4)　林享億 (10/4)　倪正杰 (10/4)　詹益能 (10/4)　李日農 (10/4)　劉俞旻 (10/4)　張盈甄 (10/4)　鄭芝昀 (10/4) 柯凱文 (10/4)　張素秋 (10/4)　陳雪青 (10/4)　謝惠珍 (10/4)　陳志維 (10/4)　古文銘 (10/4)　陳昭菁 (10/4)　毛良慶 (10/4)　洪源泰 (10/4) 詹世明 (10/4)　朱美惠 (10/4)　謝秀足 (10/4)　劉雅君 (10/4)　蘇怡頤 (10/4)　蕭羽秀 (10/4)　林美慧 (10/4)　沈昭仁 (10/4)　林智涵 (10/1) 張惠晴 (10/4)　張智詠 (10/10) 許嘉峻 (10/9)　王小娟 (10/8)　善心人士 (10/2)　郭柏瀚 (10/8)　郭柏承 (10/8)　唐佐幸 (10/8) 劉澤滄 (10/8)　楊忠明 (10/8)　廖容岑 (10/8)　洪于絜 (10/8)　文宗麟 (10/8)　許瀞分 (10/6)　劉書合 (10/8)　林谷裕 (10/8)　楊宗恩 (10/8) 游慧敏 (10/8)　黃培誠 (10/8)　歐陽貞穎 (10/8)　楊子陞 (10/8)　龔雙慶 (10/8)　許珮雯 (10/8)　麥家豪 (10/8)　麥維倫 (10/8) 黃雪梅 (10/8)　簡苑倩 (10/8)　林永宸 (10/8)　林雅姿 (10/8)　郭原宏 (10/8)　黃玟陵 (10/8)　莊子頤 (10/8)　陳國清 (10/8)　陳宏曜 (10/8) 陳逸如 (10/8)　陳誼桓 (10/8)　周子民 (10/8)　蔡欣怡 (10/8)　陳麗姬 (10/8)　林永重 (10/8)　金玄宮 (10/8)　許玉珠 (10/1)　楊庭齇 (10/1) 張皓凱 (10/1)　鄒美蘭全家 (10/1)　謝文鳳 (10/1)　黃建勇 (10/1)　王兆年 (10/1)　黃品元 (10/1)　黃義方 (10/1)　許美喬 (10/1) 王君豪 (10/1)　賴慧蓉 (10/14) 蔡沅峰 (10/1)　林文鶯 (10/1)　林秀燕 (10/1)　江賢哲 (10/1)　許保民等六人 (10/14)　鄭心緹 (10/1) 蘇苡晴 (10/1)　李振宇 李家毓 李榮政 羅密君 (10/1)　吳美玲 (10/1)　曾嬿樺 (10/1)　楊婉平 (10/1)　張武雄 (10/1)　李政模 (10/14)

捐款金額	捐款人　　捐款日期：2021/10/01-2021/10/31
	徐振誠 徐振中 (10/1)　盛貿藝品有限公司 (10/1)　陳文琤 (10/1)　吳銘釋 (10/2)　傅秀雅 (10/14)　善心人士 (10/13)
	無名氏 (共用)(10/15)　曹珮雯 (10/15)　無名氏 (10/14)　王姿文 (10/13)　黃淑苑 (10/14)　辛珮琪 (10/14)　陳維堉 (10/14)　張永聖 (10/14)
	田乃云 (10/14)　陳威銘 (10/14)　謝玲玲 (10/14)　李貴蓮 (10/14)　陳維憲 (10/14)　黃晟硯 (10/14)　洪淑瑩 (10/14)　宋弘軒 (10/14)　楊宏基 (10/14)
	曾兆慶 (10/14)　黃麗秋 (10/14)　蕭昭雄 (10/14)　蔡馨儀 (10/14)　黃浩耕 (10/14)　高治圻 (10/14)　江惠瑜 (10/14)　孫永安 (10/14)　陳雅芳 (10/14)
	蔡美香 (10/8)　林富榮 李玉榛 (10/4)　廖仁澹 (10/17)　無名氏 (10/16)　吳淵源 (10/4)　吳慶昇 (10/4)　劉旆希 (10/15)　蔣慧鈴 (10/15)
	周文瀚 (10/15)　李東穎 (10/15)　曾心怡 (10/15)　劉白江 莊玉娥 (10/4)　邱金玉 (10/4)　林松柏 (10/4)　林清榮 (10/4)　李亞諭 (10/4)
	鄭葉密 鄭正義 鄧如珍 鄭如惠 蔡鎮成 鄭吉盛 蔡宗翰 (10/4)　邱美惠 (10/4)　鑫艷酒店 (10/4)　金大腳養生館 (10/4)
	金總酒店 (10/4)　陳和男 張翠蘭 陳炫諭 陳炫錡 (10/4)　杜諺穎 (10/4)　陳玉珠 (10/4)　吳玉印 (10/15)　吳家寬 (10/15)
	陳怡君 (10/15)　無名氏 (10/15)　鄭楷軒 蔡淑芬 鄭明輝 (10/15)　江志隆 (10/15)　謝宥如 (10/15)　賴蕭富美 (10/4)　蔡依菱 (10/15)
	黃玉英 (10/15)　張勝杰 (10/15)　陳彥甫 (10/15)　劉羲晟 (10/18)　陳家億 (10/15)　陳裕盛 (10/15)　劉柏敏 (10/15)　陳怡安 (10/15)　吳慶隆 (10/15)
	陳俊仰 (10/15)　柯炳松 (10/15)　歐陽儀 (10/15)　無名氏 (10/15)　無名氏 (10/15)　高毅民 (10/15)　錢鴻明 (10/15)　吳林蓀 (10/15)　陳媚綺 (10/15)
	鄭泳洺 (10/15)　林淑惠 (10/15)　林欣歡 (10/15)　陳俊吉 (10/15)　賴姵璇 (10/15)　張睿允 (10/15)　無名氏 (10/15)　楊睿晴 (10/15)　張怡婷 (10/15)
	無名氏 (10/15)　陳牧元 (10/15)　無名氏 (10/15)　叢培茜 (10/15)　于秉辰 (10/15)　胡秀萍 (10/15)　歐子瑄 歐子瑞 歐子瑋 (10/15)　吳維紋 (10/15)
	蔡超塵 (10/15)　紀銘祥 (10/15)　陳桂緣 (10/15)　蔡昇豪 (10/15)　柯若妍 (10/15)　彭惠群 (10/15)　江隆昇 (10/15)　林子展 (10/15)　林子展 (10/15)
	無名氏 (10/15)　無名氏 (10/15)　汪正雄 (10/4)　林宣吟 (10/5)　張美足 (10/5)　黃秋子 (10/5)　范瑋庭 (10/5)　陳嬿茹 (10/5)　莊詠甯 (10/5)
	高長慶 (10/5)　曾美卿 (10/5)　世貿航空貨運承攬股份有限公司 (10/5)　世貿海運承攬運送股份有限公司 (10/5)　劉柏陞 (10/5)
	林禮慧 (10/5)　李培金 李林依金 (10/5)　林函蓁 馬運芳 馬德華 (10/5)　楊翔任 楊淞壹 楊品寬 (10/5)　楊子藝 楊紹然 余碧雲 (10/5)
	卓哲安 (10/5)　黃巧文 (10/6)　徐舒眉 (10/6)　賴秋雲 (10/6)　林紀旭 (10/6)　李再松 (10/6)　陳溥楨 (10/6)　林志良 (10/6)　羅宜紋 (10/6)
	江弘海 (10/7)　許淑美 (10/7)　陳正達 (10/6)　劉素琴 (10/6)　善心人士 (10/6)　李信毅 (10/7)　劉子綝 (10/7)　鍾淑芳 (10/7)
	蔡聖麒 (10/7)　邱建臺 劉雪椿 (10/7)　陳麗如 (10/7)　高鈺軒 高鈺旂 (10/7)　童國誠 (10/20)　李美莉 (10/20)　程怡華 (10/6)
	高文賀 (10/20)　謝育霖 (10/19)　郭春琴 (10/6)　李雪紅 (10/6)　鄭文義 (10/7)　劉燕玉 (10/7)　莊麗惠 (10/20)　周長平 (10/20)　廖清俊 (10/20)
	陳泰宇 (10/7)　陳廷寬 (10/7)　謝沛霆 (10/7)　陳鴻春 (10/8)　邱珮玲 (10/8)　曾安民 (10/8)　張嫌 (10/8)　龍德機械工業有限公司 (10/8)
	施義舜 (10/8)　江宥嫻 (10/8)　黃增雄 (10/8)　江學瀅 (10/20)　羅嘉寧 (10/20)　溫聰敏 (10/8)　簡文通 (10/20)　簡麗姑 (10/20)　張群 (10/8)
	林振興 (10/8)　楊兆平 (10/20)　陳秋茹 (10/20)　林瓊華 (10/20)　劉宜榛 (10/20)　蘇淑英 (10/20)　吳心硯 (10/20)　吳心畫 (10/20)　黃傳叡 (10/20)
	陳秀洳 (10/20)　鐘美玲 (10/20)　謝忠謀 (10/20)　蘇士詠 (10/20)　殷子倫 (10/20)　鍾瀚滬 (10/20)　賴婕庭 (10/20)　侯嘉穎 (10/20)　邱重嘉 (10/20)
	林素雯 (10/20)　張皓宇 (10/20)　吳純瑛 (10/20)　許詠涵 (10/20)　林孟潔 (10/20)　陳陞泓 (10/20)　陳彥斌 (10/20)　鄭楀澄 (10/20)　唐慧珍 (10/20)
	廖敏辰 (10/20)　易威廷 (10/20)　蘇秀里 (10/20)　林瓊君 (10/8)　王子宜 (10/8)　林芬名 (10/12)　簡大閎 簡大盛 簡伯育 簡唯霓 簡孝安 (10/12)
	曾雅萱 (10/12)　姜蕭燕桃 (10/12)　林惠仁 (10/12)　楊志雄 (10/12)　呂侑萱 (10/20)　黃淑為 (10/22)　蔡宏祥 (10/22)　吳建璜 (10/22)
	鄒開鑄 (10/22)　蘇立菁 (10/22)　劉俊亨 (10/22)　林瓊汝 (10/22)　王玲 (10/22)　鄭姝羚 (10/20)　張嘉珍 (10/20)　黃玉苹 (10/20)　陳姵羚 (10/20)
	唐兆漢 (10/20)　陳建成 (10/20)　劉俊芬 (10/20)　劉惠滿 (10/20)　游玉敦 (10/20)　洪曉珊 (10/20)　鍾政緯 黃羽溱 (10/20)　余瑞梅 (10/20)
	庸瑞槃 (10/20)　黃禾玲 (10/20)　無名氏 (10/24)　無名氏 (10/24)　曾世羽 (10/23)　林佩燁 (10/22)　張智程 (10/23)　無名氏 (10/23)　蘇樹豪 (10/23)
	胡信哲 (10/22)　粘哲豪 (10/21)　曾安裕 (10/12)　詹淑幸 (10/12)　彭增陵 林淑珍 (10/12)　蕭松彬 洪瑜君 (10/12)　吳思宇 (10/22)
	江韻如 (10/22)　蕭清洲 (10/22)　余淑杏 (10/22)　邱志玄 (10/22)　劉立麗 (10/22)　陳靚 (10/22)　陳求宏 林翠貞 陳蕙婷 陳顥翔 陳顥喆 (10/22)
	張婧淳 (10/22)　曹雨萱 (10/22)　陳昱翔 (10/22)　陳怡縉 (10/22)　陳昱誠 (10/22)　溫雅茹 (10/22)　楊啟靖 (10/22)　沈詩芸 (10/22)　林冠伶 (10/22)
	周昱翔 (10/22)　魏志強 (10/22)　邱玉環 (10/22)　魏宏霖 (10/22)　陳慧娟 (10/22)　康錦豐 (10/22)　黃琦絜 (10/22)　呂美珠 (10/22)　葉榮洋 (10/22)
	林佑羚 (10/22)　甲渥國際建材有限公司 (10/22)　林柏穎 (10/22)　高敏卿 (10/22)　侯孟芬 (10/22)　蕭欣羽 (10/22)　劉丹 (10/22)　吳靜娟 (10/22)
	林宛靜 (10/12)　黃玖美 (10/12)　陳麗慧 (10/13)　黃幼滇 (10/13)　陳俊良 張智淑 陳怡安 陳楷鈞 (10/13)　林春梅 (10/13)　陳有鴻 (10/13)
	周旭昇 (10/13)　蕭伊雯 (10/13)　謝克昌 (10/14)　王玉英 (10/14)　林銘勇 (10/14)　林定積 (10/14)　陳柏憲 (10/25)　王念慈 (10/25)　簡筠茹 (10/25)
	胡家鈞 (10/25)　戴雅玲 (10/25)　郭世崇 (10/14)　光偉塗裝機械有限公司 (10/14)　許麗紅 (10/14)　夏平 (10/14)　沈智平 (10/14)　林香姝 (10/15)
	陳冠至 陳奴菱 林秀盈 (10/14)　許維晏 (10/15)　楊安庭 (10/15)　陳世恩 (10/15)　林文正 (10/15)　陳賜國 (10/15)　徐錦鳳 (10/15)　錢嫻縈 (10/15)
	孫柏年 (10/15)　陳玉慧 (10/15)　邱顯盛 蔣玉英 邱奕翔 邱奕逢 邱鍾米妹 (10/15)　張米伶 (10/15)　吳郁芬 (10/15)　光合影像設計有限公司 (10/25)
	邱薆穎 (10/27)　張珀龍 (10/27)　余立萬 (10/18)　甘雲霞 (10/18)　林佳佳 (10/18)　林怡萱 (10/18)　陳麗珍 (10/18)　梁毓希 (10/18)　顏英蒞 (10/18)
	蔡淑宜 (10/18)　羅慧明 (10/29)　呂建億 (10/29)　柯秀婷 (10/29)　黃兆毅 (10/19)　洪百炎 (10/18)　沈宜慧 (10/29)　葉春美 (10/19)　孫新焱 (10/19)
	明德富興業股份有限公司 (10/19)　尹俐文 (10/29)　李王靜好 (10/18)　郭雅雯 (10/29)　康守花 (10/19)　張芮嘉 (10/19)
	張婧昊 (10/19)　杜建緯 楊雅琇 (10/19)　黃香華 (10/20)　鄭珠英 (10/20)　鄭珠綉 (10/20)　莊宇瀚 (10/20)　陳忻言 (10/29)　劉春秀 (10/29)
	彭子晟 (10/21)　劉姿宜 (10/21)　吳櫻花 (10/21)　李鎮福 (10/21)　張宇璿 (10/29)　田馥綿 (10/29)　陳若蘋 (10/29)　江瑞芝 (10/29)　周畇奇 (10/29)
	黃麗蓉 (10/29)　黃劉美 (10/29)　黃麗鈴 (10/29)　陳慧珊 (10/29)　鄒宇松 (10/29)　繆祝波 (10/31)　陳詠盛 (10/31)　無名氏 (10/31)　唐培恩 (10/29)
	庸詩涵 (10/29)　陳品宏 (10/29)　戴家琦 (10/29)　黃莉彥 (10/29)　陳珉 (10/29)　趙哲逸 (10/29)　王心佳 (10/29)　花文樹 (10/20)　陳三龍 (10/20)
	黃崑福 (10/20)　高立森 (10/20)　曾麗君 (10/20)　陳金蘭 (10/20)　黃紹華 (10/20)　曾佩芬 (10/29)　蕭靈彧 (10/31)　陳毓宣 張國樑 (10/29)
	許日桂 (10/29)　梁瑜芮 (10/29)　李百齡 (10/29)　陳宥勳 (10/29)　張耀中 (10/29)　林美智 (10/29)　劉瑞珍 (10/29)　王文雄 (10/29)　李錫智 (10/29)
	呂姿瑩 (10/29)　盧廷煜 (10/29)　黃靖雅 (10/29)　傅玉寶 (10/20)　鄭珠淑 (10/20)　鄭翠琴 (10/20)　善心人士 (10/30)　劉容淨 (10/21)
	李春雄 周碧惠 (10/21)　王昕 (10/21)　李鎮福 (10/21)　善心人士 (10/21)　藍翊銘 (10/21)　何彥霖 (10/22)　黃品誠 (10/22)
	許淑慧 (10/25)　何湘文 (10/25)　王東三 (10/25)　高菁敏 (10/25)　謝舉泉 (10/25)　孫積儀 (10/22)　陳淑芬 (10/25)　李宗遠 (10/22)　張瑞朋 (10/22)
	何宜鴻 (10/22)　林錦城 (10/22)　陳羽蓁 (10/22)　曾宥勳 (10/22)　顏承中 顏承庸 (10/22)　倪美麗 (10/25)　楊竣森 (10/25)　張莘瑜 (10/26)
	張兆棠 (10/26)　鍾文魁 (10/26)　黃秀雲 (10/23)　李春味 (10/23)　蔡國棟 (10/23)　石振輝 (10/25)　顏琬宣 (10/27)　劉安旗 (10/27)　陳水金 (10/27)
	蘇純興 (10/26)　梁紘輔 (10/27)　周麗珠 (10/27)　呂先峻 (10/27)　OKGO 捐款 (10/3)　蔣紫彤 (10/26)　茹毅紅 (10/27)　洪金來 (10/27)
	曾麗君 (10/27)　ibon 捐款善心人士 (10/29)　ibon 捐款善心人士 (10/29)　ibon 捐款善心人士 (10/29)　ibon 捐款善心人士 (10/26)
	ibon 捐款善心人士 (10/24)　王兆年 (10/28)　黎高興 黎儀萱 (10/29)　邱雯蒨 (10/29)　ibon 捐款善心人士 (10/21)　高進龍 (10/28)
	許舒茜 (10/30)　賴詩薇 (10/30)　梁紘誌 (10/29)　ibon 捐款善心人士 (10/20)　石建軒 (10/28)　謝孟維 (10/29)　ibon 捐款善心人士 (10/18)
	ibon 捐款善心人士 (10/10)　ibon 捐款善心人士 (10/7)　ibon 捐款善心人士 (10/7)　ibon 捐款善心人士 (10/6)　曾豐樣 (10/27)
	ibon 捐款善心人士 (10/5)　曾麒祐 (10/27)　余月雲 (10/27)　練庭妤 (10/26)　戴晉得 (10/25)　周峻暐 (10/25)　曾仲儒 (10/25)　劉倢妏 (10/24)
	黃瀞黎 (10/24)　凌全玄 (10/22)　王志偉 (10/21)　張品淇 (10/21)　林子浩 (10/19)　mark(10/18)　張思憶 (10/18)　張明傳 (10/16)　蔡宜芬 (10/16)
	吳瑾瑞 (10/15)　吳岳峰 (10/15)　石崇佑 (10/13)　胡博嶸 (10/12)　龔于弘 (10/12)　李阿梅 (10/11)　陳慧嫻 (10/11)　程裕權 (10/11)　brock(10/8)
	羅霽 (10/7)　周蔚竹 (10/6)　張景星 張景庭 (10/6)　內在原力 (10/4)　巫冠甄 (10/3)　周峻暐 (10/2)　鄭慶語 (10/1)
	吳宜帆 (10/1)　王初軒 (10/1)　郭烟玉 (10/1)　廖為鈞 (10/1)　陳永添 (10/28)　王仁煌 (10/28)　簡彩年 (10/28)　黃健維 (10/26)　劉宜婷 (10/13)
	李靜宜 (10/30)　善熙頻熙藜珊 (10/29)　鄭柏隆 (10/2)　陳意涵 (10/3)　徐嘉欣 (10/26)　簡彩年 (10/8)　詹嘉琪 (10/12)　紀博欽 (10/4)
	林勁均 (10/12)　黃凱唯 (10/16)　謝宗銘 (10/3)　高銘成賴玉婷賴戶戶 (10/25)　張慧如 (10/21)　李欣俞 (10/8)　丁慧茹 (10/5)　何紳楷 (10/4)
	薛暐俐 (10/22)　陳致宇 (10/15)　周紹婷 (10/29)　邱潔霈 (10/6)　高意晴 (10/26)　陳君怡 (10/22)　梁蓉沛 (10/10)　荖藤咖啡有限公司 (10/7)

捐款金額	捐款人　　捐款日期：2021/10/01-2021/10/31
	趙映婷 (10/2)　周淇恩 (10/5)　許麗華 (10/16)　黃禹瑄 (10/12)　張家怡 . 張冶州 (10/22)　黃仁又 (10/18)　方瀚宇 (10/26)　朱信和 (10/15)
	信恩嘉行動通訊 (10/30)　禹辰早餐店 (10/18)　林瑋翔 (10/26)　胡寧珊 (10/29)　陳希賢 (10/31)　陳昱臻 (10/17)　梁博閔 (10/16)
	陳璟銘 (10/10)　王廷珈 (10/24)　陳繪羽 (10/12)　黃玉鳳 (10/29)　蔡淞宇 (10/29)　梁明莉 (10/16)　林鵬越 (10/12)　劉和瑞 (10/28)　林松柏 (10/29)
	黎心慈 蔡昆諺 (10/29)　許竣傑 (10/29)　謝孟恩 (10/29)　李依娟 (10/29)　徐美月 (10/30)
990	黃武永 (10/29)
948	施育惠 (10/6)
900	朱慧娟 (10/13)　王新雲 (10/15)　涂進興 (10/21)　李峰緯 (10/19)　黃俊偉 (10/21)　洪麗玲 (10/21)　蔡璇如 (10/27)
899	洪英達 (10/23)
888	陳映涵 (10/15)　陳映瑄 (10/15)　林照貴 (10/15)
880	詹岳勳 (10/5)
833	台灣火鷗鴿服務協會 (10/14)
830	李雯婷 (10/22)
800	鄭美如 (10/8)　蔡淑隆 (10/8)　蘇政泓 (10/8)　黃群凱 (10/8)　陳哲惠 (10/8)　高豪志 (10/8)　王逸嫻 (10/14)　蔡淑真 (10/14)　呂翊維 (10/4)
	吳姵葳 (10/5)　張暉詮 (10/6)　王妤溦 (10/6)　林保仁 (10/20)　金晴有限公司 (10/22)　蔣若涵 (10/22)　林怡君 (10/22)　劉東慶 (10/22)
	魏銘科 (10/14)　魏文綺 (10/14)　許維倫 (10/15)　張怡清 (10/15)　涂靜盈 (10/21)　盧東彥 馮婷婷 張郁郁 (10/22)　邱慧玲 (10/21)　黃群庭 (10/26)
	梁紘維 (10/26)　ibon 捐款善心人士 (10/30)　OKGO 捐款 (10/7)　李高麗容 (10/12)　謝俊德 (10/20)　葉玉嬌 (10/29)
	國立陽明交通大學牙醫學院 (10/15)　陳威宇 (10/3)　林明輝朱建蕊林智偉林暐翔 (10/22)
770	王菁尉 (10/5)
750	陳澄霞 (10/20) 林宗模 (10/20)
721	吳堉帆 (10/14)
700	張綉春 (10/4)　江宜梅 (10/4)　廖姻斐 (10/4)　范菁崧 (10/1)　洪綺鴻 (10/15)　黃義盛 (10/6)　林劉釵 (10/7)　張清泉 褚麗卿 (10/12)
	小魚兒服飾 鄭雅芳 (10/12)　陳君涵 (10/20)　黃佳儀 (10/14) OKGO 捐款 (10/12)　OKGO 捐款 (10/9)　蔡沂峰 (10/7)
	ibon 捐款善心人士 (10/14)　黃韻如 (10/19)　周詠瑋 (10/7)　楊慧貞 (10/12)　金婉婷 (10/6)
660	周秉濂 (10/20) 周承蕾 (10/20)
620	莊涵雯 (10/28)
600	江毅生 (10/4)　張維真 (10/4)　廖宸毅 (10/4)　謝佳妤 (10/4)　葉耿華 (10/4)　盧茗蓁 (10/4)　白昇永 施淑芬 白育慈 白芳瑜 (10/4)
	鄭雅君 (10/8)　張玉明 (10/8)　李期陽 (10/8)　陳梅雪 (10/8)　李奕德 (10/8)　儲玉媛 (10/8)　楊淑媛 (10/8)　吳欣瞳 (10/8)　黃禹霏 (10/8)
	吳淑靜 (10/8)　佘芮蓁 (10/8)　正鑫鋼鐵股份有限公司 (10/8)　林宜君 (10/8)　吳明獻 (10/1)　呂欣泰 (10/1)　李慧敏 (10/14) 張芷瑄 (10/1)
	陳玉蘭 (10/2)　唐翊峰 (10/7)　郭文發 (10/15) 吳美連 (10/14) 林勳爵 (10/14) 陳銀英 (10/14) 曹馨心 (10/14) 周寶賢 (10/2)　呂奕穎 (10/4)
	早日康復 (10/13)　曾嘉祥 (10/4)　簡溢宏 (10/15) 謝明憲 (10/15) 黃加安 (10/19) 黎恩睿 黎恩廷 黎宥希 (10/15)　陳澤愷 (10/15)
	劉宇 (10/15)　郭鎮岳 (10/5)　林煌 林鄭靜瑞 林萬水 (10/5)　蔡宜珊 (10/5)　陳尚承 (10/5)　胡妤蓁 (10/5)　陳俞妏 (10/5)　孫秀華 (10/6)
	王惠民 (10/6)　林麗珍 (10/20) 施夙芬 鄭昱岑 (10/20)　王淑靜 (10/20) 陳瑞玉 (10/22) 蔡依雯 (10/22) 吳禹潔 (10/22) 蔡函鑰 (10/22)
	黃瑞菊 (10/22) 黃國輝 (10/22) 李慧貞 (10/22) 許安其 (10/22) 蘇國維 (10/22) 姚委武 (10/14) 許庭維 (10/15) 王雲寶 (10/15) 賴彥君 (10/16)
	善心人士 (10/21)　無名氏 (10/18) 蔡博儒 (10/20) 劉欣潔 (10/29) 王哲雄 (10/29) 陳奇聰 (10/29) 陳桂美 (10/29) 溫麗華 (10/20)
	陳雅玲 (10/21) 羅秀珍 (10/22) 郭于涵 (10/21) 林敬凱 陳美玉 (10/25)　林瀞智 (10/25) 鐘月香 (10/25) 江宜庭 (10/25) 郭家維 (10/27)
	OKGO 捐款 (10/8)　謝素真 (10/29) 蔡松榮 (10/31) 許宏瑞 (10/28) 陳綸楷 (10/29) 何莊淑貞 (10/29)　曾怡雯 (10/19)
	曾怡雯 (10/7)　莊佳綺 (10/30) 陳薇兆 (10/26) 王宥嫻 (10/23) 何宜庭 (10/23) gdy(10/22)　江建鈞 (10/22) 黃千芬 (10/20) 鄭宛青 (10/14)
	吳志俊 (10/12) 朱家瑩 (10/12) 許水雀 (10/6)　蔡松榮 (10/4)　陳韡宰 (10/4)　李晨瑜 (10/4)　阮艷香 (10/3)　吳成文 (10/1)　許文翰 (10/28)
	李威龍 (10/7)　林蔚喬 (10/28) 曾閎澤 (10/10) 黃培維 (10/21) 陳玟靜 (10/17) 邱春萍 (10/1)　楊絜伊 (10/19) 洪明甫 (10/6)　林畇蓁 (10/28)
570	陳威州 (10/25)
560	吳昱萱 (10/29)
555	黃萬益 黃富翔 黃禾崴 楊瓊琳 黃禾媗 陳婉貞 (10/22)
521	李宇雯 (10/21)
520	簡苡釩 (10/4)　洪子晴 (10/8)　康鑫五金公司 (10/7)
500	金之華 (10/3)　黃裕家 (10/1)　無名氏 (10/1)　王晨珮 (10/4)　汪麗娟 (10/4)　朱馮佑 (10/4)　楊嘉齊 (10/4)　林子嘉 (10/4)　林駿典 (10/4)
	鄭幸宜 (10/4)　鄭喬芳 (10/4)　高炳凱 (10/4)　任艷君 (10/4)　蔡宗明 (10/4)　吳淑敏 (10/4)　陳志勇 (10/4)　葉明珠 (10/4)　廖于暐 (10/4)
	彭天榮 (10/4)　李麗玉 (10/4)　林福海 (10/4)　林志學 (10/4)　林志鴻 (10/4)　陳意文 (10/4)　楊文凱 (10/4)　王得中 (10/4)　王郁雯 (10/4)
	王郁茜 (10/4)　蔡儀勳 (10/4)　蔡儀潔 (10/4)　陳建志 (10/4)　潘杏昀 (10/4)　許瓊玟 (10/4)　郭智軒 (10/4)　洪瑀齋 (10/4)　張歆苡 (10/4)
	呂神柱 (10/4)　簡君倫 (10/4)　楊菀甄 (10/4)　劉美琪 (10/4)　黃韋嘉 (10/4)　陳柏安 (10/4)　宏展通訊行 (10/4)　陳忠佑 (10/4)
	高健誠 (10/4)　顏志蕙 (10/4)　慧碩國際貿易有限公司 (10/4)　李子晴 (10/4)　吳譿軒 (10/4)　李曼黔 (10/4)　李曜廷 (10/4)　陳逸君 (10/4)
	王俊凱 (10/4)　汪嘉琪 (10/4)　廖婉喻 (10/4)　莊璧霞 (10/4)　黃秀姬 (10/4)　金煜恩 (10/4)　黃莉玲 (10/4)　黃湘婷 (10/4)　呂振榮 (10/4)
	陳麗英 (10/4)　陳淑薇 (10/4)　李順良 (10/4)　林重義 (10/4)　盛子語 (10/4)　葉艷屏 (10/1)　賴建銘 (10/4)　王文娟 (10/10)　林志奇 (10/8)
	黃韻璇 (10/9)　宋品毅 (10/8)　包倩瑜 (10/8)　鄧東杰 (10/6)　吳俊宏 (10/5)　沈軒 (10/8)　蕭羽秀 (10/8)　蕭亦汝 (10/8)　林美伶 (10/8)
	趙美惠 (10/8)　魏聖洲 (10/8)　無名氏 (10/6)　李東哲 (10/8)　楊淳米 (10/8)　林玉梅 (10/8)　郭又誠 (10/8)　洪佳純 (10/8)　陳奎彰 (10/8)
	林素瑱 (10/8)　李婕妘 (10/8)　陳保穎 (10/8)　黃金藏 (10/8)　李冠廷 (10/8)　李冠德 (10/8)　高亦萱 張耕輔 張語岑 (10/8)　楊于嫻 (10/8)
	林心筠 (10/8)　韓璧雲 (10/8)　陳蕙珍 (10/8)　汪祐任 (10/8)　王政惟 (10/8)　謝宜軒 (10/8)　謝沅哲 (10/8)　黃翠芳 (10/8)　黃昱仁 (10/8)
	王昭旺 (10/8)　王示是吟 (10/8)　郭芬玲 (10/8)　林姝羽 (10/8)　游珍菁 (10/8)　謝政育 (10/8)　盧垠城 (10/8)　林映君 (10/8)
	李佳珍 (10/8)　陳維中 (10/8)　陳林澤 (10/8)　楊思倫 (10/8)　許淑綺 (10/8)　鄭雅文 (10/8)　張瑞文 (10/8)　張秀娟 (10/8)　王辛翠 (10/8)
	楊惟智 (10/8)　簡華霖 (10/8)　胡德寬 (10/8)　洪銘傳 (10/8)　洪楷婷 (10/8)　簡慈萱 (10/13) (10/12)　王筱婷 (10/12)　無名氏 (10/12)
	葉啟斌 (10/1)　藍若慈 (10/1)　鄭朝文 (10/1)　陸萱 (10/1)　王偉禎 (10/1)　紀耀宗 (10/1)　愛心人士 (10/1)　許堯卿 (10/1)
	倪慶標闔家 (10/1)　任君勝企業有限公司 (10/1)　陳冠宇 (10/1)　陳燕慧 (10/1)　張永萱 (10/1)　林亞築 (10/1)　莊孟育 (10/1)
	高詩惟 (10/14) 陳佳彥 (10/14) 高振傑 (10/14) 高詩雅 (10/14) 陳佳綺 (10/14) 郭宜柔 郭奕翔 (10/1)　李奕其 (10/1)　羅貞玲 (10/14)
	陳正隆 (10/14) 郭式雄 (10/14) 鄭欽文 (10/1)　李佳慧 (10/14) 林小玉 (10/14) 曹立中 (10/1)　楊小唯 (10/1)　林彩翎 (10/1)　鄒文妍 (10/1)
	鄭開 鄭郭阿銀 (10/1)　梁容禎 (10/1)　紀翠華 (10/1)　紀美蹴 (10/1)　柯宏偉 (10/1)　吳劍進 (10/1)　鍾素麗 (10/1)　王郁婷 (10/1)
	邵仲平 (10/2)　陳宥帆 (10/2)　陳秉沅 (10/2)　黃士權 (10/15) 張淑惠 (10/2)　善心人士 (10/12)　曾敏智 (10/15) 傅丰鈞 (10/15)
	吳慶隆 (10/15) 洪瑋蔆 (10/15) 許馨予 (10/15) 朱國良 (10/14) 無名氏 (10/14) 陳品心 (10/13) 顧英珍 (10/2)　陳聖文 (10/2)　潘麗雅 (10/14)
	黃翠萍 (10/14) 李秋冬 (10/14) 林家禾 (10/14) 陳宗銓 (10/14) 陳雋安 (10/14) 李依玲 (10/14) 蘇麗珍 (10/14) 吳淑玉 (10/14) 曾姿玉 (10/14)
	陳樂沁 (10/14) 游福英 (10/14) 陳章輝 (10/14) 陳君肇 (10/14) 郎亞玲 (10/14) 林佑寯 (10/14) 黃宏達 (10/14) 鄭莉芸 (10/14) 盧奕辰 (10/14)

捐款金額	捐款人 捐款日期：2021/10/01-2021/10/31
	洪正昌 (10/14) 蔡馨儀 (10/14) 陳勁宇 (10/14) 陳博元 (10/14) 陳子騰 (10/14) 林睿勝 (10/14) 賴玉婷 (10/14) 楊銘昭 (10/14) 李品琪 (10/14)
	湯儒彥 (10/14) 潘國柱 (10/14) 周宥慧 (10/14) 鄭又祥 (10/14) 黃國慶 (10/14) 蔡雅恩 (10/14) 林禹瀞 (10/14) 黃淑惠 (10/14) 邵麒維 (10/2)
	邵芝穎 (10/2) 善心人士 (10/7) 洪萩美 (10/15) 無名氏 (10/17) 無名氏 (10/15) 黃唯甯 (10/15) 黃昱銓 (10/4) 林芳瑜 (10/4)
	詹德界 張玉紗 詹國瑞 詹士慶 詹文婷 (10/4) 曾英彥 曾仁志 曾紹哲 曾韋皓 曾晟安 (10/4) 王清棋 (10/4) 陳美月 (10/4) 李盈諭 (10/4)
	謝有貴 (10/4) 黃芯珮 黃芯薇 (10/4) 盧朝傳 (10/4) 昱銓醫療器材有限公司 (10/4) 林書億 (10/4) 蔡麗蘭 (10/4) 黃雲 (10/4)
	柯虹伶 (10/15) 賴立偉 (10/15) 邱毓芳 (10/15) 蘇敏慧 (10/15) 無名氏 (10/15) 林心筠 (10/15) 李宇豪 (10/15) 曾芷柔 (10/15) 許文貞 (10/15)
	游永德 (10/15) 金寶珠 (10/15) 張凌芝 (10/15) 王瑋琳 (10/15) 陳晴惠 (10/15) 林科瑋 (10/15) 廖麗華 (10/15) 無名氏 (10/18) 傅玉燕 (10/15)
	邱榮澄 (10/15) 孫晨沂 (10/15) 劉珮璋 / 李淑韻 / 李淑瀛 / 劉肇昀 (10/15) 廖禾豐 (10/15) 呂佳玲 (10/15) 曾睿偉 (10/15) 無名氏 (10/15)
	黃炳惠 (10/15) 劉淑寧 (10/15) 翁文俊 (10/15) 蔡孟蓉 (10/15) 黃春景 (10/15) 劉哲宇 (10/15) 許采妤 (10/15) 王博勳和王柏霖 (10/15)
	左煒憶 (10/15) 王泰翔 (10/15) 陳睿茂 (10/15) 陸冠瑋 (10/15) 詹達明 (10/15) 陳月嬌 (10/15) 徐思穎 (10/15) 劉淑寧 (10/15) 潘淑媛 (10/15)
	陳淑婷 (10/15) 高筱媛 (10/15) 陳于毅 (10/15) 林欣妤 (10/15) 官佳蓉 (10/15) 黃鈺高 (10/15) 無名氏 (10/15) 梅元光 (10/15) 楊逸飛 (10/15)
	楊芷琁 楊允瑭 (10/15) 彭婕妤 (10/15) 蔡逢原 (10/15) 劉育豪 (10/15) 蔡濬謙 (10/15) 蔡濬澤 (10/15) 蔡政峯 (10/15) 吳姿穎 (10/15)
	陳幸足 (10/15) 王鈴晴 (10/15) 張雅粢 (10/15) 倪金蓁 (10/15) 李裕卿 (10/15) 黃雅祺 (10/15) 林俊宏 (10/15) 陳祈儒 (10/15) 吳素寬 (10/15)
	林文華 (10/15) 無名氏 (10/15) 鄧慈慧 (10/4) 鍾治蘇 (10/4) 何雪珍 (10/4) 林哲綸 (10/4) 關中穎 (10/5) 黃俊穎 (10/5) 陳碧霞 (10/5)
	林祐民 (10/5) 葉人瑋 (10/5) 吳宗翰 (10/5) 邱于芾 邱瀚逸 (10/5) 范姜親美 (10/5) 蕭雪如 (10/5) 賴漢聲 (10/5)
	沈莉媛 (10/5) 葉人豪 (10/5) 黃韋碩 (10/5) 周俏廷 (10/5) 楊錦喜 (10/5) 張家禎 (10/5) 黃麗蕙 (10/5) 曲妍璇 (10/5) 陳智翔 (10/5)
	賴奕廷 (10/5) 黃添修 魏曉梅 (10/6) 陳麗珠 (10/6) 陳燕蘭 (10/6) 吳昕玹 (10/6) 游銘棟 (10/6) 王慶財 (10/6) 張純瑛 (10/6)
	吳亞臻 (10/6) 王銘發 吳富惠 (10/6) 黃汶霞 (10/20) 王咏雪 (10/20) 王銘祥 (10/6) 李俊德 (10/15) 陳美樺 (10/15) 倪崧恩 (10/7)
	夏雲霞 (10/6) 小飛象 手作 (10/6) 周永清 (10/6) 無名氏 (10/7) 黃戀淑 (10/7) 邱鈺凱 (10/7) 吳華宗 (10/7) 蕭柏凱 (10/7)
	倪睿妤 (10/7) 林思妤 (10/7) 蔡昇勳 (10/20) 邱宗瑋 (10/20) 劉子豪 (10/7) 劉俊民 (10/7) 林峻寬 (10/7) 陳昭宜 (10/7) 胡素貞 (10/7)
	卓瓊慧 (10/7) 陳金精 蕭國賀 蕭宏宇 蕭加珈 蕭瑩瑩 許倍瑜 蕭愷樂 蕭可 (10/7) 洪慧敏 (10/7) 蔡櫻桃 (10/7) 李釩溱 (10/8) 甘玉妃 (10/8)
	高庚鑽 徐怡玲 (10/8) 李子成 (10/8) 無名氏 (10/8) 徐毅宸 (10/20) 王莨企 (10/8) 趙素娟 (10/20) 翁禎言 (10/20) 吳振武 (10/8)
	林春燕 (10/20) 陳宛妤 (10/20) 陳秋香 (10/20) 劉士加 (10/8) 林于恭 林于絹 林于敬 陳蒨芯 (10/8) 許瑞文 (10/8) 高樹山 (10/8)
	張寶珠 (10/20) 張君亦 (10/20) 楊友香 (10/20) 張志安 黃意惠 張郁慈 張筠汝 張佑民 (10/20) 林銘宏 (10/20) 陳祐祥 (10/20) 陳鈺同 (10/8)
	蕭立苹 徐語彤 (10/8) 莊仁政 (10/20) 莊文忠 (10/20) 黃建鈞 (10/20) 張維蓁 (10/20) 林郭月 (10/20) 楊蕎伊 (10/20) 楊淑安 (10/20)
	周宗頡 (10/20) 方華生 (10/20) 李宥蓁 (10/20) 張晁阜 (10/20) 王彥博 (10/20) 蔡雅琳 (10/20) 劉孟杰 (10/20) 何佳怡 (10/20) 曾聖媛 (10/20)
	黃珮菱 (10/20) 李政哲 (10/20) 林欽泉 (10/8) 張頌月 (10/8) 李文華 (10/8) 施瑞展 (10/8) 沈文堅 (10/8) 楊劉美鳳 (10/12)
	邱理甄 (10/20) 莊惠雯 (10/20) 林盈孋 (10/20) 楊凱閔 (10/12) 林子祐 林子亮 (10/12) 陳天祐 (10/12) 林毅誠 (10/20) 蕭潤祺 (10/20)
	楊順賀 (10/12) 吳芳順 林凌閩 林宛蓁 吳紀潔 吳宥燊 吳妍霖 張維玲 吳蕓 (10/13) 黃妍心 (10/20) 洪祖嘵 (10/20) 李佩珊 (10/20)
	施金賢 (10/20) 翁慧鈴 (10/20) 林麗芬 (10/20) 葉建邦 (10/22) 莊育聖 (10/22) 陳祈勳 (10/22) 蘇珮君 (10/20) 陳金英 (10/22) 魏宗甫 (10/22)
	吳美金 (10/22) 楊董華 (10/20) 宋浩淵 (10/22) 張春蘭 (10/22) 張柏松 (10/22) 洪嘉苡 (10/20) 錢彥蓁 (10/20) 林旂賢 (10/20) 郭沐桓 (10/20)
	李欣怡 (10/20) 李皓鈞 (10/20) 廖紫婷 (10/20) 梁彩燕 (10/20) 戴淑惠 (10/20) 鄭朱惠文 (10/20) 蔡昊恩 (10/24) 無名氏 (10/24)
	無名氏 (10/23) 無名氏 (10/23) 無名氏 (10/23) 無名氏 (10/22) 楊益銓 (10/12) 高琦姝 (10/12) 張庭瑋 (10/12) 施欽閔 (10/22) 陳帝綸 (10/22)
	陳澎璇 (10/22) 陳志宏 (10/22) 林彥辰 (10/22) 陳信威 (10/22) 高群報關有限公司 (10/22) 張倫戩 (10/22) 王永哉 (10/22) 林妍姿 (10/22)
	張新龍 (10/22) 鄒秋錦 (10/22) 莊凱茵 (10/22) 陳健宇 (10/22) 黃馨諄 (10/22) 陳和慶 (10/22) 林怡欣 (10/22) 王麒祐 (10/22) 李芝芸 (10/22)
	陳瀚元 (10/22) 林陳美惠 (10/22) 林劉來葉 (10/22) 邱文沖 (10/22) 曾千芬 (10/22) 游煥霓 (10/22) 黃哲錦 (10/22)
	蔡玲娟 (10/22) 蔡立言 (10/22) 林筱臻 (10/22) 古恬禎 (10/22) 許智涵 (10/22) 蔣振華 (10/22) 麥凱傑 (10/22) 莊惠如 (10/22) 劉倫欣 (10/22)
	陳品靜 (10/22) 張雅鳳 (10/22) 朱瑞月 (10/22) 高淵清 (10/22) 黎惠玲 (10/22) 湯泰山 (10/22) 湯懿庭 (10/22) 湯懿安 (10/22) 楊雅茜 (10/22)
	陳建慶 周淑儀 陳清晏 陳琬瑜 (10/22) 康錦綉 (10/22) 廖家妙 (10/12) 陳淑櫻 (10/12) 周堅貞 (10/12) 黃嘉國全家 (10/12)
	陳羅彩雲 陳靜文 陳炊明 陳逸樺 陳星儀 (10/12) 張庭宇 (10/12) 林龍賢 林素秋 (10/12) 黃陳雪昭 (10/13) 黃威榮 (10/13)
	陳玟伶 (10/13) 林說花 (10/13) 涂莉婷 (10/13) 陳世文 (10/13) 簡楷哲 簡楷倫 簡廷穎 簡茂松 翁淑惠 (10/13) 沈子合 (10/13) 邱靖富 (10/13)
	林秀絹 (10/13) 黃廷緯 (10/13) 顏子傑 (10/13) 無名氏 (10/13) 黃秉豐 (10/13) 鄧宏義 (10/14) 劉建文 (10/14) 蔡英玟 (10/14) 王清瑩 (10/17)
	陸富達 (10/15) 李姿錦 (10/15) 柳淑秋 (10/17) 蔡金國 (10/15) 政昌汽修廠 葉奕甫 (10/15) 張進益 (10/15) 孫維均 (10/15) 許祖瑜 (10/25)
	善心人士 (10/23) 葉隆偉 陳妙芬 (10/15) 李芮秦 (10/15) 黃坤招 (10/15) 吳俊宏 (10/21) 許麗君 (10/15) 李有連 (10/15)
	孫浿瑄 (10/15) 顏朝發 (10/15) 沈柏均 (10/15) 劉坤展 (10/25) 游雅芳 (10/18) 高紀芬 謝傢璘 謝傢政 (10/15) 簡玉屏 (10/15) 李佳家 (10/15)
	洪晨綾 (10/27) 劉有祥 吳玉英 劉奕志 (10/15) 陳金玉 (10/15) 魏宗毅 (10/18) 游興隆 (10/18) 許素香 (10/18) 游亞詩 (10/18) 游凌軒 (10/18)
	劉育珍 (10/18) 游竣達 (10/18) 游博丞 (10/18) 黎榕嫻 (10/18) 無名氏 (10/28) 陳宏源 (10/27) 陳哲維 (10/27) 余欣宸 (10/27) 葉昱婷 (10/18)
	陳寶貴 (10/18) 王碧瑜 (10/18) 白靜麗 (10/18) 陳俊伊 (10/29) 吳建彤 (10/29) 吳芳珠 (10/18) 蔡富美 (10/18) 官伯釗 (10/28) 王卉敏 (10/28)
	孫淑蓉 (10/28) 薛富騰 (10/18) 傅玉如 (10/20) 曾美蓮 呂慶安 (10/20) 林柏豪 (10/20) 林雅敏 蔡典元 蔡克培 蔡克梵 (10/29)
	李煖瑛 (10/29) 王妙真 (10/29) 李依潔 (10/29) 王智勇 王柏翔 (10/29) 劉國偉 (10/29) 連健淳 (10/21) 陳一仁 (10/21) 朱杏花 (10/29)
	林孟珍 莊嫚雯 莊靖雯 莊新昌 (10/21) 魏玉宏 (10/29) 徐筱涵 (10/29) 林巧敏 (10/29) 黃琮勝 (10/29) 劉志雄 (10/29) 柯孟妏 (10/21)
	魏曾阿信 (10/20) 鍾步興 (10/22) 周碧霞 (10/29) 柯瑋宸 (10/29) 胡珮琪 (10/30) 無名氏 (10/29) 曾瑀涵 (10/29) 林靜怡 (10/29)
	黃靖恩 (10/29) 顏秀蓉 (10/29) 張黛珊 (10/29) 趙永崴 (10/29) 林錦慧 (10/29) 吳泓治 (10/29) 葉姿君 (10/29) 賴予晴 (10/19) 陳相伊 (10/20)
	李玉環 (10/20) 洪熙閔 (10/19) 郭素貞 (10/19) 黃正良 呂曉芬 (10/20) 陳秋蘭 吳宜恩 (10/20) 劉靈穎 (10/20) 吳文平 (10/29)
	善心人士 (10/28) 李書丞 (10/29) 陳琡云 (10/29) 呂詩婷 (10/29) 廖昱叡 (10/29) 趙怡如 (10/29) 周敏華 (10/29) 巫穎翰 (10/19)
	劉蕙美 (10/19) 林冠亨 (10/19) 洪博彥 (10/19) 洪茉喬 (10/19) 林坤益 (10/19) 劉勳國 (10/19) 呂欣 呂佳 (10/20) 潘宗呈 (10/21)
	廖英智 (10/22) 蕭郁帆 (10/22) 江豐鈦 (10/22) 江翊榕 (10/22) 連健佑 (10/21) 陳玉棠 (10/21) 王郁玟 (10/21) 無名氏 (10/22) 江懿庭 (10/22)
	吳明節 (10/23) 無名氏 (10/21) 潘淑惠 (10/22) 沈志明 (10/22) 江華瀧 (10/22) 張軒誠 (10/25) 張殷碩 (10/25) 王映方 (10/25) 王思云 (10/25)
	鍾孟潔 (10/22) 鍾杰軒 (10/22) 汪婉蘋 (10/22) 柳冠羽 (10/22) 林楹伃 (10/22) 無名氏 (10/29) 陳春津 陳盈君 陳宗傑 陳維婷 (10/25)
	阿貓手工坊 所有訂購人 (10/25) 黃志成 (10/25) 葉王愛 (10/25) 徐銘澤 (10/25) 林文雄 (10/27) 徐桃妹 (10/27) 郭寬福 (10/26) 侯宗熙 (10/26)
	林忠信 (10/27) 李威諭 (10/27) 周金德 (10/27) 黃昌川 (10/27) 黃柏綱 (10/27) 洪久嫈 馬嘉駿 馬祥賀 馬睿澤 (10/26) 陳季鎂 (10/27)
	陳怡秀 (10/26) 陳敬標 (10/26) 朱虔儀 (10/26) 溫承勳 (10/27) 溫憲堂 (10/27) OKGO 捐款 (10/2) OKGO 捐款 (10/10)
	ibon 捐款善心人士 (10/30) 江衿 (10/19) 林淑琴 (10/19) ibon 捐款善心人士 (10/30) ibon 捐款善心人士 (10/27) 楊和基 (10/28)
	ibon 捐款善心人士 (10/27) 郭輝陽 (10/29) 謝芯琳 (10/29) 郭秀梅 (10/29) 李名琪 (10/31) 李名琪 (10/31) 蕭維倫 (10/31) 李惠蘭 (10/29)
	ibon 捐款善心人士 (10/21) 鄧价甫 (10/29) 沈湘渝 (10/29) 簡佑芸 (10/29) 聶輝 (10/27) 林孟嫻 (10/29) ibon 捐款善心人士 (10/15)
	ibon 捐款善心人士 (10/15) ibon 捐款善心人士 (10/13) ibon 捐款善心人士 (10/9) ibon 捐款善心人士 (10/9) 陳英祺 (10/31)
	善心人士 (10/31) 李國榕 (10/27) 皇國股份有限公司 (10/24) 林美蘭 (10/1) 黃鎧毅 (10/1) 謝金龍 (10/27) 廖禹安 (10/6)
	廖苡辰 (10/6) 復興商工術一忠 (10/26) 呂育昕 (10/26) 吳鳳蓮 (10/25) 廖文志 (10/25) 陳慧嫻 (10/25) 郭俊川 (10/24) 陳芳祝 (10/24)

捐款金額	捐款人 捐款日期：2021/10/01-2021/10/31
	林秋君 (10/24) 小白 (10/24) 劉宛育 (10/23) 江玲姿 (10/23) 賴詩薇 (10/22) 江品妍 (10/22) 江睿謙 (10/22) 江濬騰 (10/22) 梁鈺欣 (10/22)
	鄭凱澤 (10/21) 林瑋翔 (10/21) 崔倬豪 (10/20) 王勁惟 (10/20) 阿貴 (10/20) 李柔蒂 (10/19) 吳佳穎 (10/19) 邱寶 (10/19) 陳慧嫻 (10/18)
	游嘉榮 (10/17) 羅亞琳 (10/16) 林坤燁 (10/16) 劉芮慈 (10/16) 張駿宏 (10/15) 盧淨如 賴星宇 賴書妤 (10/15) 陳柏諺 (10/14) 莊銘凱 (10/14)
	陳恩霆 (10/14) 善心人士 (10/13) 邱政嘉 (10/13) 張先生 (10/12) 陳俊華寶 (10/12) 陳蕙玲寶 (10/12)
	王俊惠 (10/12) 郭兆華 (10/12) 善心人士 (10/11) 鄭榮鴻 (10/10) 簡秋蘭 (10/10) 陳世釗 (10/10) 林信瀚 (10/9) 黃孟雄 (10/9)
	翁瑄憶 (10/9) 陳瑞杰 (10/9) 潘楷衡 (10/8) 呂威德 (10/8) 洪藝恩 (10/8) 翁瑄憶 (10/8) 劉庭甄 (10/7) 古雅蓉 (10/7) 莊水彭 (10/7)
	廖秀鳳 (10/7) joyce(10/6) 黃聖庭 (10/6) 賴子寧 (10/6) 戴勇平 (10/6) 程意璇 (10/6) 葉允宸 (10/5) 楊詩萸 (10/5) 林靖昀 (10/5)
	劉宜昀 (10/5) 蔡宜庭 (10/5) 屈蛋 (10/4) 鄭茜妮 (10/3) 巴文武 (10/3) 陳佳安 (10/3) 陳容諍 (10/2) 善心人士 (10/2)
	林春賀 (10/2) 善心人士 (10/2) 郭怡君 (10/2) 葉吉偵 (10/1) 李清江 (10/1) 林郁庭 (10/1) 饒益寧 (10/21) 張偉德 (10/28)
	蕭岳聰 (10/28) 陳立翰 (10/28) 林易珅 (10/6) 林子淇 (10/6) 林博彰 (10/6) 劉珍渝 (10/6) 蔡佳穎 (10/15) 郭承鑫 (10/7) 曾稚幃 (10/29)
	楊宇騰 YU(10/6) 蔡東和 (10/4) 黃資涵 (10/9) 楊羿貞 (10/5) 李豐宇 (10/20) 立環顧問有限公司 (10/20) 歐婉馨 (10/7)
	史晏蘋 (10/20) 連孟娟羅天佑 (10/31) 連姿涵 (10/22) 吳崇維 (10/13) 蔡一鳴 (10/6) 庸鳳 (10/13) 陳德順 (10/30) 陳佑任 (10/4)
	許銘浚 (10/8) 吳紫玄 (10/17) 賴昱琪 (10/18) 陳昭憲 (10/13) 蔡承宗 (10/27) 劉晉宇 (10/31) 黃晨栩 (10/6) 吳騰鑫 (10/30) 洪笙凱 (10/5)
	陳佳祥 (10/28) 洪兆威 (10/8) 楊蕙禎 (10/5) 盧嬿竹 (10/3) 林栴總 (10/7) 莊雅婷 (10/6) 張宗慶 (10/28) 楊昕穎 (10/22) 薛靜淑 (10/2)
	竺靜文 (10/25) 羅益兆 (10/20) 林窈安 (10/2) 陳建均 (10/12) 李宸安 (10/14) 黃郁晴 (10/15) 吳岱玲 (10/6) 李品瑄 (10/1) 許雅美 (10/2)
	鄧雅淑 (10/2) 王明義 (10/22) 周彥廷 (10/11) 游世欽 (10/15) 許怡芳 (10/26) 曾傳明 (10/28) 何承祐 (10/29) 張家華 (10/28) 陳昭宜 (10/28)
	謝雨霏 (10/29) 饒瑞士 (10/29) 許偉儀 (10/28) 劉欣怡 (10/28) 雷昕樺 (10/29) 呂沛茹 (10/29) 蘇群安 (10/23) 黃貞珍 (10/11) 楊文助 (10/5)
	李美仁 (10/18) 楊子乂 (10/28) 郭石坤 (10/29) 陳坤源 (10/29) 陳堃彰 (10/29) 龔金顧 (10/30)
499	陳威光 (10/17) 陳翰廷 (10/17)
450	蘇予孜 (10/13) 李柏霆 (10/1)
416	高宥榮 (10/14)
400	許敏忠 (10/4) 黃麗燕 (10/4) 劉振貴 孫月桃 劉家穎 劉睿豐 (10/4) 張維真 (10/4) 胡權耀 / 張惠筑 / 胡琍淇 / 胡妤亘 (10/6)
	楊世民 楊承翰 楊采于 鄭夙玲 (10/8) 陳彥伶 (10/15) 李萬得 (10/4) 周玉雲 (10/4) 李鈺仁 (10/5) 魏楷矜 (10/5) 李鈺泉 (10/5)
	戴智子 林瑞哲 (10/6) 張國鐘 (10/20) 李子安 李健治 (10/8) 黃俊盛 (10/22) 王瑜 (10/22) 蔡伯鴻 蔡伯隴 (10/18)
	鄧學梅 林瑄珮 周瑄庭 周麟瑋 (10/12) 善心人士 (10/20) 陳瑞宗 (10/22) 李正義 (10/23) 鐘玉娟 (10/25) 李美紅 (10/26)
	OKGO 捐款 (10/19) OKGO 捐款 (10/29) OKGO 捐款 (10/17) 黃志誠 (10/29) 韋國元 (10/29) 洪心怡 (10/23)
	ibon 捐款善心人士 (10/18) ibon 捐款善心人士 (10/7) 鍾丞裕 (10/15) 孫燕谷 (10/7) 張家豪 (10/7) 陳俊諺 (10/3) 曾渝鈞 (10/30)
	BTS 朴智旻 (10/16) 黃鼎中 (10/29) 張貴雅 (10/29) 趙英卉 (10/30)
392	李永棟 (10/8)
360	陳秀琳 (10/14)
350	楊美蓁 (10/4) 林宥竹 (10/6) 陳玨瑞 (10/5) 陳俞瑾 (10/5) 溫惠燕 (10/5) 陳奕霏 (10/5) 善心人士 (10/22)
	ibon 捐款善心人士 (10/17)
333	黃萬益 黃富翔 黃禾崴 楊瓊琳 黃禾煊 陳婉貞 (10/22)
315	游秋敏 (10/1)
300	無名氏 (10/1) 王端勇 (10/4) 蔡睿環 (10/4) 謝育臻 (10/4) 無名氏 (10/4) 陳又菱 (10/4) 陳姿文 (10/4) 陳沛歆 (10/4) 陳偉俊 (10/4)
	孫旻穗 (10/4) 葉子嘉 (10/4) 葉俊廷 (10/4) 吳品樺 (10/4) 高毓婷 (10/4) 陳國課 (10/4) 胡嘉俊 (10/4) 趙俞芳 (10/4) 謝昀橙 (10/4)
	謝禾軒 (10/4) 施宥歆 (10/4) 蕭羽珊 蕭偉倫 (10/1) 無名氏 (10/9) 鄭琴如 (10/9) 善心人士 (10/3) 古文進 (10/8)
	王重明 (10/8) 鍾家貽 (10/8) 廖惠萱 (10/8) 黃怡庭 (10/8) 陳世欽 (10/8) 溫灝騰 (10/8) 張可妡 (10/8) 詹鳳美 (10/8) 白佩玉 (10/8)
	吳華銳 (10/8) 賴建行 (10/8) 陳嘉妮 (10/8) 王婷柔 (10/8) 鄭琇霞 (10/8) 安後得 (10/8) 王怡婷 (10/8) 王如婷 (10/8) 黃冠哲 (10/8)
	李淑雯 (10/12) 李幸霖 (10/1) 李季蓉 (10/1) 沈啟文 (10/1) 蔡嫻曄 (10/1) 江宓怡 (10/1) 蔡鋌鐸 (10/1) 倪惠軒 (10/1) 袁三梅 (10/1)
	楊木檳 (10/1) 張騰元 (10/1) 呂坤城 呂佩玲 楊瑤玲 (10/1) 兒童癌症 (10/8) 王姿渝 (10/14) 范煜明 (10/14) 黃羿惠 (10/14)
	林珈妙 (10/14) 姜麗幸 (10/14) 徐嫺麗 (10/14) 徐子晴 (10/14) 徐丞皜 (10/14) 王睿桃 (10/14) 張嘉文 (10/14) 葉紓妘 (10/14) 張弘毅 (10/14)
	周定濘 (10/14) 余昌勳 (10/14) 葉恩愷 (10/14) 林于婧 (10/14) 吳基全 (10/14) 林謙佑 (10/14) 李素秋 (10/14) 李緯吟 (10/14) 林采儀 (10/14)
	溫誌群 (10/14) 郭美英 (10/14) 鄭宥熏 (10/14) 鄭雅文 (10/14) 韓佳耘 (10/8) 陳怡如 (10/8) 善心人士 (10/13) 王秀文 (10/4)
	無名氏 (10/16) 李嘉娜 (10/15) 菰玉雲 (10/15) 無名氏 (10/15) 侯秉科 (10/4) 無名氏 (10/15) 許皎慧 (10/15) 林重佑 (10/4) 孫益僑 (10/4)
	林鈺庭 (10/4) 何恩 (10/15) 何戎 (10/15) 黃鈺惠 (10/15) 吳翊寧 (10/15) 方子瑜 (10/15) 方馨榆 (10/15) 方龍偉 (10/15) 郭又蕎 (10/15)
	陳美鳳 (10/15) 蔡慧姿 (10/15) 李品誼 (10/15) 王巒騰 (10/15) 無名氏 (10/15) 柯文茜 (10/15) 柯玉如 (10/15) 鄭珮鈗 (10/15) 曲妤庭 (10/4)
	唐筱雯 (10/15) 林彥廷 (10/4) 蕭信良 (10/5) 郭靖傑 (10/5) 蘇秋蘭 (10/5) 林柏清 (10/5) 閻秋燕 (10/5) 陳鋒蒔 (10/7) 林志南 (10/20)
	吳志銘 黃心怡 林春美 吳云峰 (10/5) 范智傑 (10/6) 李啟昱 (10/6) 俞雲 (10/7) 陳顏腰 (10/7) 高育筑 (10/7) 何彥勳 (10/7)
	高偉翔 (10/6) 楊舒媛 (10/20) 吳永舒 (10/7) 陳保林 (10/7) 洪保羅 (10/8) 簡石庚 (10/20) 馬星妤 (10/20) 林淑華 (10/20) 謝政倫 (10/8)
	鍾郁美 (10/8) 蕭仲庭 (10/20) 蕭仲庭 (10/20) 徐振唐 (10/20) 徐崇凱 (10/20) 周忠富 (10/20) 周椿騰 (10/20) 陳盈朱 (10/20) 陳慧頤 (10/20)
	邱美雪 (10/20) 謝丞皓 (10/20) 林燦宇 (10/20) 柯文朱 (10/20) 江美春 (10/12) 張家華 張家甄 張家郡 (10/12) 蕭靖澂 (10/20) 馮惠娩 (10/20)
	吳宥燊 (10/13) 林宛蓁 (10/13) 吳妍霖 (10/13) 林泓志 陳宛玲 林晨宇 (10/12) 馬萬青 (10/20) 顏秀芬 (10/20) 吳亮昤 (10/22) 卓金星 (10/22)
	潘瑩憶 (10/22) 鄭玉琦 (10/22) 林順 (10/22) 陳小芬 (10/20) 陳柏蓉 (10/20) 楊祺生 (10/20) 楊采婕 (10/20) 楊莞筠 (10/20) 許家逢 (10/20)
	許詠程 (10/20) 曾玉雯 (10/20) 歐陽雅玲 (10/22) 陳良演 (10/22) 李先居 (10/22) 謝金蒨 (10/22) 黃奕勤 (10/22) 陳怡臻 (10/22)
	黃品頤 (10/22) 黃品恩 (10/22) 張晉榮 (10/22) 善心人士 (10/22) 尤雅玲 (10/22) 王裕超 (10/22) 李立帆 (10/22) 鄭惟庭 (10/22)
	湯和喜 (10/22) 劉莉莉 (10/22) 郭奕瓊 宋沛帆 (10/22) 楊信桂 (10/22) 施淑芬 (10/22) 黃芃甄 (10/22) 李澤翔 (10/22) 賴羿錦 (10/22)
	李美玉 (10/22) 余秉芮 (10/22) 吳翊綸 (10/13) 顏志誠 (10/13) 林凌閨 (10/13) 吳紀潔 (10/13) 吳蕓安 (10/13) 張維玲 (10/13) 唐文斌 (10/13)
	宋肇文 宋肇恩 (10/13) 張子宸 (10/13) 鄒佾恩 (10/13) 鄒旻珊 (10/13) 張宏裕 (10/13) 周春美 王紹維 王姿云 (10/13) 王任遠 (10/15)
	王語婕 (10/15) 王瑀彤 (10/15) 賴靜冠 (10/15) 楊秋琴 (10/15) 葉財源 葉蘇麗霞 (10/15) 賴昇鴻 (10/15) 吳麗芬 (10/23) 周毓滿 (10/15)
	陳靖傑 (10/18) 章玲琪 (10/29) 葉軒甫 葉晏廷 (10/18) 傅品若 (10/29) 張喬茵 (10/29) 嚴智馨 (10/29) 黃健銘 (10/29) 程怡婷 (10/29)
	江慶哲 (10/21) 陳添財 陳芝蓮 (10/21) 崔立潔 (10/29) 無名氏 (10/31) 鄭乃瑜 (10/19) 蔡孟娟 (10/29) 吳淑芬 (10/29) 鄭淇庭 (10/29)
	賴怡蓉 (10/29) 陳萱倚 (10/29) 陳柏融 (10/29) 高宜姍 (10/29) 余素秋 (10/19) 黃德馨 (10/20) 陳宏慈 (10/20) 陳佑明 (10/19) 吳政翰 (10/29)
	劉美嬌 (10/29) 曾碧姿 (10/29) 黃珮雯 (10/29) 翁書傑 (10/29) 劉高志 (10/29) 郭江月娥 (10/29) 黃宏彬 (10/19) 李美琴 (10/20)
	鄭華文 (10/22) 吳沛璇 (10/22) 蘇桂瀟 (10/21) 藍玉霞 (10/21) 陳和源 (10/22) 張勵君 (10/22) 林添盛 李寶雪 (10/21) 劉月鳳 (10/23)
	杜志宗 (10/25) 陳輝 (10/25) 劉彥琳 (10/25) 蕭長沛 (10/27) 王寶英 (10/26) OKGO 捐款 (10/6) OKGO 捐款 (10/22)
	ibon 捐款善心人士 (10/30) 張詠淳 (10/19) 黃慧玉 (10/19) ibon 捐款善心人士 (10/25) ibon 捐款善心人士 (10/23) 游源銘 (10/31)
	ibon 捐款善心人士 (10/21) 左芯瑜 (10/29) ibon 捐款善心人士 (10/20) 邱宜茹 (10/29) 善心人士 (10/27) 蘇義藏 (10/27)

捐款金額	捐款人 捐款日期：2021/10/01-2021/10/31
	ibon 捐款善心人士 (10/19) 王毓昶 (10/28) 蔡鋌鐸 (10/29) 洪芷哲 (10/29) ibon 捐款善心人士 (10/18) ibon 捐款善心人士 (10/6)
	ibon 捐款善心人士 (10/5) ibon 捐款善心人士 (10/2) ibon 捐款善心人士 (10/1) 許豐麟 (10/31) 黃鎧毅 (10/31) 廖建智 (10/29)
	廖建智 (10/21) 廖建智 (10/8) 廖建智 (10/6) 莊佳綺 (10/2) mi(10/27) 盧雲才 (10/24) 陳貞如 (10/23) voly(10/22) 陳麗碧 (10/20)
	林玥蓁 (10/20) 張凱傑 (10/19) 郁琪 (10/18) 王嘉琳 (10/17) 胡詔中 (10/16) 鄒佩樺 (10/14) 徐修榮 (10/13) 鄭武輝 (10/12) 陳淑婉 (10/12)
	蔡鎔至 (10/9) 吳重樑 (10/8) 南平媽媽 (10/7) 陳冠諭 (10/7) 蔡婉君 (10/7) 林孟儒 (10/7) 李世民 (10/6) 高銘志 (10/6)
	cpschtcxf(10/6) 阮莉溱 (10/5) 張育通 (10/4) 王亦晴 (10/4) 王嫣粧 (10/4) 鄭宥閑 (10/1) 張家豪 (10/31) 林麗琴 (10/28)
	李葉寶玉 (10/21) 彭珮綺 (10/5) 藍浩倫 (10/10) 王詠聖 (10/20) 黃愛婷 (10/7) 陳麗清 (10/16) 王菁尉 (10/18) 陳淑君 (10/8)
	王語婕 (10/6) 謝秉勳 (10/22) 楊立達 (10/12) 張軴圻 (10/28) 簡瑛鳳 (10/19) 呂億鳳 (10/15) 李芸曦 (10/20) 柯良玉 (10/3) 張文偉 (10/3)
	邁卿允 Anna Meyer(10/23) 蔡怡玲 (10/26) 楊澔昕 (10/17) 黃子瑄 (10/27) 林大椿 (10/6) 何嘉琪 (10/5) 莊玉允 (10/18) 謝明勳 (10/9)
	高熊俊成 (10/10) 初然美妍所 (10/2) 孫金蘭 (10/9) 趙于婷 (10/1) 黃秀慧 (10/7) 邱科達 (10/1) 何東昇 (10/20)
	蔡孟朱 (10/8) 胡庭柔 (10/18) 盧油伸 (10/7) 何忠翰 (10/20) 洪順成 (10/29) 鄭小編 (10/29) 黃美洪 (10/29) 蔡嫻曄 (10/29) 張翁珠 (10/29)
299	施育惠 (10/20)
277	許珮格 (10/22)
258	林淑貞 (10/14)
250	無名氏 (10/6) 楊嬿鈴 (10/8) 呂浩維 (10/14) 林金玲 (10/4) 林家歆 (10/4) 蔡宗旻 (10/15) 蔡妍儀 (10/15) 李美杏 (10/5) 陳隆佑 (10/5)
	蕭建華 (10/6) 張美蘭 (10/6) 梁傢鳳 (10/7) 鄭維雄 (10/7) 蔡錫坤 (10/6) 王秀禎 (10/6) 林敬傑 (10/20) 梁詠晴 (10/12) 林宥叡 (10/12)
	林辰安 (10/12) 李豐昌 (10/22) 梁庭語 (10/12) 無名氏 (10/26) 陳韋翰 (10/18) 李羿萱 李柏翰 (10/21) 王泠樺 (10/20) 李馴鎂 (10/22)
	李文忠 邱蕙萍 (10/21) 黃福生 (10/27) 陳昆明 (10/27) 陳德育 (10/27) 黃米瓊 (10/27) 黃新雅 (10/27) 吳進財 (10/27) 陳頴珊 (10/27)
	ibon 捐款善心人士 (10/31) ibon 捐款善心人士 (10/21) 蘇鈺淇 (10/15) 陳歆云 (10/14) 劉亞奇 (10/10) 張景鉉 (10/10) 王令佳 (10/8)
	吳亭儀 楊秉樺 (10/28) 朱效緯 (10/20) 張純慈 (10/24) 大閑手作料理 (10/24) 吳柏陞 楊宗憲 (10/28)
233	謝宗儒 (10/5)
222	蘇文芊 (10/14) 黃萬益 黃富翔 黃禾崴 楊瓊琳 黃禾嬉 陳婉貞 (10/22) 黃萬益 黃富翔 黃禾崴 楊瓊琳 黃禾嬉 陳婉貞 (10/22)
220	無名氏 (共用)(10/15) 陳慧婉 (10/5)
215	邱士峯 (10/7) 吳珪韶 (10/7) 邱謙和 (10/7)
210	施育惠 (10/28)
200	無名氏 (10/4) 無名氏 (10/2) 吳慧燕 (10/4) 何榮賜 (10/4) 無名氏 (10/5) 陳沛涔 (10/4) 江林碧桃 (10/4) 李淑玲 (10/4)
	張靜智 (10/4) 許雅華 (10/4) 蔡宜秀 (10/4) 何撒拉 (10/4) 郭莉庭 (10/4) 鄧宇皓 (10/4) 鄧宇軒 (10/4) 無名氏 (10/8) 林德勝 (10/6)
	善心人士 (10/4) 幫助低收入者 (10/5) 吳柏煒 (10/8) 蔡卓錚 (10/8) 善心人士 (10/1) 無名氏 (10/6)
	曾慧貞 (10/8) 王照雲 (10/8) 盧宜利 (10/8) 邱玉萍 (10/8) 林煌期 (10/8) 林昇諒 (10/8) 林宥廷 (10/8) 卓浩瑋 (10/8) 陳秀限 (10/8)
	林椀華 (10/8) 賴姵璇 (10/8) 汪宗賢 (10/8) 江芷琳 (10/8) 汪知萱 (10/8) 汪知霆 (10/8) 賴湘穎 (10/8) 廖品淵 (10/8) 廖云安 (10/8)
	郭冉純 (10/8) 廖翌竣 (10/8) 白昭容 (10/8) 沈明擱 (10/8) 阮筱蓉 (10/8) 邵郁婷 (10/8) 林進星 (10/1) 張進慧 (10/1) 李賢德 (10/1)
	林立軒 (10/1) 林泓毅 (10/14) 吳繼三 (10/1) 林貽仁 (10/1) 林中仁 (10/1) 林玟圻 (10/1) 陳英華 (10/1) 蔡金玫 (10/1) 陳永昇 (10/1)
	楊關安 (10/1) 徐立翰 (10/1) 廖韋綸 (10/1) 楊佳鳳 (10/1) 林家萱 (10/1) 陳畇榮 陳穎穎 (10/1) 謝依伶 (10/15) 詹唐威 (10/15)
	王怡云 (10/15) 賴秀禎 (10/15) 陳品蓁 (10/13) 廖文龍 (10/14) 林曉君 (10/14) 曾俊冠 (10/14) 黃薇傑 (10/14) 邱文賢 (10/14) 梁斐伊 (10/14)
	謝昀諺 (10/14) 蕭少宏 (10/14) 湯湘華 (10/14) 樂芊寶 (10/14) 徐秋如 (10/14) 賴靜瑜 (10/14) 林翰呈 (10/14) 林承彥 林楷傑 (10/1)
	林玟廷 (10/1) 顧啟輝 (10/2) 李品妤 (10/4) 陳正紋 (10/15) 曾慧婷 (10/15) 謝金蘭 (10/15) 胡天旗 (10/4) 王孝瑀 (10/4) 林美娟 (10/4)
	林士淵 (10/4) 曲大中 (10/4) 黃重輝 (10/15) 曲許秋引 (10/4) 李皓仟 小朋友 (10/4) 無名氏 (10/15) 莊宜璇 (10/15)
	陳宥伊 (10/15) 張心雅 (10/15) 葉迎熙 (10/15) 莊以樂 (10/15) 顏林沛潔 (10/15) 謝佳蓉 (10/15) 周葦綺 (10/15) 黃馨誼 (10/15)
	吳承徽 (10/15) 蘇筱筑 (10/15) 陳彥州 (10/15) 陳彥霖 (10/15) 連少紋 (10/15) 徐梓洋 (10/15) 郭金玉 (10/15) 張謹品 (10/15) 劉亮彤 (10/15)
	林慧君 (10/15) 范佳莉 (10/15) 洪油山 (10/15) 顏守駿 (10/15) 蔡雅妃 (10/15) 楊蕙瑀 (10/15) 無名氏 (10/15) 吳映樂 (10/15) 陳羽潔 (10/15)
	無名氏 (10/15) 何遂裕 (10/15) 林誼婕 (10/15) 陳右珊 (10/15) 吳明璋 吳佩璇 (10/4) 蔡涓太 (10/4) 林佑聰 (10/5) 蕭語喬 (10/4)
	程芳芝 (10/4) 周佳樺 (10/5) 周琦勝 (10/5) 陳裕承 (10/5) 鄭財華 (10/5) 蔡淑芬 (10/5) 賴佩佳 (10/6) 陳昱澍 (10/6) 閻秋月 (10/5)
	林弟弟 (10/5) 林韋彤 (10/5) 林宛靜 (10/5) 侯沛玲 (10/5) 陳品伃 (10/5) 曲淑君 (10/5) 曲淑芳 (10/5) 陸志遠 (10/5) 鍾宇棠 (10/5)
	韓有綱 (10/6) 賴佑承 (10/6) 呂欣佩 (10/6) 江科論 (10/6) 吳育耆 (10/6) 吳育儒 (10/6) 吳佳瑋 (10/6) 黃宏焜 (10/6) 賴佩怡 (10/6)
	陳紀諳 (10/6) 郭達賢 (10/6) 賴佩君 (10/6) 顏韵芯 (10/19) 劉貞伶 (10/6) 陳麗淑 (10/6) 張有朋 (10/6) 吳佩蓮 (10/7) 許峯瑞 (10/20)
	程芳芝 (10/6) 陳一誠 (10/6) 江冠勛 (10/6) 無名氏 (10/6) 張智泓 (10/6) 黃呈豪 (10/7) 黃禹碩 (10/7) 方琮彬 (10/7) 黃璿霖 (10/7)
	洪素珠 (10/7) 林浩正 (10/7) 許民瑄 (10/8) 許丰衡 (10/8) 呂嬋娟 (10/8) 吳炯毅 (10/8) 周峯毅 (10/8) 邱淑菡 (10/20) 陳治國 (10/8)
	許志瑋 吳亭儀 (10/7) 利聖輝 (10/20) 徐玟庭 (10/20) 蔡啟聰 (10/20) 徐瑋傑 (10/20) 許秀蘭 (10/7) 戚鼎榮 (10/7) 林莉莎 (10/20)
	周宇祥 (10/20) 黃建樺 蕭愛務 (10/20) 王蓁儀 (10/20) 李美瑤 (10/20) 陳台彬 (10/20) 唐美雲 (10/20) 廖羿困 (10/20) 周芷菥 (10/20)
	周如婉 (10/20) 賴伊屏 (10/20) 周雅鈴 (10/20) 梁菽茹 (10/7) 陳慧菁 (10/7) 陳靜美 (10/7) 劉毅凡 (10/7) 黃碧鳳 (10/7) 蔡重任 (10/7)
	蔡瑜瑄 (10/7) 張晏寧 (10/7) 林亮均 (10/7) 林亮宇 (10/7) 張鈞哲 (10/20) 吳俊杰 (10/20) 郭孟君 (10/20) 郭孟真 (10/20) 周秀蓁 (10/8)
	林美惠 (10/12) 蔡永晟 (10/20) 林燕 (10/20) 黃楷元 (10/20) 王郁芬 (10/20) 張聖明 (10/20) 侯志賢 (10/12) 周佳樺 (10/12) 江世豪 (10/12)
	許芊莎 (10/20) 曾云柔 (10/20) 洪宥稜 (10/20) 張少宏 (10/20) 蕭睿辰 (10/12) 魏永吉 (10/12) 林玉茹 (10/20) 紀泓維 (10/12) 侯冠佑 (10/12)
	郭長盛 (10/20) 陳美蓮 (10/20) 周俐妘 (10/22) 許淵宏 (10/20) 周朱英梅 (10/20) 陳宥程 (10/20) 鄧宗諺 (10/20) 涂英惠 (10/20)
	張凱崴 (10/20) 謝喆宇 (10/20) 侯燕昭 (10/20) 侯品菁 (10/20) 林瓊紅 (10/20) 雷建民 (10/23) 無名氏 (10/22) 蕭博豪 (10/12) 吳宇君 (10/12)
	蕭凱駿 (10/12) 蕭睿廷 (10/12) 紀宥任 (10/12) 侯宜彤 (10/12) 林佑聰 (10/12) 林弟弟 (10/12) 游明祥 (10/22) 江怡慧 (10/22) 周俞汎 (10/22)
	李采家 (10/22) 吳雅惠 (10/22) 田麗霞 (10/22) 郭奕瓊 宋沛帆 (10/22) 陳業儒 (10/22) 魏凰妃 (10/22) 陳玉真 (10/22) 朱恩廷 (10/22)
	朱清顯 (10/22) 朱烈興 (10/22) 洪啟倫 (10/22) 孫錦堂 黃鈺婷 邱奕祺 (10/22) 孫錦堂 黃鈺婷 邱奕祺 (10/22) 孫錦堂 黃鈺婷 邱奕祺 (10/22)
	邱聖翔 (10/22) 邱伊辰 (10/22) 郭芊筠 (10/22) 蕭木榮 (10/12) 蕭毓玲 (10/12) 林韋彤 (10/12) 林宛靜 (10/12) 巫碧珠 (10/12) 張琬婷 (10/12)
	吳建成 (10/12) 林秋如 (10/13) 呂嘉益 (10/14) 劉威廷 (10/14) 曾紀孜 (10/15) 蔡文豪 (10/14) 謝鈞翔 羅麗珠 (10/14) 陳國偉 (10/15)
	謝炎農 謝茹涵 (10/14) 陳順茂 (10/15) 蘇美珍 (10/15) 陳禹穎 (10/15) 陳柯秀美 (10/15) 陳玟晴 (10/15) 蔡秀琴 (10/15)
	林守民 (10/15) 林其煜 (10/15) 林其莉 (10/15) 善心人士 (10/22) 施桂樟 (10/15) 葉韋廷 (10/15) 葉韋豪 (10/15) 劉益昌 (10/27)
	無名氏 (10/27) 林韋彤 (10/18) 林宛靜 (10/18) 鄭婕妤 (10/18) 阮雅晴 (10/20) 林弟弟 (10/18) 周佳樺 (10/18) 林佑聰 (10/18) 楊輅帆 (10/18)
	顏雲卿 (10/18) 許小薇 (10/29) 阮雅晴 (10/19) 史濟能 (10/29) 許一峰 (10/29) 蔡向懿 (10/29) 簡建忠 楊素蘭 (10/21) 林奕綸 (10/21)
	洪佩珊 (10/29) 黃美媛 (10/29) 王凌容 (10/29) 莊秉鈺 (10/29) 方建福 (10/29) 陳新妮 (10/29) 鄭雅玫 (10/29) 覃嘉翠 (10/20) 吳明璋 (10/20)
	林文一 (10/20) 林晉豪 (10/20) 程芳芝 (10/19) 張博勛 (10/19) 劉杏枝 (10/29) 楊森帆 (10/20) 林錦坤 (10/20) 連國閔 (10/29) 卜建威 (10/29)
	郭秀玲 (10/29) 張嘉霖 (10/29) 黃淳意 (10/29) 劉佩儒 (10/29) 李盈庭 (10/29) 李淑媛 (10/29) 余尚恩 (10/19) 楊黃玉花 (10/20)
	李啟瑞 (10/20) 林晉維 (10/20) 鄭淑貞 (10/20) 蔡耀堂 (10/22) 呂雯玲 (10/22) 蔡佳憓 (10/22) 蔡佳燕 (10/22) 鄭嘉妤 (10/22) 宋回祐 (10/25)

捐款金額	捐款人 捐款日期：2021/10/01-2021/10/31
	方世惠 (10/25) 蔡佩蓁 (10/26) 劉玉華 (10/26) 陳意華 (10/23) 吳葉 (10/25) 張佳慈 (10/25) 李蘭暖 (10/25) 林佑聰 (10/27) 林弟弟 (10/27)
	鄭佳祥 (10/27) 鄭竹均 (10/27) 張瑜軒 (10/25) 鄭翊瑄 (10/27) 林函怡 (10/25) 陳威誌 (10/26) 莊智鈞 (10/26) 葉國麟 (10/26) 陳麗文 (10/26)
	林俊廷 林文琳 (10/27) 陳建洲 (10/26) 吳素趁 (10/26) 陳俊宏 (10/26) 陳禹豪 (10/26) 黃麗娟 (10/28) 陳崴煬 (10/26) 林韋彤 (10/27)
	OKGO 捐款 (10/21) OKGO 捐款 (10/23) 周佳樺 (10/27) 林宛靜 (10/27) OKGO 捐款 (10/16) 呂明秀 (10/27)
	OKGO 捐款 (10/31) ibon 捐款善心人士 (10/31) ibon 捐款善心人士 (10/31) 李正義 (10/27) OKGO 捐款 (10/13)
	OKGO 捐款 (10/20) OKGO 捐款 (10/24) ibon 捐款善心人士 (10/29) ibon 捐款善心人士 (10/26) 林育生 (10/12)
	ibon 捐款善心人士 (10/24) 廖韋綸 (10/28) ibon 捐款善心人士 (10/21) ibon 捐款善心人士 (10/21) ibon 捐款善心人士 (10/21)
	盧妍岑 (10/28) 吳家緯 (10/29) 李明儒 (10/27) 莊閔昌 (10/27) 廖柏豪 (10/28) 何若瑜 (10/29) 楊舒瑜 (10/29) ibon 捐款善心人士 (10/17)
	ibon 捐款善心人士 (10/17) ibon 捐款善心人士 (10/16) ibon 捐款善心人士 (10/15) ibon 捐款善心人士 (10/15) 林右豐 (10/12)
	ibon 捐款善心人士 (10/10) ibon 捐款善心人士 (10/10) ibon 捐款善心人士 (10/9) ibon 捐款善心人士 (10/8) 何志遠 (10/31)
	ibon 捐款善心人士 (10/8) ibon 捐款善心人士 (10/6) ibon 捐款善心人士 (10/6) ibon 捐款善心人士 (10/5) 何志遠 (10/30)
	ibon 捐款善心人士 (10/5) ibon 捐款善心人士 (10/4) ibon 捐款善心人士 (10/2) 何志遠 (10/29) 何志遠 (10/28) 何志遠 (10/27)
	何志遠 (10/26) 何志遠 (10/25) 何志遠 (10/24) 何志遠 (10/23) 何志遠 (10/22) 何志遠 (10/21) 何志遠 (10/20) 游美雪 (10/26) 許承琳 (10/25)
	王子森 (10/25) 張景舜 (10/24) 翁苡樂 (10/24) 吳宇哲 (10/24) 黃歆彤 (10/23) 郭愛珠施申富 (10/23) 陳律臻 (10/23) 亮 (10/22)
	王思蘋 (10/22) eric(10/22) 曾承惠 (10/21) 梁綺珊 (10/21) 呂治緯 (10/20) 呂冠吟 (10/18) 吳珮誼 (10/18) 呂尚謙 (10/17) 陳乙萱 (10/16)
	許立志 (10/16) 徐夕婷 (10/16) 李姿諄 (10/15) 蔡家祥 (10/15) 善心人士 (10/15) 許淑枝 (10/15) 張盧文生 (10/15)
	何志遠 (10/19) 何志遠 (10/18) 何志遠 (10/17) 何志遠 (10/16) 何志遠 (10/15) 何志遠 (10/14) 何志遠 (10/13) 何志遠 (10/12) 何志遠 (10/11)
	林佳慧 (10/14) 善心人士 (10/14) 李桂儀 (10/13) 7-Eleven 中圳門市 (10/13) 方政宇 (10/13) 黃麗蘭 (10/13) 邱永福 (10/12)
	林忠慶 (10/12) kerry(10/12) 吳雪禎 (10/11) 潘勁漂 (10/11) 邱嘉欣 (10/11) 黃以晴 (10/10) 黃慶興 (10/10) 黃宥宸 (10/10) 林曆慧 (10/10)
	善心人士 (10/10) 徐晨雅 (10/10) 胡詔中 (10/10) 張玲玲 (10/10) 沈海玲 (10/10) 吳重樑 (10/8) 林雅婷 (10/8) 徐梓濟 (10/8)
	徐郁晴 (10/7) 張景宜 (10/7) 周雅鳳 (10/7) 河源 (10/7) 詹聖緯 (10/7) 陳建雄 (10/7) 張靖旻 (10/6) 吳勃叡 (10/5) 陳暐昇 (10/4)
	楊張明煌 (10/4) 陳慧嫻 (10/4) 程裕權 (10/4) 蔡佳諭 (10/3) 許蕭涵 (10/3) 蔡黃棉 (10/2) 楊錦龍 (10/2) 陳佩璇 (10/2)
	lingen(10/2) 蔡羽彤 (10/1) 陳配欽 (10/1) 潘松緯 (10/1) 王春梅 (10/1) 何志遠 (10/10) 何志遠 (10/9) 何志遠 (10/7)
	何志遠 (10/6) 何志遠 (10/5) 何志遠 (10/4) 何志遠 (10/3) 何志遠 (10/2) 何志遠 (10/1) 賴尚瑋 (10/22) 陳柯梅 (10/21) 朱文清 (10/11)
	劉璟成 (10/7) 林坤億 (10/2) 鹿港奉天宮蘇府王爺 (10/22) 沐熙 (10/18) 何唯新 劉亞薇 (10/8) 賴王魁 (10/28) 劉佳欣 (10/26)
	林雅慧 (10/5) 許瓊薰許炎木 (10/10) 林珮瑀 (10/16) 鄭雅玲 (10/18) 諶學儒 (10/3) 王品竣 (10/4) 賴俊基 (10/25) 謝以柔 (10/27)
	廖淑琪 (10/17) 陳樂樂 (10/22) 劉康禾 (10/26) 周國智 (10/9) 吳泊承 (10/28) 徐千田 (10/6) 盧亮妤 (10/1) 郭至珊 盧品豫 (10/1)
	蘇珮誼 (10/9) 陳姐 (10/2) 周上文 (10/6) 蔡俊傑 (10/5) 邱建華 (10/1) 賴彥如 (10/15) 黃瑜崴 (10/27) 鴻雯得商行 (10/11)
	鐘婉甄 (10/18) 周郁卿 (10/22) 游翊愷 (10/18) 熊桓毅 (10/10) 楊穎榛 (10/30) 張雅欣 (10/20) 曾伊苹 (10/3) 蘇秀娟 (10/12) 鄭錦堂 (10/6)
	謝宜蓁 (10/13) 詹裕祥 (10/1) 林紹彥 (10/24) 連金輝 李阿葉 (10/28) 李炘諺 (10/28) 黃米萱 (10/6) 邱秀玲 (10/4) 梁技龍 (10/11)
	林憓冠 (10/24) 程芳芝 (10/29) 李佳諭 (10/28) 楊雅筑 (10/29) 許郁笙 (10/30)
178	施育惠 (10/6)
168	陳福昌 (10/8)
160	陳爸爸 媽媽 哥哥 妹妹 (10/7)
155	陳建學 (10/31)
150	戴昱欽 (10/1) 戴浚洺 (10/1) 戴軒丞 (10/1) 林知亮 (10/15) 林知妍 (10/15) 翁淑芬 (10/12) 林思妤 (10/22) 林恩瑋 (10/22) 張綜哲 (10/22)
	黃燕源 黃顗達 黃勝玉 (10/15) 高藤霖 (10/22) 陳翰霖 (10/22) 高顥璋 (10/22) 李青木 許只菜 (10/22) 高顥璋 (10/22) 吳雅惠 (10/31)
	王怡蘋 (10/25) 王怡蘋 (10/12) 王怡蘋 (10/4) 陳建學 (10/1) 黃嘉慶 (10/5) 林玉堂 (10/8)
124	李至偉 (10/21)
120	沈明興 (10/7) 殷仲諺 (10/25) 藍之里 (10/5)
115	鄭雅蓁 (10/16)
110	李沛臻 (10/29)
109	吳建生 (10/14) 簡恬馨 (10/29) 吳禹申 (10/29)
100	劉金珠 (10/4) 李豐杉 (10/4) 林家種 (10/2) 何純 (10/2) 林龍祥 (10/2) 方孔伶 (10/2) 汪子淇 (10/4) 呂侑恩 (10/4) 邱麗安 (10/4)
	邱政雄 (10/4) 黃阿月 (10/4) 陳又禎 (10/4) 陳元皓 (10/4) 張籽和 (10/4) 洪啟景 (10/4) 黃昱翔 (10/4) 莊莉萍 (10/4) 陳玉姿 (10/4)
	傅馨怡 (10/4) 鄭國慶 (10/4) 呂梓瑄 (10/4) 善心人士 (10/1) 鄧庭蓁 (10/6) 鄧宛榛 (10/6) 楊莉羚 (10/8) 柯威誌 (10/8)
	柯家蓁 (10/8) 柯睿承 (10/8) 鍾芳怡 (10/8) 鄭文昇 (10/8) 王瑞芬 (10/8) 梁淑惠 (10/8) 李瑞英 (10/8) 梁志忠 (10/8) 劉佩欣 (10/8)
	鄭妤萱 (10/8) 郭佑訓 (10/8) 蘇素美 (10/8) 謝佳妤 (10/8) 林素櫻 (10/8) 方鳳祺 (10/8) 郭佑峯 (10/8) 曾泳芸 (10/8) 林瑞真 (10/8)
	陳簡成 (10/8) 陳郁翔 (10/8) 陳郁舜 (10/8) 陳郁翰 (10/8) 楊雅雯 (10/8) 戴春蘭 (10/8) 鄭力誠 (10/1) 鄭丞妤 (10/1) 張昭義 (10/1)
	何錦雯 (10/1) 張碧和 (10/1) 王穗凌 (10/1) 鄭瑞文 (10/1) 劉文良 (10/14) 張芷榕 (10/14) 張虹敏 (10/1) 張鄭素金 (10/1)
	陳國夫 (10/1) 李黃英 (10/1) 吳嘉容 (10/1) 蔡昀妘 (10/1) 顧維恩 (10/2) 黃素貞 (10/1) 吳中方 (10/1) 蔡篤斌 (10/1) 李彩玉 (10/2)
	顧家維 (10/2) 簡永昇 (10/2) 邱賢禮 (10/15) 林益呈 (10/15) 簡家豪 (10/2) 王晨祐 王偉峻 (10/14) 邱郁善 (10/14) 賴開方 (10/14)
	許博洋 (10/14) 林軒妤 (10/14) 許洧銘 (10/14) 許庭鈹 (10/14) 陳妤瑄 (10/14) 陳廷瑋 (10/14) 黃天澤 (10/1) 蔡瑋宸 (10/1) 吳東穎 (10/1)
	黃雅真 (10/1) 簡沁睿 (10/2) 孫湧竣 (10/4) 許文耀 (10/4) 蔡振偉 (10/4) 張定沂 (10/4) 黃采慧 (10/4) 張立蓁 (10/4) 無名氏 (10/15)
	馮琪茵 (10/15) 詹易叡 (10/15) 黃筱晴 (10/15) 黃宣瑄 (10/15) 林淑惠 (10/15) 陳錦蓉 (10/15) 呂瑞敏 (10/15) 黃香齊 (10/15) 賴枚儀 (10/15)
	廖芯玄 (10/15) 吳昊泓 (10/15) 李昆翰 (10/15) 無名氏 (10/15) 林佳玉 (10/15) 蔡羽晴 (10/15) 許棠琦 (10/15) 陳季盈 (10/15) 王照蘋 (10/15)
	羅家永 (10/15) 郭佑恆 (10/15) 郭佑哲 (10/15) 蔡孟倫 (10/15) 無名氏 (10/15) 洪翊博 (10/15) 童瑞棋 (10/15) 無名氏 (10/15) 吳玟靜 (10/15)
	毛璿輝 (10/15) 毛沛緹 (10/15) 毛珮絮 (10/15) 吳蕭絹 (10/15) 劉惠玲 (10/15) 陳靜慧 (10/15) 無名氏 (10/15) 張淑靜 (10/15) 呂諺君 (10/15)
	祁淑芳 (10/15) 余進隆 (10/4) 林智慧 (10/4) 藍瑀岑 (10/4) 藍可馨 (10/4) 蔡祐廷 (10/4) 金裕 (10/4) 潘柏恩 (10/4) 徐品蕙 (10/4)
	楊立莉 (10/4) 楊立莉 (10/4) 許殷銘 (10/4) 張瑛珍 (10/4) 徐誠鴻 (10/4) 林亮亮 (10/5) 陳琇莉 張允柔 (10/4) 余泓寬 (10/4)
	唐子婷 (10/4) 蔡永欽 (10/4) 余宥駐 (10/4) 陳蘭馨 (10/4) 陳廷昌 (10/5) 鄭凱謙 (10/5) 林建豐 (10/5) 林宜潔 (10/5) 林洧禾 (10/5)
	鄭建民 (10/5) 鄭婕妤 (10/5) 陳竑翰 (10/5) 陳輻才 (10/5) 徐韻婷 (10/5) 魏國輝 (10/5) 徐韻雯 (10/5) 徐韻雯 (10/5) 鄭安妤 (10/5)
	陳沐緯 (10/5) 張錦標 張簡阿綢 張力友 (10/6) 詹怡萍 (10/6) 邱振豪 (10/6) 洪千雯 (10/6) 施伶孜 (10/6) 吳秀真 (10/20) 邱光輝 (10/6)
	邱偉家 (10/6) 何佩諠 (10/6) 林祐進 (10/6) 黃月霞 (10/6) 葉家宏 (10/7) 倪慶豐 倪弘曜 倪蕙宥 (10/7) 彭淑美 (10/7) 陳榕萱 (10/7)
	黃律綺 (10/8) 鄭連清 (10/20) 鄧佳宏 (10/20) 周湘慧 (10/20) 陳德明 (10/20) 陳宥諶 (10/20) 楊雅珺 (10/20) 陳品妘 (10/20) 林美束 (10/20)
	石博翔 (10/20) 楊宗杰 (10/20) 陳言禕 (10/20) 陳易霈 (10/20) 郭兆權 (10/20) 江青貞 (10/20) 梅哲卓也 (10/20) 簡慧玲 (10/20)
	陳威翰 (10/7) 陳憶雯 (10/7) 黃素惠 (10/20) 羅金漢 (10/20) 鄭詠馨 (10/20) 何沛洵 (10/20) 何振禔 (10/20) 謝宗錡 (10/7) 陳慧瑾 (10/7)
	鄭君梅 (10/20) 蔡皓旭 (10/20) 潘麗美 (10/20) 楊智鈞 (10/20) 楊博詠 (10/20) 張簡志霖 (10/20) 江桓旭 (10/20) 蔡政廷 (10/20)

捐款金額	捐款人 捐款日期：2021/10/01-2021/10/31
	邱薰誼 (10/20) 陳玉泉 (10/12) 曾竣蔚 (10/20) 李哲凱 (10/20) 胡家為 (10/20) 周秋香 (10/20) 蔡永康 (10/20) 鄭君茹 (10/20) 許耿崇 (10/12)
	廖峭腕 (10/8) 黃湫眉 (10/22) 黃宇禪 (10/22) 陳亞音 (10/20) 柯佩宜 (10/20) 張伉佑 (10/20) 田九光 (10/8) 陳家福 (10/8) 蔡伯 (10/24)
	陳秋妤 江俊傑 (10/8) 江幸真 江彥儀 (10/8) 陳慶和 陳麗華 (10/8) 黃晴 黃新 (10/8) 張廷強 (10/12)
	高世杰 (10/22) 陳怡妏 (10/22) 江雅慧 (10/22) 陳珮淇 (10/22) 陳慶坤 陳黃再香 陳祈翰 (10/22) 周美蓮 (10/22) 蘇郁誠 (10/22)
	蘇姿允 (10/22) 藍雅婷 (10/22) 黃若瑀 (10/22) 李幸真 (10/22) 陳柏翔 (10/12) 高雄善心人士 (10/13) 施玟青 (10/14) 地基主 (10/14)
	施崇恩 (10/14) 施巧玲 (10/14) 簡麗美 (10/14) 施品佑 (10/14) 吳讚書 (10/14) 黃馨儀 (10/15) 施鈺旋 (10/14) 吳玟靜 (10/14) 曹素敏 (10/14)
	張錦標 張簡阿綢 張力友 (10/14) 洪健哲 (10/14) 地基主 (10/14) 善心人士 (10/22) 陳佳聖 (10/15) 陳佳慧 (10/15)
	陳佳恩 (10/15) 陳天賜 (10/15) 無名氏 (10/27) 劉金珠 (10/27) 陳長昇 (10/18) 無名氏 (10/29) 石欣卉 (10/18) 陳若欣 (10/18) 陳立杰 (10/18)
	張靜宜 (10/29) 馬烱修 (10/29) 盧奕文 (10/29) 許珮純 (10/29) 翁韶榕 (10/29) 楊善婷 (10/19) 張錦標 張簡阿綢 張力友 (10/19)
	鄭聖耀 (10/19) 林彥廷 (10/19) 羅珮菁 (10/29) 楊三賢 (10/29) 黃馨慧 (10/29) 周依潔 (10/29) 楊佩頤 (10/29) 林東陸 (10/19) 林彥宏 (10/19)
	楊騏睿 (10/19) 李黃英 (10/21) 高雄善心人士 (10/22) 邱顯量 (10/22) 李政邑 (10/22) 張鎮麟 (10/23) 張哲瑋 (10/23) 鄭淑紋 (10/25)
	張麗玉 (10/25) 張伊佐 (10/25) 陳怡如 (10/22) 鄭宗燦 (10/25) 邱健桓 (10/22) 陳昱汶 (10/22) 張雯婷 (10/26) 蔡明莉 (10/26) 蔡明足 (10/26)
	蔡水祥 (10/26) 陳建明 (10/25) 蔡李靜江 (10/26) 葉日吉 闔家 (10/26) 宋秀穎 (10/25) 謝甘秀蓉 (10/27)
	張錦標 張簡阿綢 張力友 (10/27) 吳佳蓮 (10/27) 內湖北勢湖郵局 (10/26) 李依環 (10/27) 蔡伊蓉 (10/27) 伏鶯 (10/27)
	ibon 捐款善心人士 (10/31) 謝在湘 (10/27) ibon 捐款善心人士 (10/30) 應采芳 (10/19) 黃昱誠 (10/19) OKGO 捐款 (10/18)
	ibon 捐款善心人士 (10/30) ibon 捐款善心人士 (10/29) ibon 捐款善心人士 (10/29) ibon 捐款善心人士 (10/29) 邱昱蘅 (10/31)
	ibon 捐款善心人士 (10/28) ibon 捐款善心人士 (10/27) ibon 捐款善心人士 (10/27) ibon 捐款善心人士 (10/27) 邱靖維 (10/31)
	ibon 捐款善心人士 (10/26) ibon 捐款善心人士 (10/26) ibon 捐款善心人士 (10/25) ibon 捐款善心人士 (10/25) 葉姿汎 (10/28)
	ibon 捐款善心人士 (10/24) ibon 捐款善心人士 (10/24) ibon 捐款善心人士 (10/23) ibon 捐款善心人士 (10/22) 陳宥任 (10/31)
	ibon 捐款善心人士 (10/22) ibon 捐款善心人士 (10/22) ibon 捐款善心人士 (10/21) 晴盛養蜂場 (10/28) 林顥 (10/28)
	林思偉 (10/28) 葉畊甫 (10/28) 汪芯沂 (10/31) 黃祥銨 (10/31) 張淑屏 (10/30) 林詩珊 (10/30) 徐雪霞 (10/29) 林郁盛 (10/29) 顏探玉 (10/28)
	潘進財 (10/27) 江文漳 (10/30) 江幸娟 (10/30) ibon 捐款善心人士 (10/19) ibon 捐款善心人士 (10/18) ibon 捐款善心人士 (10/17)
	ibon 捐款善心人士 (10/15) ibon 捐款善心人士 (10/14) ibon 捐款善心人士 (10/14) ibon 捐款善心人士 (10/13) 簡嘉佑 (10/21)
	ibon 捐款善心人士 (10/12) ibon 捐款善心人士 (10/12) ibon 捐款善心人士 (10/11) ibon 捐款善心人士 (10/11) 簡苡芯 (10/21)
	ibon 捐款善心人士 (10/11) ibon 捐款善心人士 (10/9) ibon 捐款善心人士 (10/9) ibon 捐款善心人士 (10/8) 陳昀暄 (10/27)
	ibon 捐款善心人士 (10/8) ibon 捐款善心人士 (10/6) ibon 捐款善心人士 (10/6) ibon 捐款善心人士 (10/5) 江亭延 (10/30)
	ibon 捐款善心人士 (10/5) ibon 捐款善心人士 (10/5) ibon 捐款善心人士 (10/4) ibon 捐款善心人士 (10/4) 劉紹宸 (10/18)
	ibon 捐款善心人士 (10/4) ibon 捐款善心人士 (10/2) ibon 捐款善心人士 (10/1) ibon 捐款善心人士 (10/1) 戴晉得 (10/31)
	吳雅惠 (10/11) 劉紹宸 (10/10) 曾詠仁 (10/26) 黃昱誠 (10/26) 黃琦榮 (10/25) 詹明訓 (10/25) 黃翊婷 (10/25) 陳中平 (10/25) 陳郭衛 (10/24)
	茁栗車站 (10/24) 陳月理 (10/24) 陳福壽 (10/24) 陳泳輝 (10/23) 沈宸妤 (10/23) 黃昱誠 (10/22) 林郁焄 (10/22) 莊適伃 (10/22)
	曾怡瑄 (10/21) 黃翊婷 (10/21) 033383388(10/21) 卓星嬡 (10/21) Nolan Young(10/20) 廖采瑩 (10/20) 黃志宗 (10/20)
	黃昱銘 (10/20) 林佑澤 (10/20) 陳政隆 (10/19) 黃翊婷 (10/19) 劉佳瑋 (10/19) 沈鈺宸 (10/19) 劉庭安 (10/19) 王怡蘋 (10/18) 陳錦滿 (10/18)
	qaz(10/18) 黃昱銘 (10/17) 張宥宥 (10/17) 善心人士 (10/17) 顏郭珠蓮 (10/17) 善心人士 (10/16)
	黃昱誠 (10/16) 謝昇翰 (10/16) 黃翊婷 (10/15) 陳宗福 (10/15) 洪瑞國 (10/15) 善心人士 (10/15) stanley hour(10/15)
	善心人士 (10/14) 楊宜珊 (10/14) 神農大帝 (10/14) 陳宗福 (10/14) 余柏霖 (10/14) 田雅妃 (10/14) 聞彥博 (10/14)
	吳沛珊 (10/14) 陳宗福 (10/13) 余宗晏 (10/13) 黃昱銘 (10/13) 033383388(10/13) 林顥原 (10/13) 林珮璇 (10/12) 黃昱誠 (10/12)
	善心人士 (10/12) 潘進財 (10/12) 陳宗福 (10/12) 劉庭安 (10/12) 黃翊婷 (10/11) 蔡瓊芬 (10/11) 劉銘鈺 (10/11) 黃昱銘 (10/11)
	潘昱禎 (10/11) 張簡含笑 (10/11) 黃昱誠 (10/10) Rinsky(10/10) 劉宜芳 (10/10) 周倪維 (10/10) 吳邱鑾英 (10/9)
	蔡毓珊 (10/9) Ariel(10/9) 簡誌諒 (10/9) 蕭小芳 (10/9) 徐兆賢 (10/9) 張雨甯 (10/8) 謝苑君 (10/8) 丁淑貞 (10/7) 李政男 (10/7)
	李宗翰 (10/7) 王楚儀 (10/7) 林俊穎 (10/7) 曾之彤 (10/7) 陳湘瑾 (10/7) 張裕偉 (10/7) 林淑惠 (10/7) 鄭昀曜 (10/6) zeng(10/6)
	chenyi(10/6) 羅巧蓁 (10/6) 李杓帆 (10/5) 李怡禪 (10/4) 曾麒祐 (10/4) 蘿紗娜 (10/4) 劉庭安 (10/3) 吳娜錤 (10/3) chris(10/3)
	陳芸蓁 (10/2) 劉映伶 (10/2) 曾詩婷 (10/1) 李芸蓁 (10/1) 陳慧雅 (10/1) 高志豪 (10/1) 卓星嬡 (10/1) 鄭舒懷 (10/1) 張羽萱 (10/28)
	羅凱明 (10/28) 羅凱明 (10/20) 林亞亭 (10/8) 林亞亭 (10/29) 林亞亭 (10/31) 邱俊翰 (10/27) 鍾承佑 (10/31) 余正宗 余廖招治 (10/14)
	游雅寒 (10/5) 林亞亭 (10/30) 鍾承佑 (10/30) 鍾承佑 (10/29) 林亞亭 (10/28) 鍾承佑 (10/28) 林亞亭 (10/27) 鍾承佑 (10/27) 林亞亭 (10/26)
	鍾承佑 (10/26) 林亞亭 (10/25) 鍾承佑 (10/25) 林亞亭 (10/24) 鍾承佑 (10/24) 林亞亭 (10/23) 鍾承佑 (10/23) 鍾承佑 (10/22) 林亞亭 (10/22)
	林亞亭 (10/21) 鍾承佑 (10/21) 林亞亭 (10/20) 鍾承佑 (10/20) 林亞亭 (10/19) 鍾承佑 (10/19) 林亞亭 (10/18) 鍾承佑 (10/18) 鍾承佑 (10/17)
	林亞亭 (10/17) 林亞亭 (10/16) 鍾承佑 (10/16) 林亞亭 (10/15) 鍾承佑 (10/15) 林亞亭 (10/14) 鍾承佑 (10/14) 鍾承佑 (10/13) 林亞亭 (10/13)
	鍾承佑 (10/12) 林亞亭 (10/12) 鍾承佑 (10/11) 林亞亭 (10/11) 林亞亭 (10/10) 鍾承佑 (10/10) 林亞亭 (10/9) 鍾承佑 (10/9) 鍾承佑 (10/8)
	林亞亭 (10/7) 鍾承佑 (10/7) 林亞亭 (10/6) 鍾承佑 (10/6) 林亞亭 (10/5) 鍾承佑 (10/5) 林亞亭 (10/4) 鍾承佑 (10/4) 林亞亭 (10/3)
	鍾承佑 (10/3) 林亞亭 (10/2) 鍾承佑 (10/2) 鍾承佑 (10/1) 林亞亭 (10/1) 黃良正 (10/10) 農氏水 (10/31) 黃惠萱 (10/28) 呂亭嬉 (10/5)
	黃顯翔 (10/10) 鄭佳昇 (10/16) 李靖怡 (10/16) 蔡逸萱 (10/13) 羅紫妍 (10/15) 葉玉婷 (10/6) 廖雅俞 (10/19) 周子瑜 (10/3) 藍翊禎 (10/25)
	林庭毅 (10/11) 謝秉桓 (10/15) 藍素禎 (10/6) 黃楷倫 余芊萱 (10/25) 林俞璇 (10/2) 焦奎境 (10/19) 游瑀宸 (10/6) 陳雅玲 (10/29)
	王呂金華 (10/31) 林佳淑 (10/30) 廖珈琪 (10/2) 楊鵬薰 (10/30) 黃品禎 (10/10) 林鈺庭 (10/3) 李國樑 (10/27) 陳妍廷 (10/14)
	林鈺峻 (10/8) 涂文政 (10/24) 林雅玲 (10/6) 薛進豐 (10/9) 張智凱 (10/23) 張家薇 (10/11) 丁葦誠 (10/25) 鄭武洸 (10/6) 連彥皓 (10/12)
	林昆漢 (10/8) 郭育維 (10/22) 盧妍安 (10/2) 薛美華 (10/22) 林志聰 林豐義 (10/28) 張舜凱 (10/28) 江黃清月 (10/30)
	郭馨雯 (10/19) 劉育光 (10/30) 劉伃珊 (10/30)
88	邱美玲 (10/20) 邱翊珊 (10/20) 王柏權 (10/20) 李宥宏 (10/20) 謝涵如 (10/20) 張雅涵 (10/20) 曾立傑 (10/20) 楊文斌 (10/20) 孫嘉蔚 (10/20)
	鐘子涵 (10/20) 潘金珠 (10/20)
60	蔡涵倪 (10/20)
50	盧昱尹 (10/4) 張朝復 (10/1) 張展瑋 (10/1) 高郁眉 (10/1) 張洛瑜 (10/1) 陳正輝 (10/14) 劉吳良珠 (10/5) 劉蓁霓 (10/5)
	郭秀滿 (10/5) 劉建志 (10/5) 劉忠穎 (10/5) 郭迫和 (10/5) 陳品妤 (10/6) 陳茂雄 (10/6) 林東達 (10/6) 陳黃英華 (10/6)
	林日勇 (10/6) 林詹秀蘭 (10/6) 涂宸祐 (10/14) 涂宸翰 (10/14) 涂盈文 (10/14) 許倍瑜 (10/14) 何建德 (10/22) 何建宏 (10/22)
	許耿彰 (10/29) 吳盈潔 (10/29) 吳彥諭 (10/29) 許紘瑞 (10/29)

捐款金額	捐款人 捐款日期：2021/11/01-2021/11/30
120,000	財團法人吳尊賢文教公益基金會 (11/4)
100,000	曼迪傳播有限公司 (11/1) 范忠昭 (11/19) 陳威利 (11/29) 立沛事業有限公司 (11/30) 曼迪傳播有限公司 (11/30)
60,000	全力專注國際股份有限公司 (11/11) 周政達 (11/29)
50,000	潘硯雪 (11/4) 達順有限公司 (11/1) 張美幼 (11/8) 君頂有限公司 (11/17) 陳宥瑞 (11/25) 陳咨妤 (11/11) 譚佩華 (11/25)
	彭榮次 (11/25) 沈婷 (11/25)
40,000	廖銘墩 (11/16)
30,000	誠毅技術工程有限公司 (11/17) 張榮豐 (11/29) 台北市私立菁英幼兒園 (全体師生家長)(11/29)
24,000	黃麗風 (11/12) 吳振麟 (11/29)
22,000	張映紅 (11/21)
20,000	洪美蘭 (11/1) 莊鎮瑋 (11/8) 林素惠 (11/5) 陳正哲 (11/12) 江春榮 (11/16) 黃若婷 (11/4) 社團法人傅弘寬熱心服務慈善會 (11/22)
	楊資培 (11/11) 莊惠娟 (11/11) 何麗卿 (11/11) 林澄洋 (11/26) 張淑苑 (11/26) 林世宏 (11/26) 彭柏仁 (11/29) 林桂英 (11/19) 劉眉玉 (11/23)
	李洲源 (11/6) 施智雄 (11/25)
18,000	林文彬 (11/7) 蘇龍華 (11/26)
15,000	黃一峰 (11/10) 戴頌雯 (11/11) 陳乃琪 (11/9) 善心人士 (11/13)
12,000	廖富佑 (11/15) 林伴雲 (11/15) 謝淑莉 (11/16) 張素娥 (11/21)
10,000	鄭亮志 (11/4) 涂雅玲 (11/4) 慶良電子股份有限公司 (11/2) 劉美惠 (11/10) 蕭慧蘋 (11/10) 蕭周玉葉 (11/10) 鄭儒鴻 (11/12)
	方復瑀 (11/15) 大興實業有限公司 (11/15) 楊頤青 (11/16) 張月秋 (11/4) 陸振雄 (11/3) 翊程股份有限公司 (11/5) 彭貽瑩 (11/17)
	徐子庭 (11/23) MALECOT olivier 陳少敏 (11/18) 郭寢岫 (11/23) 楊亮衛 (11/10) 台灣索馬龍股分有限公司 (11/25)
	謝佩含 (11/12) 游楹祿 (11/29) 無名氏 (11/27) 陳世清 (11/22) 陳譽 (11/15) 金宏亞科技有限公司 (11/26) 台灣恩慈股份有限公司 (11/26)
	李秀吉 (11/18) 呂鶯莉 (11/19) 俞家淳 周曾本 周曉謙 周維謙 (11/19) 楊雲志 (11/19) 溫玉蓮 (11/23) 趙慧如 (11/24) 許菀育 (11/30)
	林宜君 (11/29) 張偷蘋 (11/12) 張素華 (11/26)
9,000	陳數靜 (11/1) 李闔年 (11/16)
8,000	葉守序 (11/12)
7,000	ibon 捐款善心人士 (11/5)
6,600	黃建裕 (11/4) 黃煜閔 (11/4) 小麥家烘焙坊 (11/2)
6,000	陳思婷 (11/8) 善心人士 (11/10) 林建仁 林銀象 林蔡雅惠 (11/1) 蔡秀香 (11/2) 揚碁實業有限公司 (11/2) 黃博麒 (11/16)
	葉瑞民 高瑞芬 (11/5) 郭沛禎 (11/22) 何錦玟 (11/24) 羅仕枝 (11/25) 陳炳宋 (11/22)
5,960	劉芸汝 (11/29)
5,851	Benevity 公益事業網站捐款 (11/26)
5,000	潘淑蓉 (11/2) 李順景 (11/4) 郭家琦 (11/4) 鄭先策 (11/4) 陳洪柳 (11/4) 善心人士 (11/4) 采盟股份有限公司 (11/5)
	余品嫻 (11/10) 捐款兒童癌症 (11/9) 陳榮鏜 (11/5) 蔡莉莉 (11/1) 蔡宗漢 (11/1) 牛仰堯 (11/15) 吳智萍 (11/15) 劉姿吟 (11/15)
	林錦松 (11/2) 張文瑋 (11/16) 吳季娟 (11/3) 廖可程 (11/3) 高炳澤 (11/4) 林芝汎 (11/4) 林宏宇 (11/4) 李振良 (11/5) 羊美鳳 (11/18)
	羅雅麗 (11/18) 顏萬人 (11/18) 馬志豪 (11/18) 曾師傅食品股份有限公司 (11/22) 謙成有限公司 (11/22) 于培倫 (11/22)
	林秉輝 (11/9) 國際獅子會 300B2 區 鶯歌獅子會 (11/26) 劉元龍 (11/20) 無名氏 (11/19) 駱長定 (11/22) 王家萱 (11/21)
	新北市祥茂獅子會 (11/26) 佳園獅子會 (11/26) 大唐獅子會 (11/26) 同慶獅子會 (11/26) 劉光哲 (11/10)
	三峽獅子會 (11/26) 海山獅子會 (11/26) 樹林獅子會 (11/26) 五福獅子會 (11/26) 蔡靚 (11/26)
	正義獅子會 (11/26) 大漢獅子會 (11/26) 土城獅子會 (11/26) 煌茂水產有限公司 (11/25) 無名氏 (11/29)
	國際獅子會 300B2 區 新北市三鶯獅子會 (11/26) 慈馨獅子會 (11/26) 新北市愛心獅子會 (11/26) 盧昱伸 (11/15)
	三多獅子會 (11/26) 維林獅子會 (11/26) 長福獅子會 (11/26) 首都獅子會 (11/26) 黃玉靜 (11/16)
	社團法人國際獅子會臺灣總會新北市菘豪獅子會 (11/26) 慈祥獅子會 (11/26) 金蘭獅子會 (11/26) 楊綉蓮 (11/16)
	石頭溪獅子會 (11/26) 薛慧美 (11/30) 謝偉邦 (11/30) 鄭明欽 (11/17) 連珠琳 (11/17) 吳崇基 (11/17) 繆祝波 (11/30) 侯冠州 (11/19)
	曾文燮 游志聖 (11/18) 李珮娟 (11/17) 康庭瑜 徐苑綸 康建華 (11/17) 彭俊明 (11/30) 李俊賢 (11/30) 李冠勳 (11/24) 陳建宏 (11/17)
	黃許金淑 (11/24) 嘉祐鋁業股份有限公司 (11/25) 李振良 (11/25) jack hu(11/16) 張豐盛行 (11/15) 黃瑞文 (11/12)
	福聯公司 (11/6) 許智祥 (11/28) 吳少元 (11/14) 楊正昌詠升 (11/3) 陳玉妹 (11/5) 賴建宇 (11/26) 陳美惠 (11/30)
	李昱均 (11/30)
4,500	小戶人家工作室 - 林郁婷小姐 (11/12)
4,345	全峰搬家 (11/3)
4,000	李惠玉 (11/4) 吳柏鴻 (11/8) 康英德 (11/18) 彰顯忍 (11/18) 張子恒 (11/26) 陳國峰 (11/22) 品涔 珮瑩 宛宜 士吉 (11/30) 鍾伊婷 (11/11)
	高若馨 (11/30)
3,800	CX3CAMP 彩色露營嘉年華 (11/6) 曾渝鈞 (11/23) 劉律霆 (11/26) 林智豊 (11/30)
3,600	胡乃勻 (11/15) 黃麗娟 (11/2) 張書汶 (11/27) 謝淑美 (11/17) 李承泫 (11/29) 林瑞忠 (11/15) 楊淑閔 (11/18)
3,500	林科宇 (11/4) 林永明 (11/25)
3,283	郭嘉蘭 (11/28)
3,200	王振益 (11/12)
3,000	謝美玉 (11/2) 邱瑛瑛 (11/4) 翁甄禧 (11/4) 橫川義康 (11/4) 周翎玉 (11/7) 無名氏 (11/7) 李揚 (11/10) 黃銘耀 (11/1)
	見新科技有限公司 (11/12) 善心人士 (11/1) 無名氏 (11/15) 楊竣凱 (11/2) 楊竣翔 (11/2) 楊富美 (11/3) 關家莉 (11/15)
	黃耀傑 (11/3) 蘇文岳 (11/4) 高一勝 (11/4) 蔣紫彤 (11/5) 陳秋華 (11/4) 蘇美月 (11/8) 王明得 (11/8) 林森建材行 (11/22)
	劉夏豪 劉寬 劉瑄 陳淑如 (11/22) 財團法人全人基金會 (11/22) 無名氏 (11/19) 蔡玲珍 (11/24) 吳瑋恩 吳育慈 (11/10)
	廖妙真 (11/12) 李元瑞 王元瑩 (11/10) 楊淑儀 (11/19) 王星火 (11/11) 歐昱輝 (11/29) 陳湘銘 (11/26) 王文中 (11/26) 廖小溱 (11/13)
	劉芳郁 (11/15) 胡志瀚 胡志隆 胡慧貞 (11/15) 顏御安 (11/26) 吳崙穎 (11/26) 陳瀅仁 (11/15) 林錫癸 (11/15) 林源宏 (11/17) 黃學文 (11/18)
	魏鏞 (11/30) 速比爾有限公司 (11/30) 陳昭容 (11/17) 鄭淳元 (11/18) 岳文玲 (11/22) 李毓秀 (11/22) 林孝鏗 (11/22) 王馨蕓 (11/23)
	黃珍貴 (11/24) 張巧昀 (11/24) 廖崇智 (11/28) 梁耀仁 (11/28) 慶豐保溫耐火材料有限公司 (11/24) 謝介元 (11/25) 謝春猛 (11/25)
	賴麗純 (11/25) 袁章升 (11/30) ibon 捐款善心人士 (11/5) 陳毛真蘭 (11/25) 胡敏 (11/24) 張哲豪 (11/17) 林士晉 (11/11)
	陳重羽 (11/5) 吳瑞堯 (11/5) 鐘志昇 (11/3) 游子毅 (11/3) 蔡明峻 (11/1) 蔡幸玲 (11/1) 洪晨翔 (11/20) 王文慶 (11/26) 曾芷庭 (11/28)
	柳沛佑 (11/27) 全律科技有限公司 (11/25) 吳俊龍 (11/19) 王冠驊 (11/18) 黃永漢 (11/5) 盧幸玉 (11/18) 陳俐穎 (11/24)
2,800	鄭美玲 (11/1) 林佳瑩 (11/11) 詹玉芳 (11/12)
2,600	陳嬋娟 (11/12)
2,580	黃福星 (11/27)
2,500	劉晃睿 (11/9) 劉泰廷 (11/9) 蕭湧麒 廖美玲 蕭幃翰 蕭柔暄 蕭姿宸 (11/1) 張皪元 / 張崴程 (11/15) 劉成舉 (11/18) 吳明鴻 (11/12)

捐款金額	捐款人	捐款日期：2021/11/01-2021/11/30
	李善堯 任怡蕙 李為仁 李為文 李為元 (11/3) 穎川堂 (11/16) 傅旭正 (11/30) 陳淑美 (11/30) 林榮騰 (11/7)	
	文昌廟 關聖帝君 文昌帝君 (11/8)	
2,400	汪素慧 (11/30)	
2,300	黃上銓 (11/2)	
2,102	莊家和 莊宏益 (11/2)	
2,100	OKGO 捐款 (11/19)	
2,015	劉念恩 (11/18)	
2,000	顏金福 (11/4) 鄒凭晏 (11/8) 黃錫成 (11/4) 簡辰光 (11/4) 黃恆逸 (11/4) 蔡耀裕 (11/4) 吳佳玲 (11/4) 林侑瑩 (11/4) 張振宗 (11/4)	
	洪光熙 陳靜珠 (11/4) 李勇達 (11/1) 善心人士 (11/5) 善心人士 (11/6) 鄭家洧 (11/10) 黃安睿 (11/10)	
	洪閩萱 (11/10) 皇廣鑄造發展股份有限公司 (11/5) 無名氏 (11/11) 李振德 (11/1) 劉秀英 (11/1) 王君竹 (11/1) 吳尚恆 (11/1)	
	李卓穎 (11/1) 無名氏 (11/14) 善心人士 (11/1) 鄭靜雯 (11/15) 鍾明錦 (11/15) 鄭凱懌 (11/15) 林恩嘉 (11/15) 宮家寶 (11/2)	
	孫詩遠 (11/15) 林素馨 (11/2) 鄭雯心 (11/2) 黃佳瑛 (11/15) 徐美玲 (11/15) 胡瀞涵 (11/15) 衛美娟 (11/15) 黃瀞萱 (11/15) 李淑婉 (11/15)	
	創創科技股份有限公司 (11/15) 沈格祥 (11/15) 薛宏明 (11/15) 楊佳麟 (11/3) 柯朋昌 (11/3) 李俊緯 (11/3) 王歆絜 (11/3) 鍾瑞能 (11/3)	
	啟凱螺絲工廠股份有限公司 統編 :89691941(11/3) 嘉鋒生技醫療股分有限公司 (11/3) 謝翔宇 (11/4) 曾鈺珈 (11/18)	
	楊志偉 (11/18) 黃美侖 (11/18) 卜祥琨 (11/18) 孫綺蓮 (11/8) 馬寶琳 馬丞厚 (11/8) 高宗永 (11/18) 胡珮瑩 (11/18) 高靜華 (11/18)	
	洪曉蘭 (11/18) 謝惠珠 (11/18) 英甲室內裝修設計有限公司 (11/18) 銀友倫 (11/18) 施純國 (11/18) 王智豐 (11/8) 王建宏 (11/8)	
	潘宗淵 (11/8) 莊茜琦 (11/22) 余南興 (11/22) 廖施景 (11/22) 林昱廷 (11/22) 林昱嘉 (11/22) 冠鼎工業有限公司 (11/22) 周銘慶 (11/22)	
	黃譯葶 (11/22) 鄒靖楠 (11/22) 遠祥國際有限公司 (11/22) 江麗蘭 (11/20) 鍾明宏 (11/22) 胡凱文 (11/9) 劉宜芳 (11/9) 江昇燁 (11/22)	
	蔡玉娟 (11/20) 王心瀚 (11/20) 鐘志鴻 (11/9) 善心人士 (11/11) 林宜靜 (11/10) 奇霮股份有限公司 (11/10) 葉俩清 (11/17)	
	善心人士 (11/13) 鴻盛投資股份有限公司 (11/19) 善心人士 (11/15) 新泰工業股份有限公司 (11/25) 趙麗麗 (11/11)	
	黃惠美 (11/11) 王秀蘭 (11/11) 邱秉媛 (11/11) 勝興人力資源管理顧問有限公司 (11/12) 黃靜涵 (11/12) 蘇微惠 (11/26) 無名氏 (11/25)	
	無名氏 (11/24) 蜜樂趣福港店 (11/23) 吳麗文 (11/12) 蕭嘉甫 (11/30) 許芳慈 (11/26) 王德勳 (11/26) 萬太企業有限公司 (11/15)	
	胡英章 (11/15) 黃明熙 (11/26) 葉炳男 (11/26) 傅美慧 (11/26) 武晉萱 (11/26) 善心人士 (11/26) 林建仲 (11/26) 林煌文 (11/26)	
	蕭碧真 (11/26) 許秀穎 (11/26) 漢翔公司慈光社 (11/13) 張凌芝 (11/30) 王瀛屏 (11/30) 黃憲宗 (11/15) 董慧華 (11/16) 蔡佳璋 (11/16)	
	董佩怡 (11/30) 江禹葳 (11/30) 謝秀寶 (11/17) 無名氏 (11/30) 邱若綾 (11/30) 邱郁善 (11/30) 黃勝燦 (11/18) 李建民 (11/30) 陳憲璋 (11/17)	
	蔡春琴 (11/19) 藍敬 (11/19) 鄧名珊 (11/30) 賴映秀 (11/30) 劉沛瑜 (11/17) 友展企業有限公司 (11/22) 蔡瑛瑛 (11/23) 方幼蘭 (11/22)	
	林學彬 (11/22) 趙雲蓉 (11/23) 善心人士 (11/28) 李勇達 (11/30) 陳淑真 (11/24) 洪上程 (11/24) ibon 捐款善心人士 (11/14)	
	李奕楨 吳梅香 李岱勳 李岱峯 (11/25) ibon 捐款善心人士 (11/11) ibon 捐款善心人士 (11/4) 饒嘉明 (11/16) 林郁婷 (11/25)	
	蔡承順 (11/21) 張文典 (11/20) 楊凱鈞 (11/29) 羅敏妏 (11/13) 蘇義德全家福 (11/10) 葉珊綺 (11/12) 鼎正有限公司 (11/29)	
	林冠言 (11/29) 許宸瑋 (11/29) 林祈均 (11/29) 曾伊璉 (11/25) 承曜育樂有限公司 (11/8) 賴學冠 (11/5) 葉信佑 (11/4) 呂依禪 (11/14)	
	胡廷駿 (11/5) 李昆明 (11/23) 曾郁婷 (11/2) 黃培維 (11/16) 王郁閔 (11/23) 黃琬琳 (11/21) 江持慧 (11/12) 黃秀珠 (11/19) 徐祥恩 (11/10)	
	蔡庭宜 (11/1) 陳志強 (11/25) 黃仁德 (11/15) 林昌緯 (11/26) 陳秀祝 (11/26) 林思彤 (11/26) 楊賢泰 (11/29) 杜苡瑄 (11/26) 曾瑀雯 (11/26)	
	陳玉燕 (11/29) 吳永盛 (11/30) 謝秉浩 (11/30) 王金英 (11/30) 李卓穎 (11/30)	
1,985	肯岳亞股份有限公司 (11/22)	
1,900	孫瑞佑 (11/4)	
1,851	趙仁毅 (11/11)	
1,800	吳新鈞 (11/10) 台北市私立菁英幼兒園 (11/18) 黃怡瑄 (11/15) OKGO 捐款 (11/28) 林靜妤 (11/19) 張烜瑞 (11/19) 郭雨淳 (11/26)	
	弘穆堂慈善人文救助基金籌備會 (李中和)(11/21)	
1,688	廖峻威 (11/22)	
1,680	廖怡雯 (11/11)	
1,600	王振哲 (11/12) 郭雨淳 (11/8) 沈曉蓓 (11/26) 曹英昌 (11/26) 王世榮 (11/23) 陳玫瑰 (11/29)	
1,500	張秀琴 (11/8) 潘柔諭 (11/10) 享樂中壇元帥 (11/10) 菖廣紙業股份有限公司 (11/1) 吳祥祈 (11/1) 李明易 (11/1) 崔明貴 (11/15)	
	劉乾良 劉玟伶 劉玟妤 (11/1) 范芯華 劉曉菁 劉玟鑫 (11/1) 吳祥祈 (11/1) 陳月英 (11/1) 陳月英 (11/1) 菖鴻紙業股份有限公司 (11/2)	
	呂信君 (11/2) 菖承企業股份有限公司 (11/2) 吳雅萍 (11/15) 吳家威 (11/3) 吳永清 (11/3) 陳憲霆 (11/4) 呂佩純 呂依璇 呂翊綺 (11/4)	
	蘇玩伶 (11/5) 鄭竣睿 (11/5) 張軒綺 (11/18) 彭文芳 (11/22) 楊于萱 (11/20) 賴佳渝 (11/9) 陳彥銘 (11/10) 黃孝順 (11/10) 孫瑀鎧 (11/15)	
	菖源股份有限公司 (11/15) 羅欽賢 (11/26) 侯麗梅 (11/26) 姜銀和 (11/30) 蕭靜芳 (11/17) 林怡萱 (11/18) 洪雍媛 (11/18) 楊耀聰 (11/28)	
	邱奕達 邱王晏 邱進任 (11/30) 郭亭妤 (11/30) 傅小姐 (11/5) 許乃心 (11/3) 謝安柔 林湘怡 (11/23) 陳施崴 (11/18) 黃小娟 (11/25)	
	鄭道元 (11/18) 陳憶雯 (11/16) 陳璟銘 (11/20) 郭芳妤 (11/30) 黎高興 黎儀萱 (11/30)	
1,452	新民高中英三乙班 (11/19)	
1,400	范夢軒 (11/1) 黃平和 黃彥彰 蔡麗金 黃靜鈴 周雅紋 黃晨軒 黃煦宸 (11/8) 林亭均 (11/2) OKGO 捐款 (11/21)	
	OKGO 捐款 (11/15)	
1,300	郭欣悅 (11/18) OKGO 捐款 (11/24)	
1,200	姚昱伶 (11/10) 盧霽千 (11/10) 羅國基 (11/10) 鄒年恩 賴瑞蓮 鄒永隆 鄒鳳蘭 黃俊瑋 (11/2) 鄭潔妤 (11/5) 楊迪華 (11/18) 楊詠麟 (11/17)	
	韓寶珠 趙芯誼 趙于薇 趙翊筑 趙明龍 趙馥儒 (11/4) 郭振山 (11/6) 曾仁德 (11/11) 李柔葶 (11/15) 林杏林 (11/26) 胡淑美 (11/24)	
	廖家子弟 (11/18) 劉素惠 (11/24) 許幼如 (11/24) 黃正義 楊慧君 (11/25) ibon 捐款善心人士 (11/2) 謝昀汝 (11/11)	
	謝佳軒 (11/11) 陳奕賓 (11/20) 吳書慧 (11/11)	
1,196	陳文清 (11/2)	
1,112	陳惠玲 (11/2)	
1,100	董惠如 (11/20) 張瓊方 (11/11) 賴山林 (11/18)	
1,015	潘德旗 (11/3) 蔡苾珞 (11/5)	
1,010	施育惠 (11/24)	
1,000	無名氏 (11/1) 黃怡瑄 (11/1) 郭倍儒 (11/3) 龔怡夙 (11/4) 蔣雪 梁藝馨 梁家睿 梁其葳 梁君帆 (11/8) 陳徵平 (11/4) 鄭色孟 (11/4)	
	蘇雅琪 (11/4) 李淑蓉 (11/4) 莊桂惠 (11/4) 葉上菁 (11/4) 林淵欽 (11/4) 張鈞維 (11/4) 陳盈州 (11/4) 張淑儀 (11/4) 方文波 (11/4)	
	郭品祐 (11/4) 高美祝 (11/4) 統宇電研股份有限公司 (11/4) 孫婕祐 (11/4) 朱彥堯 (11/4) 余美玲 (11/4) 林明宜 (11/4) 江沛峰 (11/4)	
	洪西彬 (11/4) 王宥崴 (11/4) 林金龍 (11/4) 沈依欣 (11/4) 楊美雲 (11/4) 梅登富 (11/4) 黃子馨 (11/4) 倪庭恩 (11/4) 林享億 (11/4)	
	倪正杰 (11/4) 詹益能 (11/4) 李日農 (11/4) 劉俞旻 (11/4) 鄭芝昀 (11/4) 陳雪青 (11/4) 謝惠珍 (11/4) 陳志維 (11/4) 古文銘 (11/4)	
	陳昭菁 (11/4) 毛良慶 (11/4) 洪源泰 (11/4) 詹世明 (11/4) 朱美惠 (11/4) 劉雅君 (11/4) 蘇怡頤 (11/4) 林美慧 (11/4) 蕭羽秀 (11/4)	
	游慧敏 (11/4) 葉國暉 (11/4) 沈昭仁 (11/4) 郭妍伶 (11/4) 郭季霖 (11/4) 黃靖雅 (11/4) 金玄宮 (11/4) 魏信豪 (11/7) 柯學哲 (11/6)	

捐款金額	捐款人	捐款日期：2021/11/01-2021/11/30
	劉子欣 (11/5) 楊淑玲 (11/5) 徐俊宇 (11/5) 徐俊臣 (11/5) 魏素貞 (11/5) 張惠晴 (11/1) 王君豪 (11/9) 賴嘉偉 (11/10) 唐佐幸 (11/10)	
	楊忠明 (11/10) 洪于絜 (11/10) 劉書合 (11/10) 林谷裕 (11/10) 楊宗恩 (11/10) 黃培誠 (11/10) 歐陽貞穎 (11/10) 楊子陞 (11/10)	
	龔雙慶 (11/10) 許珮雯 (11/10) 麥家豪 (11/10) 麥維倫 (11/10) 黃雪梅 (11/10) 簡苑倩 (11/10) 林永宸 (11/10) 林雅姿 (11/10) 郭原宏 (11/10)	
	莊子頤 (11/10) 陳國清 (11/10) 陳宏曜 (11/10) 陳逸如 (11/10) 周子民 (11/10) 李麗香 (11/10) 林芳至 (11/10) 顏維志 (11/10) 林永重 (11/10)	
	勤昌交通器材有限公司 (11/10) 陳世申 (11/1) 涂語蓁 (11/8) 姚啟文 (11/11) 陳承佑 (11/11) 胡家鈞 (11/11) 善心人士 (11/9)	
	無名氏 (11/1) 陳亮臣 陳靖璿 劉曉君 陳彥蓁 (11/1) 林清榮 (11/1) 徐舒眉 (11/1) 陳正達 (11/1) 楊子藝 楊紹然 余碧雲 (11/1)	
	楊翔任 楊淞壹 楊品寬 (11/1) 鍾淑芳 (11/1) 林函蓁 馬運芳 馬德華 (11/1) 李文富 (11/1) 無名氏 (11/1) 黃建勇 (11/1) 無名氏 (11/11)	
	甜甜圈幼兒園 (11/1) 陳靜梅 (11/1) 盛貿藝品有限公司 (11/1) 王禹蓉 王榕萱 王忻鋒 (11/1) 黃弘任 (11/1) 蔡沅峰 (11/1)	
	王君豪 (11/1) 曾安民 (11/1) 李振宇 李家毓 李榮政 羅密君 (11/1) 陳安邦 (11/1) 許嘉泙 (11/14) 陳建達 (11/2) 林文鶯 (11/2)	
	無名氏 (共用)(11/15) 周文瀚 (11/15) 李東穎 (11/15) 曾心怡 (11/15) 吳家寬 (11/15) 陳怡君 (11/15) 無名氏 (11/15) 江志隆 (11/15)	
	鄭楷軒 蔡淑芬 鄭明輝 (11/15) 謝宥如 (11/15) 蔡依菱 (11/15) 黃玉英 (11/15) 張勝杰 (11/15) 陳彥甫 (11/15) 陳家億 (11/15) 陳裕盛 (11/15)	
	劉柏敏 (11/15) 陳怡安 (11/15) 吳慶隆 (11/15) 陳俊仰 (11/15) 柯炳松 (11/15) 高長慶 (11/2) 杜諺穎 (11/2) 徐振誠 徐振中 (11/2)	
	鄒美蘭全家 (11/2) 詹春花 (11/2) 謝文鳳 (11/2) 蕭松彬 洪瑜君 (11/2) 李權光 (11/2) 邱于庭 (11/2) 王雋琳 (11/2)	
	無名氏 (11/15) 無名氏 (11/15) 錢鴻明 (11/15) 吳林蓀 (11/15) 陳嫺綺 (11/15) 鄭泳淞 (11/15) 林欣歡 (11/15) 陳俊吉 (11/15) 賴姵璇 (11/15)	
	張睿允 (11/15) 無名氏 (11/15) 楊睿晴 (11/15) 張怡婷 (11/15) 無名氏 (11/15) 陳牧元 (11/15) 叢培茜 (11/15) 于秉辰 (11/15) 胡秀萍 (11/15)	
	歐子瑄 歐子瑞 歐子瑋 (11/15) 吳維紋 (11/15) 蔡超塵 (11/15) 紀銘祥 (11/15) 陳桂緣 (11/15) 蔡昇豪 (11/15) 柯若妍 (11/15) 彭惠群 (11/15)	
	江隆昇 (11/15) 林子展 (11/15) 林子展 (11/15) 無名氏 (11/15) 郭雅雯 (11/15) 羅慧明 (11/15) 呂建億 (11/15) 柯秀婷 (11/15) 劉澤澹 (11/15)	
	康善生技 賴淑萍 (11/15) 周子誠 周可恩 (11/15) 王明慧 (11/15) 鄭世雄 (11/15) 無名氏 (11/15) 黃碧霞 (11/15) 黃淑為 (11/15)	
	廖雪伶 (11/15) 楊淑珍 (11/15) 無名氏 (11/16) 曲雪卿 (11/2) 吳美玲 (11/2) 李培金 李林依金 (11/3) 邱敬琁 (11/3) 范瑋庭 (11/3)	
	邱美惠 (11/3) 余毓敏 (11/3) 楊仲鉅 (11/3) 林峻右 (11/3) 陳廷寬 (11/4) 鑫艷酒店 (11/4) 金總酒店 (11/4)	
	陳景文 (11/4) 劉祐君 (11/4) 張惠敏 (11/4) 彭聰明 (11/3) 許玉珠 (11/3) 余謝輝 (11/3) 蔡碧瑜 (11/4) 金大腳養生館 (11/4)	
	陳達彥 (11/4) 劉柏陞 (11/3) 劉白江 莊玉娥 (11/3) 陳泰宇 (11/4) 蕭傑敏 (11/4) 楊坤山 (11/4) 吳美佐 (11/4) 劉鴻良 (11/4)	
	黃孟聰 (11/4) 鄭文義 (11/4) 林瓊君 (11/5) 林振興 (11/5) 世貿海運承攬運送股份有限公司 (11/5) 黃秋子 (11/5) 黃義方 (11/5)	
	林則學 (11/5) 蕭也琴 (11/5) 林禮慧 (11/5) 范淑貞 (11/4) 陳奕鈞 (11/4) 世貿航空貨運承攬股份有限公司 (11/5) 李信毅 (11/5)	
	高鈺軒 高鈺旂 (11/5) 皇田工業股份有限公司 (11/5) 林憲仁 (11/5) 龍德機械工業有限公司 (11/5) 林素琴 (11/5) 黃兆毅 (11/4)	
	鄭葉密 鄭正義 鄧如珍 鄭如惠 蔡鎮成 鄭吉盛 蔡宗翰 (11/5) 賴慧蓉 (11/18) 邱金玉 (11/5) 莊詠甯 (11/5) 傅秀雅 (11/18) 李政模 (11/18)	
	黃淑苑 (11/18) 辛珮琪 (11/18) 陳維堉 (11/18) 張永聖 (11/18) 田乃云 (11/18) 陳威銘 (11/18) 謝玲玲 (11/18) 李貴蓮 (11/18) 陳維憲 (11/18)	
	黃晟硯 (11/18) 洪淑瑩 (11/18) 宋弘軒 (11/18) 楊宏基 (11/18) 李亞諭 (11/6) 張嫌 (11/8) 劉瑞惠 (11/8) 許麗紅 (11/8) 彭秀明 (11/8)	
	曾兆慶 (11/18) 溫聰敏 (11/8) 陳溥楨 (11/8) 無名氏 (11/19) 黃麗秋 (11/18) 童國誠 (11/22) 李美莉 (11/22) 莊麗惠 (11/22) 程睦恩 (11/8)	
	黃浩耕 (11/18) 高治圻 (11/18) 江惠瑜 (11/18) 孫永安 (11/18) 謝秀足 (11/18) 蔣芝慧 (11/18) 凃文梧 (11/18) 賴冠廷 (11/18) 劉玉惠 (11/8)	
	明德富興業股份有限公司 (11/8) 陳德勤 (11/8) 黃堯 (11/8) 光偉塗裝機械有限公司 (11/8) 曾國忠 (11/8) 周長平 (11/22)	
	廖清俊 (11/22) 羅嘉寧 (11/22) 楊兆平 (11/22) 陳秋茹 (11/22) 林瓊華 (11/22) 劉宜榛 (11/22) 蘇淑英 (11/22) 吳心硯 (11/22) 吳心畫 (11/22)	
	黃傳叡 (11/22) 陳秀洳 (11/22) 謝忠謀 (11/22) 簡文通 (11/20) 林春燕 (11/20) 簡麗姑 (11/20) 蘇士詠 (11/22) 江學瀅 (11/20) 鐘美玲 (11/20)	
	殷子倫 (11/22) 鍾瀚灑 (11/22) 賴婕庭 (11/22) 呂侑萱 (11/20) 蘇秀里 (11/20) 侯嘉穎 (11/22) 邱重嘉 (11/22) 林素雯 (11/22) 張皓宇 (11/22)	
	吳純瑛 (11/22) 許詠涵 (11/22) 林孟潔 (11/22) 陳陞泓 (11/22) 陳彥斌 (11/22) 鄭楀澄 (11/22) 唐慧珍 (11/22) 廖敏辰 (11/22) 易威廷 (11/22)	
	賴蕭富美 (11/9) 陳學銘 (11/9) 鄭姝羚 (11/20) 林國顯 (11/9) 陳世恩 (11/9) 黃俊杰 (11/20) 無名氏 (11/19) 岩青燕 (11/9)	
	陳佑昇 陳碩甫 陳佑姍 (11/9) 張嘉珍 (11/20) 高文賀 (11/21) 林宣吟 (11/9) 林錦城 (11/9) 李雪紅 (11/9) 周玲惠 (11/9) 黃玉萍 (11/20)	
	陳姵羚 (11/20) 唐兆漢 (11/20) 陳建成 (11/20) 劉俊芬 (11/20) 劉惠滿 (11/20) 游玉敦 (11/20) 洪曉珊 (11/20) 鍾政緯 黃羽溱 (11/20)	
	余瑞梅 (11/20) 唐瑞棨 (11/20) 黃禾玲 (11/20) 江語甄 (11/23) 蕭相如 (11/22) 江弘海 (11/9) 沈文堅 (11/9) 陳明材 (11/10) 呂美誼 (11/10)	
	紀寶猜 陳文燦 陳志豪 陳可欣 (11/10) 隨喜贊助 (11/12) 邱燕雪 (11/10) 王秋榮 (11/10) 黃韻華 (11/10) 涂雅嵐 (11/8)	
	孫可宏 (11/10) 李再松 (11/10) 鄒開鑄 (11/26) 蘇立菁 (11/26) 劉俊亨 (11/26) 林瓊汝 (11/26) 吳駿彬 (11/11) 劉有祥 吳玉英 劉奕志 (11/11)	
	沈智平 (11/11) 劉子綝 (11/11) 許維晏 (11/12) 陳賜國 (11/12) 林光榮 (11/15) 施義舜 (11/15) 麥峻揚 (11/15) 高紀芬 謝傢瑣 (11/15) 林定穎 (11/15)	
	蔡淑敏 (11/12) 曾安裕 (11/12) 陳賜國 (11/12) 林光榮 (11/15) 施義舜 (11/15) 麥峻揚 (11/15) 高紀芬 謝傢瑣 (11/15) 林定穎 (11/15)	
	游孟君 (11/15) 林佩燁 (11/26) 胡信哲 (11/26) 吳思宇 (11/26) 無名氏 (11/27) 吳采潔 (11/26) 廖志偉 (11/25) 萬美嬿 (11/29) 江韻如 (11/26)	
	蕭清洲 (11/26) 邱志玄 (11/26) 劉立麗 (11/26) 陳求宏 林翠貞 陳蕙婷 陳顗翔 陳顗喆 (11/26) 顏英菊 (11/12) 富邦人壽富尊通訊處 (11/15)	
	張婧淳 (11/26) 曹雨萱 (11/26) 溫雅茹 (11/26) 楊啟靖 (11/26) 沈詩芸 (11/26) 林冠伶 (11/26) 周昱翔 (11/26) 魏志強 (11/26) 邱玉環 (11/26)	
	魏宗霖 (11/26) 康錦豐 (11/26) 黃琦絜 (11/26) 呂美珠 (11/26) 林佑羚 (11/26) 林柏穎 (11/26) 高敏卿 (11/26) 劉丹 (11/26) 陳玉書 (11/26)	
	王咨翔 (11/12) 夏平 (11/12) 曾雅萱 (11/12) 楊安庭 (11/15) 陳永添 (11/15) 彭增陵 林淑珍 (11/15) 吳惠明 (11/16) 曾麗娜 (11/16)	
	王秀婷 (11/16) 邱慧娟 (11/29) 無名氏 (11/29) 林保洲 (11/30) 高毅民 (11/30) 林柔岑 (11/30) 吳玉印 (11/30) 富邦人壽富尊通訊處 (11/15)	
	林思純 (11/30) 富邦人壽富尊通訊處 (11/15) 富邦人壽富尊通訊處 (11/15) 林宛靜 (11/15) 杜玉琴 (11/15) 吳淵源 (11/15) 蕭伊雯 (11/15)	
	林柄瑾 (11/16) 黃玖美 (11/16) 徐錦鳳 (11/16) 游淨雅 (11/16) 吳川溢 (11/16) 黃媛淑 (11/16) 尹俐文 (11/30) 蔡聖麒 (11/16) 羅坤良 (11/16)	
	何致堅 (11/17) 陳忻言 (11/30) 劉春秀 (11/30) 張宇璿 (11/30) 周畇奇 (11/30) 黃麗蓉 (11/30) 黃劉美 (11/30) 黃麗鈴 (11/30) 王哲雄 (11/30)	
	許保民等六人 (11/30) 楊竣森 (11/17) 許誌倫 (11/30) 楊蕙萍 (11/30) 許林美枝 (11/18) 羅會深 (11/18) 陳慧珊 (11/30)	
	鄒宇松 (11/30) 唐培恩 (11/30) 唐詩涵 (11/30) 陳品宏 (11/30) 劉秀美 (11/17) 沈喬琳 (11/18) 戴家琦 (11/30) 黃莉彥 (11/30) 陳珉 (11/30)	
	趙哲逸 (11/30) 王心佳 (11/30) 陳毓宣 張國棣 (11/30) 許日桂 (11/30) 梁瑜芮 (11/30) 李百齡 (11/30) 陳宥勳 (11/30) 張耀中 (11/30)	
	林美智 (11/30) 劉瑞珍 (11/30) 王文雄 (11/30) 李錫智 (11/30) 呂姿瑩 (11/30) 盧廷煜 (11/30) 劉宥吟 (11/30) 徐東弦 (11/17) 蘇揚哲 (11/19)	
	洪文生 卓育湘 洪珮蓮 洪嘉佑 (11/17) 翁蔡秀賢 (11/19) 林書賢 (11/19) 林美慧 (11/19) 許竣傑 (11/19) 黃健維 (11/19)	
	劉燕萍 (11/19) 林春梅 (11/19) 康守花 (11/18) 何彥霖 (11/19) 陳炳良 (11/18) 邱莉惠 (11/19) 陳淑玲 (11/18) 郭世崇 (11/18)	
	鄭心緹 (11/18) 善心人士 (11/18) 蘇暐哲 (11/19) 呂宗育 (11/19) 黃清江 黃怡樺 陳溢德 陳湇亭 陳彥誠 (11/19) 何宜鴻 (11/19)	
	林呈春 (11/19) 陳名川 (11/19) 張凱毓 (11/19) 劉恩甫 (11/19) 傅玉寶 (11/19) 高菁敏 (11/22) 余立萬 (11/22) 高照貞 (11/22) 陳昱翔 (11/23)	
	李春雄 周碧惠 (11/22) 陳昱誠 (11/23) 遇見 97 宜蘭民宿 (11/23) 汪志明 (11/23) 詹美惠 (11/26) 何美津 (11/22) 陳怡縉 (11/23)	
	邱雯蒨 (11/22) 孫詠貞 (11/27) 錢姵縈 (11/20) 邱敬琁 (11/20) 曾春梅 (11/22) 許淑慧 (11/22) 孫李愛瑛 (11/22) 陳少華 (11/23)	
	吳阿月 (11/23) 袁偉棠 (11/23) 蔡鶴立 (11/23) 多多捐款 (11/29) 善心人士 (11/30) 蕭靈彧 (11/30) 張莘瑜 (11/24)	
	許雅甄 (11/24) 陳續元 (11/24) 陳正武 (11/24) 何瑞德 (11/24) 石振輝 (11/24) 周淑惠 (11/24) 陳郁雯 (11/29) 陳富信 (11/29) 王東三 (11/25)	
	劉倢妏 (11/28) 陳良權 (11/25) 陳淑芬 (11/25) 鄭素琴 (11/28) 李政達 (11/27) 陳慧嫻 (11/29) 謝舉泉 (11/25) 茹毅紅 (11/25) 廖啟超 (11/25)	
	謝沛霓 (11/25) ibon 捐款善心人士 (11/19) ibon 捐款善心人士 (11/18) ibon 捐款善心人士 (11/17) ibon 捐款善心人士 (11/11)	
	ibon 捐款善心人士 (11/10) ibon 捐款善心人士 (11/10) 陳致瑜 (11/30) 袁祥恩 (11/30) ibon 捐款善心人士 (11/7) 葉美菁 (11/15)	
	ibon 捐款善心人士 (11/6) ibon 捐款善心人士 (11/6) ibon 捐款善心人士 (11/4) ibon 捐款善心人士 (11/3) 許宏彬 (11/25)	

捐款金額	捐款人	捐款日期：2021/11/01-2021/11/30
	ibon 捐款善心人士 (11/3) ibon 捐款善心人士 (11/3) ibon 捐款善心人士 (11/2) 潘榆喬 (11/23) 潘榆喬 (11/8) 周峻暐 (11/15)	
	羅娥筠 (11/15) 戴晉得 (11/25) 饒嘉明 (11/25) 沈俊翔 (11/24) 玉如 (11/24) 陳燻甯 (11/21) 善心人士 (11/21) 吳邵芬 (11/21)	
	龔純珠 (11/20) 胡雅雯 (11/20) 呂亞霖 (11/20) 陳麗妃 (11/19) 張均亦 (11/19) 黃偉傑 (11/19) 郭珍君 (11/18) 黃瀞黎 (11/17) eason(11/17)	
	陳宏昌 (11/16) 林惠蓉 (11/26) 陳麗珍 (11/29) 吳弘美 (11/29) 無名式 (11/14) 林世榮 (11/29) 陳水金 (11/29) 呂厚昆 (11/14) 陳檀益 (11/14)	
	孫雲洲 (11/13) 林麗珍 (11/11) 葉沛孜 (11/11) 吳櫻花 (11/29) 姜元靜 (11/29) 鄭孟峰 (11/11) 楊峻奇 (11/11) 許宏彬 (11/10) 陳奕汝 (11/10)	
	林子容 (11/9) 王紫婕 (11/8) 烏龜超人 (11/8) 李俞蓁 (11/8) 邱振展 (11/8) 劉包 , 劉陳錦桂 (11/7) 謝先生 (11/7)	
	陳光貴 (11/7) 李文有 (11/7) 羅小姐 (11/6) 吳泓陞 (11/6) 鄭慧玲 (11/6) 柏靖淳 (11/6) 莊秋貴 (11/5) 林梅蘭 (11/5) 魏子瑄 (11/4)	
	游博皓 (11/4) 黃建峰 (11/3) 善心人士 (11/2) 王建富 (11/2) 黃雅慧 (11/1) 林美娟 (11/1) 黃致翔 (11/1) 黃有助 (11/1)	
	王初軒 (11/1) 張夢庭 (11/1) 郭烟玉 (11/1) 福德正神 (11/3) 甘雲霞 (11/29) 劉容淨 (11/29) 林家宇 (11/29) 劉偉行 (11/26)	
	甜甜圈幼兒園 (11/29) 陳又禎 (11/29) 李葉寶玉 (11/20) 李威龍 (11/4) 詹嘉琪 (11/17) 紀博欽 (11/12) 李雅琪 (11/17)	
	楊智程 (11/4) 張秀菊 (11/18) 沐熙 (11/8) 何紳楷 (11/19) 陳建榕 (11/15) 楊明智 (11/2) 廖美仁 (11/1) 廖芝菁 (11/8) 孫碩彥 (11/14)	
	高意晴 (11/19) 鑒力瑋 (11/24) 胡柏秀 (11/29) 林哲璋 (11/11) 江振勝 (11/12) 謝文雄 (11/6) 陳美芬 (11/27) 葉海瑩 (11/6) 鄭詠之 (11/27)	
	黃耀賢 (11/16) 廖金梅 殷襄婷 (11/3) 林哲旭 (11/9) 韓美芳 (11/25) 彭詩軒 (11/6) 林耕銀 (11/4) 陳宥竹 陳家康 江畇婕 (11/1)	
	秦楷森 (11/15) 李郁琇 (11/26) 康珈淳 (11/23) 蘇家弘 (11/20) 老三無刺虱目魚 (11/20) 陳宗榮 (11/13) 鄧李甘 (11/10) 洪睿檠 (11/25)	
	林仕耀 (11/8) 王團鵬 (11/22) 吳國樑 (11/1) 游家軒 (11/4) 蔡崴昊 (11/19) 葉柏劭 (11/29) 陳仁忠 (11/26) 林志翔 (11/9) 顏子涵 (11/10)	
	王立中 (11/25) 陳東志 (11/30) 陳繪羽 (11/11) 張維 (11/1) 莊永鴻 (11/24) 林立翔 (11/12) 洪金來 (11/26) 何湘文 (11/26) 陳鼎論 (11/26)	
	李陳芸 (11/26) 陳家伶 (11/26) 陳永添 (11/30) 張凱晟 張純瑄 (11/30) 黎心慈 蔡昆諺 (11/30) 饒瑞士 (11/30)	
990	黃武永 (11/30)	
900	張云瑄 (11/9) 黃宗麟 (11/9) 謝助珍 (11/16) OKGO 捐款 (11/5) 蔡璇如 (11/26)	
888	林照貴 (11/15) 林芷聿 (11/21)	
800	鄭美如 (11/10) 蔡淑隆 (11/10) 蘇政泓 (11/10) 黃群凱 (11/10) 陳哲憲 (11/10) 巫武韓 (11/2) 沈詩涵 (11/4) 劉邦丞 (11/4) 李信昌 (11/4)	
	蔡淑真 (11/18) 高豪志 (11/18) 林保仁 (11/20) 吳嫻葳 (11/10) 陳鈺婷 (11/10) 金晴有限公司 (11/26) 許維倫 (11/12) 張怡清 (11/12)	
	蔣若涵 (11/26) 劉東慶 (11/26) 陳秋美 (11/26) 范振發 (11/17) OKGO 捐款 (11/20) OKGO 捐款 (11/27) 田雅文 (11/30)	
	OKGO 捐款 (11/3) 曾翊涵 (11/25) ibon 捐款善心人士 (11/18) ibon 捐款善心人士 (11/1) 小咪 (11/19) 陳木發 (11/22)	
	辛家聖 (11/5) 洪明甫 (11/5) 牟志元 (11/30)	
750	陳澄霞 (11/22) 林宗模 (11/22)	
725	謝瓊瑤 (11/17)	
721	吳琦帆 (11/18)	
700	張綉春 (11/4) 江宜梅 (11/4) 廖姻斐 (11/4) 范青崧 (11/2) 善心人士 (11/5) 善心人士 (11/7) 洪綺鴻 (11/15)	
	黃義盛 (11/3) 李文華 (11/4) 黃義盛 (11/3) 許瑞文 (11/4) 王念慈 (11/19) 陳君涵 (11/20) 邱信溢 (11/10) 曾承隆 (11/12) 焦猴 (11/18)	
	小魚兒服飾 鄭雅芳 (11/12) 張清泉 褚麗卿 (11/17) OKGO 捐款 (11/12) OKGO 捐款 (11/13) 葉智文 (11/18)	
	dengjuichin(11/22)	
660	周秉濂 (11/20) 周承葦 (11/20)	
650	OKGO 捐款 (11/10)	
600	江毅生 (11/4) 廖宸毅 (11/4) 謝佳妤 (11/4) 葉耿華 (11/4) 盧茗蓁 (11/4) 白昇永 施淑芬 白育慈 白芳瑜 (11/4) 鄭雅君 (11/10)	
	張玉明 (11/10) 李期陽 (11/10) 陳梅雪 (11/10) 儲玉媛 (11/10) 楊淑媛 (11/10) 吳欣曈 (11/10) 吳淑靜 (11/10) 正鑫鋼鐵股份有限公司 (11/10)	
	林宜君 (11/10) 吳家豪 (11/1) 葉蓓蓁 (11/1) 張芷瑄 (11/1) 呂欣泰 (11/1) 王玥媛 (11/12) 楊立仲 (11/2) 葉蓓蓁 (11/1) 吳家豪 (11/1)	
	簡溢宏 (11/15) 謝明憲 (11/15) 林煌 (11/2) 林鄭靜瑞 (11/2) 黃翊宸 (11/2) 黎恩睿 黎恩廷 黎宥希 (11/15) 陳澤愷 (11/15)	
	劉宇 (11/15) 黃禹霏 (11/15) 蔡宜珊 (11/3) 曾嘉祥 (11/3) 呂奕穎 (11/3) 王惠民 (11/4) 趙之穎 (11/4) 陳俞妏 (11/5) 周寶賢 (11/5)	
	李慧敏 (11/18) 林勳爵 (11/18) 姚委武 (11/8) 陳銀英 (11/18) 曹馨心 (11/18) 黃麗華 (11/8) 林麗珍 (11/22) 莊涵雯 (11/20) 王淑靜 (11/20)	
	施夙芬 郭昱岑 (11/20) 陳爸爸 媽媽 哥哥 妹妹 (11/10) 陳愷樂 (11/10) 許庭維 (11/12) 蔡博儒 (11/11) 黃傑偉 (11/29) 陳瑞玉 (11/26)	
	蔡依雯 (11/26) 吳禹潔 (11/26) 蔡函諭 (11/26) 黃瑞菊 (11/26) 黃國輝 (11/26) 李慧貞 (11/26) 許安其 (11/26) 蘇國維 (11/26) 蘇來米 (11/12)	
	黃春景 (11/30) 陳雅玲 (11/16) 羅秀珍 (11/16) 游博雅 (11/17) 江宜庭 (11/17) 劉欣潔 (11/30) 陳奇聰 (11/30) 陳桂美 (11/30) 吳明獻 (11/24)	
	OKGO 捐款 (11/17) OKGO 捐款 (11/18) OKGO 捐款 (11/14) OKGO 捐款 (11/23) 陳品妤 (11/22)	
	OKGO 捐款 (11/4) 許文翰 (11/24) 石翔元 (11/25) 侯黃切 (11/28) 溫麗華 (11/25) 石承勳 (11/25) ibon 捐款善心人士 (11/28)	
	陳其森 (11/30) ibon 捐款善心人士 (11/5) ibon 捐款善心人士 (11/3) 張均亦 (11/25) 林佳慧 (11/24) 李俞蓁 (11/23) 王俞晴 (11/20)	
	陳宥叡 陳映伊 (11/22) 吳家綺 (11/20) 彭湘凌 (11/26) 賴妍綸 (11/14) 林樹浩 (11/12) 鄭雀 (11/11) 陳盈琳 (11/11) 林顥 (11/11)	
	韋國元 (11/8) 徐崇耀 (11/8) 王立琮 (11/5) 王靜瑜 (11/5) 蔡秀娟 (11/18) 林濬智 (11/26) 郭家維 (11/29) 曾思煒 (11/28) 郭承鑫 (11/5)	
	林蔚喬 (11/7) 林筱芸 (11/30) 賴佩珊 (11/11) 曾閔澤 (11/24) 長春四面佛 (11/25) 曾怡雯 (11/17) 張慶聲 (11/3) 鍾庭軒 (11/8)	
	陽晶雅 (半面)(11/2) 林千筠 (11/8) 王奕歡 (11/20) 邱春萍 (11/21) 廖汶萍 (11/30) 廖金梅 (11/28) 李陳山 (11/20) 余慧玲 (11/25)	
	張佩真 (11/30)	
560	吳昱萱 (11/30)	
555	李佩珊 (11/8) 黃萬益 黃富翔 黃禾崴 楊瓊琳 黃禾媗 陳婉貞 (11/26)	
550	柯儒霖 全家福 (11/11) OKGO 捐款 (11/16) 薛靜淑 (11/1)	
525	中央眼鏡公司 (11/28)	
521	李宇雯 (11/22)	
520	簡苡釩 (11/4) 洪子晴 (11/10) 康鑫五金公司 (11/15) ibon 捐款善心人士 (11/14) 陳奕紫 (11/9)	
515	謝佩玲 謝安柔 (11/12)	
500	陳建旻 (11/1) 金之華 (11/1) 宋品毅 (11/1) 汪麗娟 (11/4) 朱馮佑 (11/4) 楊嘉齊 (11/4) 林子嘉 (11/4) 林駿典 (11/4) 鄭幸宜 (11/4)	
	鄭喬芳 (11/4) 高炳凱 (11/4) 任艷君 (11/4) 蔡宗明 (11/4) 吳淑敏 (11/4) 陳志勇 (11/4) 李麗玉 (11/4) 林福海 (11/4) 林志學 (11/4)	
	林志鴻 (11/4) 陳意文 (11/4) 楊文凱 (11/4) 王得中 (11/4) 王郁雯 (11/4) 王郁茜 (11/4) 蔡儀勳 (11/4) 蔡儀潔 (11/4) 陳建志 (11/4)	
	許瓊玟 (11/4) 郭智軒 (11/4) 張歆苡 (11/4) 呂神柱 (11/4) 楊菀甄 (11/4) 劉美琪 (11/4) 黃韋嘉 (11/4) 陳柏安 (11/4) 陳忠佑 (11/4)	
	高健誠 (11/4) 顏志蕙 (11/4) 李子晴 (11/4) 吳讌軒 (11/4) 李曼齡 (11/4) 李曜廷 (11/4) 陳逸君 (11/4) 王俊凱 (11/4) 汪蕙琪 (11/4)	
	廖婉喻 (11/4) 莊璧霞 (11/4) 黃秀姬 (11/4) 金煜恩 (11/4) 黃莉玲 (11/4) 呂振榮 (11/4) 陳麗英 (11/4) 陳淑薇 (11/4) 李順良 (11/4)	
	盛子語 (11/4) 蕭羽秀 (11/4) 蕭亦汝 (11/4) 林重義 (11/4) 陳爾杰 (11/4) 林艷秋 (11/4) 王尉凱 (11/4) 無名氏 (11/8) 賴暄頤 (11/8)	
	無名氏 (11/7) 林子軒 (11/6) 張智詠 (11/6) 陳穎蓁 (11/5) 賴建銘 (11/1) 善心人士 (11/2) 無名氏 (11/9) 陳虹秀 (11/5)	
	善心人士 (11/3) Jack(11/9) 李東哲 (11/10) 楊淳米 (11/10) 沈軒 (11/10) 林美伶 (11/10) 趙美惠 (11/10) 魏聖洲 (11/10)	
	林玉梅 (11/10) 郭又誠 (11/10) 洪佳純 (11/10) 林素瑱 (11/10) 陳保穎 (11/10) 黃金藏 (11/10) 李冠廷 (11/10) 李冠德 (11/10) 林心筠 (11/10)	

捐款金額	捐款人	捐款日期：2021/11/01-2021/11/30
	高亦萱 張耕輔 張語岑 (11/10) 韓璧雲 (11/10) 汪祐任 (11/10) 王政惟 (11/10) 黃翠芳 (11/10) 黃昱仁 (11/10) 郭芬玲 (11/10) 游珍菁 (11/10)	
	盧垠城 (11/10) 林映君 (11/10) 陳維中 (11/10) 陳林澤 (11/10) 楊思倫 (11/10) 洪銘傳 (11/10) 許淑綺 (11/10) 鄭雅文 (11/10) 張瑞文 (11/10) 張秀娟 (11/10)	
	王辛翠 (11/10) 簡華霖 (11/10) 胡德寬 (11/10) 邱雅怡 (11/10) 陳蕙珍 (11/10) 林志奇 (11/11) 江艾臻 (11/10) (11/10)	
	鄧東杰 (11/8) 蔡佩君 (11/1) 葉艷屏 (11/2) 無名氏 (11/11) 善心人士 (11/5) 洪慧敏 (11/1) 張錦梅 (11/1) 張家禎 (11/1)	
	許書維 (11/11) 謝有貴 (11/1) 無名氏 (11/11) 羿町顧客捐贈 (11/2) 楊文雄 (11/1) 吳華宗 (11/1) 周茂松 (11/1) 陳淑敏 (11/1)	
	蔡楚卉 (11/1) 梁容禎 (11/1) 紀耀宗 (11/1) 紀妏欣 (11/1) 曾廖淑援 (11/1) 藍若慈 (11/1) 吳劍進 (11/1) 莊孟育 (11/1)	
	王銘發 吳富惠 (11/1) 陳佳雯 (11/1) 紀美蹴 (11/1) 紀翠華 (11/1) 黃麗蕙 (11/1) 莊麗靜 (11/1) 邱鈺凱 (11/1) 楊瓊雅 (11/1)	
	張辰全 (11/2) 周永清 (11/2) 張庭嘉 (11/2) 洪德美 (11/2) 蕭雪如 (11/2) 陳玉蘭 (11/2) 王慶財 (11/2) 傅丰筠 (11/15) 吳慶隆 (11/15)	
	洪萩美 (11/15) 柯虹伶 (11/15) 邱毓芳 (11/15) 無名氏 (11/15) 林心筠 (11/15) 李宇豪 (11/15) 曾芷柔 (11/15) 許文貞 (11/15) 游永德 (11/15)	
	王瑋琳 (11/15) 陳晴惠 (11/15) 林科瑋 (11/15) 傅玉燕 (11/15) 邱榮澄 (11/15) 孫晨沂 (11/15) 劉珮璋 / 李淑韻 / 李淑瀛 / 劉肇昀 (11/15)	
	廖禾豐 (11/15) 曾睿偉 (11/15) 無名氏 (11/15) 黃炳憲 (11/15) 邵仲平 (11/2) 邵芝穎 (11/2) 郭羽庭 (11/2) 邱于芾 邱瀚逸 (11/2)	
	陳桂子 (11/2) 陳慧貞 (11/2) 劉勳國 (11/2) 詹德界 張玉紗 詹國瑞 詹士慶 詹文婷 (11/2) 顧英珍 (11/2) 葉啟斌 (11/2) 葉人瑋 (11/3)	
	黃芯珮 黃芯薇 (11/2) 黃俊穎 (11/3) 關中穎 (11/3) 林秀燕 (11/2) 劉淑寧 (11/15) 翁文俊 (11/15) 蔡孟蓉 (11/15) 許采妤 (11/15)	
	左煒憶 (11/15) 王泰翔 (11/15) 詹達明 (11/15) 陳月嬌 (11/15) 徐思穎 (11/15) 劉淑寧 (11/15) 陳淑婷 (11/15) 高筱媛 (11/15) 陳于毅 (11/15)	
	林欣妤 (11/15) 官佳蓉 (11/15) 黃鈺高 (11/15) 無名氏 (11/15) 梅元光 (11/15) 楊芷琁 楊允瑭 (11/15) 楊逸飛 (11/15) 彭婕妤 (11/15)	
	蔡逢原 (11/15) 劉育豪 (11/15) 蔡濬謙 (11/15) 蔡濬澤 (11/15) 蔡政峯 (11/15) 吳姿穎 (11/15) 王鈴晴 (11/15) 張雅粢 (11/15) 倪金蓁 (11/15)	
	李裕卿 (11/15) 黃雅祺 (11/15) 林俊宏 (11/15) 陳祈儒 (11/15) 吳素寬 (11/15) 林文華 (11/15) 無名氏 (11/15) 陳俊伊 (11/15) 吳建彤 (11/15)	
	楊于嫻 (11/15) 陳晴惠 (11/15) 林伊蘋張名廣 (11/15) 許壽文 (11/15) 簡君倫 (11/15) 彭天榮 (11/15) 陳幸足 (11/15) 林啟祥 (11/15)	
	無名氏 (11/15) 楊美珍 (11/15) 邵麒維 (11/2) 賴漢聲 (11/2) 郭俊宏 (11/2) 葉人豪 (11/3) 黃韋碩 (11/3) 吳宗翰 (11/3) 鄭金婷 (11/2)	
	何家秀 (11/3) 李明郎 (11/3) 黃添修 魏曉梅 (11/3) 林于恭 林于絹 林于敬 陳莆芯 (11/3) 楊錦喜 (11/3) 王清棋 (11/3)	
	柯宏偉 (11/2) 林峻寬 (11/3) 林洧鉉 (11/3) 林帛承 (11/3) 林翌恩 (11/3) 游銘棟 (11/3) 王韻茹 (11/3) 昱鈴醫療器材有限公司 (11/3)	
	蔡麗蘭 (11/2) 李育昇 (11/3) 鍾治蘇 (11/3) 李育昌 (11/3) 黃琪心 (11/3) 謝佳惠 (11/4) 張庭宇 (11/4) 林伶 (11/4) 顏朝發 (11/3)	
	陸萱 (11/3) 鄒文妍 (11/3) 張莉筠 (11/3) 林書億 (11/3) 黃伯鈞 (11/3) 張永萱 (11/3) 吳明澤 (11/4) 善心人士 (11/4)	
	張庭瑋 (11/4) 劉建文 (11/4) 楊小唯 (11/5) 曾英彥 曾仁志 曾紹哲 曾韋皓 曾晟安 (11/4) 陳俊廷 (11/4) 趙名慧 (11/4) 曲妍璇 (11/5)	
	陳金精 蕭國賀 蕭宏宇 蕭加珈 蕭瑩瑩 許倍瑜 蕭愃樂 蕭可 (11/4) 許堯卿 (11/5) 賴奕廷 (11/5) 謝正忠 (11/5) 吳素珍 (11/5) 徐實 (11/5)	
	林建岷 (11/8) 高琦姝 (11/5) 高詩惟 (11/18) 陳佳彥 (11/18) 高振傑 (11/18) 高詩雅 (11/18) 無名氏 (11/5) 周俏廷 (11/5) 陳佳綺 (11/18)	
	李佳慧 (11/18) 林小玉 (11/18) 羅貞玲 (11/18) 潘麗雅 (11/18) 黃翠萍 (11/18) 李秋冬 (11/18) 陳宗銓 (11/18) 陳雋安 (11/18) 李依玲 (11/18)	
	蘇麗珍 (11/18) 吳淑玉 (11/18) 曾姿玉 (11/18) 陳樂沁 (11/18) 郎亞玲 (11/18) 林佑寯 (11/18) 黃宏達 (11/18) 鄭莉芸 (11/18) 蔡馨儀 (11/18)	
	黃筱翎 (11/17) 無名氏 (11/17) 陳聖文 (11/8) 林宥希 (11/8) 林鉉洋 (11/8) 陳秉沅 (11/8) 陳宥帆 (11/8) 李子成 (11/8) 葉昱婷 (11/8)	
	吳燕玲 (11/8) 蕭潤祺 (11/20) 黃妍心 (11/20) 洪祖嘵 (11/20) 黃汶霞 (11/22) 王咏雪 (11/22) 劉士加 (11/8) 林群頂 (11/8) 陳勁宇 (11/18)	
	陳博元 (11/18) 陳子騰 (11/18) 林睿勝 (11/18) 賴玉婷 (11/18) 楊銘昭 (11/18) 李品琪 (11/18) 湯儒彥 (11/18) 潘國柱 (11/18) 周宥慧 (11/18)	
	黃國慶 (11/18) 黃淑惠 (11/18) 慧碩國際貿易有限公司 (11/18) 陳奎彰 (11/18) 宏展通訊行 (11/18) 郭育秀 (11/18) 謝政育 (11/18)	
	郭以婷 (11/18) 洪楷婷 (11/18) 張淑惠 (11/8) 何雪珍 (11/8) 林宥儀 (11/8) 陳柏諺 (11/8) 邱靖富 (11/8) 蔡昇勳 (11/22) 邱宗瑋 (11/22)	
	徐毅宸 (11/22) 陳秋香 (11/22) 張君亦 (11/22) 楊友香 (11/22) 張志安 黃意惠 張郁慈 張筠汝 張佑民 (11/22) 林銘宏 (11/22) 陳祐祥 (11/22)	
	莊仁政 (11/20) 莊文忠 (11/20) 黃建鈞 (11/20) 陳宛妤 (11/20) 張寶珠 (11/20) 張維蓁 (11/22) 趙素娟 (11/20) 翁禎言 (11/20) 林郭月 (11/22)	
	楊蕎伊 (11/22) 楊淑安 (11/22) 周宗頡 (11/22) 李佩珊 (11/20) 施金賢 (11/20) 翁慧鈴 (11/20) 林麗芬 (11/20) 方華生 (11/22) 李宥蓁 (11/22)	
	邱理甄 (11/20) 莊惠雯 (11/20) 林盈嫺 (11/20) 張晁阜 (11/22) 林毅誠 (11/20) 王彥博 (11/22) 蔡雅琳 (11/22) 劉孟杰 (11/22) 何佳怡 (11/22)	
	曾聖媛 (11/22) 黃珮菱 (11/22) 李政哲 (11/22) 蘇珮君 (11/20) 陳碧霞 (11/9) 謝麗蘭 (11/9) 黃奎嵐 (11/9) 王桂燕 (11/9) 陳玟伶 (11/9)	
	楊董華 (11/20) 楊益銓 (11/9) 楊劉美鳳 (11/9) 楊順賀 (11/9) 陳映羽 (11/9) 林如川 (11/9) 陳曉凡 (11/17) 林祐民 (11/9)	
	廖家妙 (11/9) 林彥希 (11/21) 無名氏 (11/21) 洪嘉苡 (11/20) 倪睿妤 (11/9) 林說花 (11/9) 鄭妃君 (11/9) 陳律嘉 (11/9) 林鈺峰 (11/9)	
	錢彥蓁 (11/20) 林旂賢 (11/20) 郭沐桓 (11/20) 李欣怡 (11/20) 李皓鈞 (11/20) 廖紫婷 (11/20) 梁彩燕 (11/20) 戴淑惠 (11/20) 王筱涵 (11/20)	
	鄭朱惠文 (11/20) 倪崧恩 (11/9) 陳素梅 (11/10) 林欽泉 (11/10) 劉玉珊 (11/10) 莊順程 (11/10) 呂昀容 (11/10) 王偉禎 (11/10)	
	黃士權 (11/15) 林龍賢 林素秋 (11/10) 蔡櫻桃 (11/10) 楊凱閔 (11/10) 夏雲霞 (11/10) 劉修宏 (11/10) 陳一仁 (11/10) 呂典樺 (11/10)	
	善心人士 (11/11) 財商學費 (11/23) 呂欣積 (11/10) 高樹山 (11/10) 劉汝南 (11/10) 莊瑞賓 (11/10) 沈莉媛 (11/10)	
	陳金治 (11/10) 林子祐 林子亮 (11/10) 蕭立苹 徐語彤 (11/10) 善心人士 (11/13) 善心人士 (11/14)	
	楊孟霏 (11/26) 胡榕宸 (11/18) 甘修宇 (11/26) 黃戀淑 (11/11) 魏宗崙 (11/26) 吳美金 (11/26) 蕭柏凱 (11/11) 蔡英玟 (11/11) 沈子合 (11/11)	
	鄧宏義 (11/11) 劉俊民 (11/11) 葉建邦 (11/26) 莊育聖 (11/26) 張春燕 (11/11) 劉子豪 (11/11) 陳天祐 (11/12) 林秀絹 (11/12) 林哲綸 (11/12)	
	林芳瑜 (11/12) 黃秉豐 (11/12) 涂莉婷 (11/12) 陳柏志 (11/12) 周沛涵 (11/12) 宋浩淵 (11/26) 張春蘭 (11/26) 張柏松 (11/26) 蔡雅藍 (11/28)	
	無名氏 (11/24) 施欽閔 (11/26) 陳帟綸 (11/26) 陳澎璇 (11/26) 林彥辰 (11/26) 許素香 (11/15) 游雅芳 (11/15) 游竣達 (11/15) 游博丞 (11/15)	
	陳信威 (11/26) 高群報關有限公司 (11/26) 張倫戲 (11/26) 王永哉 (11/26) 楊素貞 (11/12) 周茂彬 (11/12) 游雅隆 (11/15) 游亞詩 (11/15)	
	劉育珍 (11/15) 林妍姿 (11/26) 張新龍 (11/26) 鄒秋錦 (11/26) 莊凱茵 (11/26) 陳和慶 (11/26) 林怡欣 (11/26) 王麒祐 (11/26) 李芝芸 (11/26)	
	陳瀚元 (11/26) 林陳美惠 (11/26) 游煥霓 (11/26) 黃哲錦 (11/26) 蔡玲娟 (11/26) 蔡立言 (11/26) 古恬禎 (11/26) 許智涵 (11/26)	
	麥凱傑 (11/26) 莊惠如 (11/26) 陳品靜 (11/26) 朱瑞月 (11/26) 黎惠玲 (11/26) 湯泰山 (11/26) 湯懿庭 (11/26) 湯懿安 (11/26) 楊雅茜 (11/26)	
	康錦綉 (11/26) 陳貴英 (11/26) 葉明珠 (11/26) 詹景惠 (11/26) 劉千翡 (11/12) 陳羅彩雲 陳靜文 陳炊明 陳逸樺 陳星儀 (11/12) 林琬婕 (11/12)	
	姜泯豪 姜泯志 (11/12) 高庚鑽 徐怡玲 (11/12) 黃廷緯 (11/12) 許梅足 (11/13) 黃踴昱 (11/16) 江豐鈦 (11/16) 游凌軒 (11/15)	
	洪瑱齋 (11/30) 陳志宏 (11/30) 林筱臻 (11/30) 莊美吟 (11/30) 蘇敏慧 (11/30) 李采蓁 (11/30) 廖麗華 (11/30) 林財旺 (11/30) 高惠玲 (11/30)	
	曾敏智 (11/30) 黃嘉楠 (11/15) 許偉儀 (11/15) 陳映竹 (11/15) 黃千芮 (11/15) 洪瑋蔆 (11/30) 王柏霖 王博勳 (11/30) 張進益 (11/15)	
	徐銘澤 (11/15) 潘淑惠 (11/15) 沈志明 (11/15) 王月卿 (11/15) 陳佑婷 (11/16) 江華瀧 (11/16) 蔡孟娟 (11/30) 江懿庭 (11/16)	
	江翊榕 (11/16) 黃浩軒 (11/16) 魏郁玲 (11/16) 陳木生 (11/17) 陳偉杰 (11/17) 施瑞展 (11/17) 林雅敏 蔡典元 蔡克培 蔡克梵 (11/30)	
	李煖瑛 (11/30) 王妙真 (11/30) 李依潔 (11/30) 王智勇 王柏翔 (11/30) 劉國偉 (11/30) 朱杏花 (11/30) 魏玉宏 (11/30) 徐筱涵 (11/30)	
	林巧敏 (11/30) 黃琮勝 (11/30) 劉志雄 (11/30) 郭素貞 (11/17) 林吳玲香 (11/17) 曹思穎 (11/17) 高淵清 (11/30) 周碧霞 (11/30)	
	柯瑋辰 (11/30) 鄭欽文 (11/18) 胡素貞 (11/18) 林靜怡 (11/30) 黃嘉國全家 (11/18) 陳陽隆 陳柏瑋 (11/18) 顏秀蓉 (11/30)	
	趙永崴 (11/30) 吳泓治 (11/30) 葉姿君 (11/30) 吳文平 (11/30) 李書丞 (11/30) 陳琡云 (11/30) 廖昱叡 (11/30) 趙怡如 (11/30) 周敏華 (11/30)	
	金寶珠 (11/30) 林青蓉 (11/17) 陳昭宜 (11/17) 謝媖媜 (11/19) 陳通城 楊雪鍾 (11/18) 巫穎翰 (11/19) 鄭開 鄭郭阿銀 (11/18)	
	盧朝傳 (11/18) 呂欣 呂佳 (11/19) 李有連 (11/19) 張純瑛 (11/19) 梁家萍 (11/22) 黃柏綱 (11/22) 賴予晴 (11/22) 郭寬福 (11/22)	
	張安汯 林秀桃 (11/22) 林冠亨 (11/22) 楊素珠 (11/23) 林瑋嫻 (11/23) 薛富騰 (11/23) OKGO 捐款 (11/6) 陳敬聰 (11/22)	
	任君勝企業有限公司 (11/22) OKGO 捐款 (11/1) 黃昌川 (11/22) 王嘉玲 (11/22) 劉鎮華 (11/23) 郭俊宏 (11/23) 郭羽庭 (11/23)	
	善心人士 (11/27) 蔡佩君 (11/30) 林曉函 (11/29) 黃浩軒 (11/24) 張軒誠 (11/24) 朱虔儀 (11/24) 甘玉妃 (11/24) 王郁玟 (11/24)	

捐款金額	捐款人　　捐款日期：2021/11/01-2021/11/30
	王葦伶 (11/24) 無名氏 (11/24) 徐文曾 (11/25) 林孟嫻 (11/25) 呂采倪 (11/28) 吳先生 (11/28) 黃奕孫 (11/24) 宋妍儒 (11/24) 溫承勳 (11/25)
	宋勤龍 (11/24) 蕭永義 (11/24) 王映方 (11/25) 王思云 (11/25) 黃浩軒 (11/25) 陳春津 陳盈君 陳宏傑 陳維婷 (11/25) 陳志 (11/25)
	王俊惠 (11/29) 何奇峰 (11/29) 程裕權 (11/29) ibon 捐款善心人士 (11/30) ibon 捐款善心人士 (11/26) ibon 捐款善心人士 (11/23)
	ibon 捐款善心人士 (11/23) ibon 捐款善心人士 (11/18) ibon 捐款善心人士 (11/26) ibon 捐款善心人士 (11/13) ibon 捐款善心人士 (11/11) 賴麗雲 (11/27)
	ibon 捐款善心人士 (11/8) 黃彼得 (11/30) 林瑩婷 (11/30) 李國榕 (11/30) 吳麗華 (11/29) ibon 捐款善心人士 (11/7) 黃義全 (11/22)
	ibon 捐款善心人士 (11/7) ibon 捐款善心人士 (11/7) ibon 捐款善心人士 (11/6) ibon 捐款善心人士 (11/5) 陳瑞欣 (11/25)
	陳瑞欣 (11/13) 邁卿允 Anna Meyer(11/5) 郭貞妙 (11/1) 陳慧嫻 (11/16) 程裕權 (11/16) 黃晟佑 (11/16) 鄭皓文 (11/27) 鍾旻璋 (11/15)
	陳立銘 (11/27) 呂俊宏 (11/15) 王勁惟 (11/15) 劉秉原 (11/14) 陳佳柔 (11/14) 張燮雪 (11/5) 王冠棕 (11/5) 林美蘭 (11/13) 張竣旗 (11/26)
	引誠股份有限公司 (11/10) 皇國股份有限公司 (11/10) 洪建興 (11/26) 善心人士 (11/25) 黃孟雄 (11/25) 莊惠嫻 (11/25)
	陳慧嫻 (11/24) 許湘淇 (11/23) 張先生 (11/23) 陳慧嫻 (11/22) 程裕權 (11/22) 賴勇吉 (11/21) 林詩閎 (11/21) 張駿宏 (11/21) 趙淑芳 (11/19)
	李嘉金 (11/19) 何奇峰 (11/19) ben(11/19) 林惠娥 (11/18) 蔡宗燁 (11/18) 林滋慧 (11/18) 王文和 (11/18) 何奇峰 (11/18) 趙妍蓁 (11/18)
	廖文志 (11/17) 謝博鴻 (11/17) 潘莉珺 (11/16) 陳桂子 (11/26) 雷昕樺 (11/26) 林文雄 (11/26) 曾傳明 (11/29) 簡秋蘭 (11/14) 林志泓 (11/13)
	陳瑞杰 (11/12) 朱星縈 (11/12) 徐雅瑟 (11/12) 廖崶羽 (11/12) 卓俐均 (11/11) 蕭岳聰 (11/26) 李昌霖 (11/11) 蔡幸純 (11/11) 吳承翰 (11/10)
	洪逸倫 (11/10) 林鈺雯 (11/10) 王家淇 (11/10) 簡進中 (11/10) 黃孟雄 (11/9) 王佑鑫 (11/8) 嚴 (11/8) 古雅蓉 (11/8) 陳慧嫻 (11/8)
	程裕權 (11/8) 黃揚恩 (11/8) 張哲華 宋芫伃 張瑱芸 (11/7) 徐郁倢 (11/7) 潘彥志 (11/7) 郭怡君 (11/6) 湯富美 (11/6) 黎春蘭 (11/6)
	張靈 (11/5) 蔡東漢 (11/5) 陳重樺 (11/5) 葉鴻恩 (11/5) 盧正恩 (11/5) 黃金鈺 (11/5) 吳峻寬 (11/5) 陳嘉興 陳宥均 (11/5)
	蔡宜庭 (11/5) 徐雅琦 (11/4) 吳崇維 (11/4) anna(11/3) 陳君琳 (11/3) 善心人士 (11/3) 湛睿宏 (11/2) 蔡思婷 (11/2)
	林俊儒 (11/2) 徐修榮 (11/2) 葉佳凱 (11/2) 葉先生 (11/1) 陳慧嫻 (11/1) 林郁芳 (11/1) dr 珠寶 (11/1) 鄭葉素梅 (11/1)
	張語翰 (11/1) 吳明節 (11/27) 福德伯公 (11/29) 柯孟效 (11/29) 龔金顧 (11/29) 潘宗呈 (11/29) 陳佳雯 (11/29) 吳竺威 (11/29)
	劉芳姿 (11/29) 翁霈蓉 (11/29) 吳華宗 (11/29) 趙于婷 (11/30) 趙于婷 (11/26) 陳麗清 (11/15) 朱文清 (11/8) 鄒佩真 (11/17) 施冠彰 (11/1)
	王摹云 (11/2) 廖英捷 (11/12) 張玟婷 (11/29) 林連興 (11/8) 楊宇騰 YU(11/6) 林益群 (11/24) 蔡東和 (11/5) 賴曉伶 (11/19)
	楊羿貞 (11/18) 林岱霆 (11/7) 蔡明溪 (11/1) 張貞煒 (11/14) 黃上軒 (11/3) 陳昱玄 (11/26) 顏辰岳 (11/29) 庸鳳 (11/17) 盧慧燕 (11/2)
	杜秉男 (11/6) 李育麟 (11/12) 李畇葑 (11/5) 阿弟食業 (11/4) 郭秋月 (11/12) 張珣珺 (11/23) 陳怡伶 (11/30) 曾世昌 (11/20)
	林宗瑋 (11/28) 黃培維 (11/23) 施明賢 (11/30) 羅梓庭 (11/5) 朱文妤 (11/29) 吳幸晏 (11/5) 范月欣 (11/9) 王品婷 (11/25) 洪兆威 (11/5)
	陳武威 (11/2) 張月華 (11/19) 蘇宗彥 (11/4) 熊振興 (11/13) 蘇嫩雅 (11/27) 陳孟庠 (11/18) 楊宗琪 (11/17) 吳岱玲 (11/11) 謝明峰 (11/2)
	李鈺湘 何晉銘 (11/25) 周穆芬 (11/15) 蔡雅鈴 (11/18) 林巧瑩 (11/24) 葉建發 (11/14) 魏淑樺 (11/28) 謝佩璇 (11/24) 蔡靜文 (11/15)
	名崴不動產仲介經紀有限公司 (11/17) 林弘政 (11/4) 許怡芳 (11/22) 鄭智尹 (11/11) 徐進翔 (11/16) 徐聲曜 (11/28) 李怡臻 (11/3)
	陳品匡 (11/7) 陳彥霓 (11/28) 黃准予 (11/22) 葉奕鴻 (11/26) 政昌汽修廠 葉奕甫 (11/26) 王銘發 吳富惠 (11/26) 廖英智 (11/26)
	孫積儀 (11/26) 許偉儀 (11/30) 紀翠華 (11/30) 紀耀宗 (11/30) 周金德 (11/30) 曾李美枝 (11/30) 陳立翰 (11/30) 吳昕玹 (11/30)
	黃錦美 (11/30) 陳坤源 (11/30) 葉王愛 (11/30) 楊和基 (11/30) 紀美蹴 (11/30) 楊瓊雅 (11/30) 吳亞臻 (11/30) 簡呂桂美 簡如婉 (11/30)
	楊子乂 (11/30) 余毓敏 (11/30) 余謝輝 (11/30) 李俊德 (11/7) 陳美樺 (11/7)
498	ibon 捐款善心人士 (11/1)
460	蘇予孜 (11/18) 無名氏 (11/29)
400	許敬忠 (11/4) 黃麗燕 (11/4) 劉振貴 孫月桃 劉家穎 劉睿豐 (11/4) 張維真 (11/4) 楊世民 楊承翰 楊采于 鄭夙玲 (11/10)
	廖宥喬 (11/2) 陳婉玲 (11/2) 許在安 (11/2) 戴智子 林瑞哲 (11/1) 魏楷矜 (11/1) 蔡安琪 (11/2) 黃凱靖 黃凱羚 (11/2)
	潘樹凰 (11/3) 許民瑄 (11/4) 鄧學梅 林瑄珮 周墣庭 周麟瑋 (11/4) 許丰蘅 (11/4) 張國鐘 (11/22) 李子安 李健治 (11/9)
	芮常順 芮孟鎂 (11/10) 黃俊盛 (11/26) 王瑜 (11/26) 簡靖晏 (11/13) 簡靖晏 (11/16) 蔡伯鴻 蔡伯隴 (11/17) 簡靖晏 (11/17)
	洪榆晴 (11/18) 鐘梁榴 (11/23) OKGO 捐款 (11/9) 鐘朝鵬 (11/23) OKGO 捐款 (11/22) 楊鳳鈴 (11/24) 吳鳳蓮 (11/7)
	ibon 捐款善心人士 (11/29) ibon 捐款善心人士 (11/27) ibon 捐款善心人士 (11/26) ibon 捐款善心人士 (11/22) 謝昀豊 (11/4)
	ibon 捐款善心人士 (11/22) ibon 捐款善心人士 (11/19) ibon 捐款善心人士 (11/7) ibon 捐款善心人士 (11/6) 李美紅 (11/29)
	葉秉宗 (11/8) 鍾劍鋒 (11/2) 呂嘉傑 (11/10) 蔡岳軒 蔡昕璇 (11/7) 馮仲祺 (11/30) 陳宥任 (11/6) 陳彥志 (11/5) 蔡政廷 (11/30)
	蔡玥旻 (11/30) 陳瑞宗 (11/30) 陳怡如 (11/30) 陳怡臻 (11/30)
392	李永棟 (11/10)
361	劉馥嘉 (11/14)
360	陳秀琳 (11/18) 蕉猴 (11/12)
350	楊美蒸 (11/4) 林宥竹 (11/8) 陳奕霏 (11/5) 溫惠燕 (11/5) 陳俞瑾 (11/5) 陳玨瑞 (11/5) 陳育弘 (11/8)
333	黃萬益 黃富翔 黃禾崴 楊瓊琳 黃禾煊 陳婉貞 (11/26)
315	游秋敏 (11/1)
300	無名氏 (11/1) 王端勇 (11/4) 蔡睿環 (11/4) 陳又菱 (11/4) 陳姿文 (11/4) 陳沛歆 (11/4) 陳偉俊 (11/4) 孫旻穗 (11/4) 葉俊廷 (11/4)
	吳品樺 (11/4) 陳國課 (11/4) 趙俞芳 (11/4) 謝禾軒 (11/4) 施宥歆 (11/4) 陳世欽 (11/4) 邱玲倫 / 莊 baby(犬) (11/8) 古文進 (11/10)
	蕭羽珊 蕭偉倫 (11/1) 兒童癌症 (11/8) 善心人士 (11/8) 王重明 (11/10) 鍾家貽 (11/10) 黃怡庭 (11/10)
	溫灝騰 (11/10) 張可妡 (11/10) 詹鳳美 (11/10) 白佩玉 (11/10) 賴建行 (11/10) 陳嘉妮 (11/10) 安後得 (11/10) 王怡婷 (11/10) 王如婷 (11/10)
	黃冠哲 (11/10) 吳華銳 (11/10) 胡嘉俊 (11/10) 胡敏忠 陳雲蘭 胡家榮 (11/10) 胡家偉 熊俞華 胡羽彤 (11/10) 陳怡如 (11/10) 張騰元 (11/1)
	陳禹潔 (11/1) 陳源榮 (11/1) 楊碧珠 (11/1) 袁三梅 (11/1) 倪惠軒 (11/1) 陳聖鑫 (11/1) 呂坤城 呂偶玲 楊瑤玲 (11/1) 洪朝琴 (11/1)
	鍾秋美 (11/1) 楊碧芬 (11/1) 菰玉雲 (11/15) 無名氏 (11/15) 無名氏 (11/15) 許皎慧 (11/15) 何恩 (11/15) 何戎 (11/15) 黃鈺惠 (11/15)
	吳翊寧 (11/15) 陳美鳳 (11/15) 江宓怡 (11/2) 蔡慧姿 (11/15) 李品誼 (11/15) 王巒騰 (11/15) 無名氏 (11/15) 柯文茜 (11/15) 柯玉如 (11/15)
	鄭珮鋤 (11/15) 唐筱雯 (11/15) 傅品若 (11/15) 章玲琪 (11/15) 李怡婷 (11/15) 廖惠萱 (11/15) 無名氏 (11/15) 陳美華 (11/15) 陳鋒蒔 (11/2)
	林鈺庭 (11/3) 林重佑 (11/3) 鄒曜 (11/2) 林彥廷 (11/3) 林茲榮 (11/2) 鍾郁美 (11/4) 孫益儁 (11/4) 蔡國祥 (11/4) 李俊惠 (11/3)
	姜玉蓮 (11/4) 曲妤庭 (11/4) 王椒珍 (11/4) 林泓志 陳宛玲 林晨宇 (11/4) 劉威廷 (11/4) 閻秋燕 (11/5) 曲幼蓁 (11/5) 侯秉科 (11/5)
	范煜明 (11/18) 高偉翔 (11/5) 黃羿惠 (11/18) 蕭信良 (11/5) 林珈妙 (11/18) 姜麗幸 (11/18) 徐婕麗 (11/18) 徐子晴 (11/18) 徐丞皜 (11/18)
	王春桃 (11/18) 葉紓妘 (11/18) 張弘毅 (11/18) 洪保羅 (11/8) 呂淑娟 (11/8) 林志南 (11/22) 邱鋒俊 (11/8) 俞霞 (11/8) 余昌勳 (11/18)
	葉恩愷 (11/18) 林于靖 (11/18) 吳基全 (11/18) 林謙佑 (11/18) 李緯吟 (11/18) 溫誌群 (11/18) 郭美英 (11/18) 鄭有熏 (11/18) 鄭雅宜 (11/18)
	簡麗鳳 (11/18) 鄭琇霞 (11/18) 李淑雯 (11/18) 陳顏腰 (11/8) 陳保林 (11/8) 楊舒媛 (11/22) 徐振唐 (11/22) 蕭仲庭 (11/20) 蕭仲庭 (11/20)
	簡石庚 (11/20) 馬星妤 (11/20) 林淑華 (11/20) 徐崇凱 (11/22) 馬萬青 (11/20) 顏秀芬 (11/20) 柯文朱 (11/20) 蕭靖澂 (11/20) 馮惠娩 (11/20)
	周忠富 (11/22) 周椿騰 (11/22) 陳盈朱 (11/22) 陳慧頤 (11/22) 邱美雲 (11/22) 謝丞皓 (11/22) 林燦宇 (11/22) 黎秀妍 (11/22) 葉庭錚 (11/9)
	陳宏慈 (11/9) 卓彥甄 卓奕群 (11/9) 唐文斌 (11/9) 陳靖傑 (11/9) 張小芬 (11/20) 無名氏 (11/21) 何彥勳 (11/9) 陳柏蓉 (11/20)
	楊祺生 (11/20) 楊采婕 (11/20) 楊莞筠 (11/20) 許家逢 (11/20) 許詠程 (11/20) 曾玉雯 (11/20) 梁星亞 (11/20) 張宏裕 (11/10) 黃淑櫻 (11/10)
	吳芳順 林凌閨 林宛蓁 吳紀潔 吳宥燊 吳妍霖 張維玲 吳蕓 (11/10) 吳宥甄 (11/10) 黃正坤 鄭秀桂 黃心玫 張家祥 (11/10)

捐款金額	捐款人　　捐款日期：2021/11/01-2021/11/30
	善心人士 (11/14) 張宏裕 (11/10) 黃淑櫻 (11/10) 韓佳耘 (11/21) 簡琬融 (11/10) 林宇彤 (11/17) 吳麗芬 (11/23) 卓金星 (11/26)
	周毓滿 (11/11) 蘇桂滿 (11/11) 吳亮吟 (11/26) 陳芝蓮 陳敬文 (11/12) 黃千芳 (11/12) 張子宸 (11/12) 鄭玉琦 (11/26) 林順 (11/26)
	歐陽雅玲 (11/26) 陳良演 (11/26) 李先居 (11/26) 謝金菊 (11/26) 林宸漢 (11/15) 黃奕勤 (11/26) 陳怡臻 (11/26) 黃品頤 (11/26)
	黃品恩 (11/26) 張晉榮 (11/26) 尤雅玲 (11/26) 鄭惟庭 (11/26) 湯和喜 (11/26) 劉莉莉 (11/26) 郭奕瓊 宋沛帆 (11/26) 楊信桂 (11/26)
	施淑芬 (11/26) 黃芃甄 (11/26) 李澤翔 (11/26) 李美玉 (11/26) 余秉芮 (11/26) 葉春美 (11/26) 劉和綸 (11/26) 蕭雅婷 (11/12) 沈啟文 (11/12)
	方龍偉 (11/30) 方子瑜 (11/30) 方馨榆 (11/30) 郭又菁 (11/30) 林品亦 (11/15) 施阿淑 (11/15) 簡貴櫻 (11/15) 林世昌 (11/15) 林怡君 (11/15)
	陳佑明 (11/16) 張喬茵 (11/30) 程怡婷 (11/30) 張家華 張家甄 張家郡 (11/17) 崔立潔 (11/30) 吳永舒 (11/18) 吳淑芬 (11/30) 鄭淇庭 (11/30)
	賴怡蓉 (11/30) 陳萱倚 (11/30) 陳柏融 (11/30) 吳政翰 (11/30) 曾碧姿 (11/30) 黃珮雯 (11/30) 翁書傑 (11/30) 劉高志 (11/30) 高育筑 (11/19)
	郭江月娥 (11/30) 葉軒甫 葉晏廷 (11/19) 蕭長沛 (11/19) 藍玉霞 (11/19) 陳萬益 (11/19) 杜志宗 (11/22) 劉月鳳 (11/22)
	蘇秋蘭 (11/23) 林柏清 (11/23) 謝政倫 (11/23) 陳和源 (11/23) OKGO 捐款 (11/30) 蔡明宏 (11/22) 王寶英 (11/23) 鄭華文 (11/23)
	賈麗首 (11/23) 林昱均 (11/28) 劉彥琳 (11/24) 黃德馨 (11/25) 莊昭賢 (11/25) 王儷陵 (11/25) 吳惠治 (11/25) ibon 捐款善心人士 (11/29)
	ibon 捐款善心人士 (11/28) ibon 捐款善心人士 (11/28) ibon 捐款善心人士 (11/26) ibon 捐款善心人士 (11/23) 黃鐙毅 (11/2)
	ibon 捐款善心人士 (11/21) ibon 捐款善心人士 (11/20) ibon 捐款善心人士 (11/17) ibon 捐款善心人士 (11/16) 黃鐙毅 (11/7)
	ibon 捐款善心人士 (11/16) ibon 捐款善心人士 (11/15) ibon 捐款善心人士 (11/10) ibon 捐款善心人士 (11/8) 黃煒倫 (11/30)
	吳峻寬 (11/29) ibon 捐款善心人士 (11/7) ibon 捐款善心人士 (11/2) 廖建智 (11/19) 廖建智 (11/12) 廖建智 (11/5) 賴俊聿 (11/29)
	邁卿允 Anna Meyer(11/21) 邁卿允 Anna Meyer(11/30) 賴盈瑋 (11/4) 金烜岑 (11/16) 楊淑靜 (11/16) 賴靜儀 (11/15) 許語宸 (11/27)
	張鈺苓 (11/8) 簡姵萱 (11/25) 蘇俊銘 (11/25) 洪心怡 (11/24) 汪淑秋 (11/24) 丁明君 (11/21) FIONA(11/20) 楊尚彬 (11/20) 林秦民 (11/20)
	施宏輝 李佩靜 施曉如 (11/17) 黃建峰 (11/17) 郭美麗 (11/17) kate(11/16) 楊勝傑 (11/16) 沈秀連 (11/29) 施權哲 (11/12) 嚴煥婷 (11/12)
	王心怡 (11/11) 吳沛璇 (11/26) erica(11/10) 許宜靜 (11/10) 鄭綜騏 (11/9) 黃淑如 (11/9) 蔡婉君 (11/9) 張羽忻 (11/8) 蘇義藏 (11/8)
	善心人士 (11/8) 何小姐 (11/8) 陳聰德 (11/7) 蕭雯昕 (11/7) 翁琬柔 (11/5) 徐珮娟 (11/4) 劉秀滿 (11/3) 賴彥文 (11/1)
	陳槌 陳秀花 黃韋巖 黃茜郁 黃岑珮 (11/1) 地藏王菩薩 (11/1) 江宛諭 . 江宛儒 (11/14) 領蠡海洋企業社 (11/11)
	翁瑋婷 (11/29) 葉純年 (11/29) 張景棋 (11/29) 劉建文 (11/29) 劉威廷 (11/29) 劉庭秀 (11/6) 張愛晶 (11/24) 蕭照平 (11/19) 周捷儒 (11/22)
	陳怡伃 (11/19) 林翔聖 (11/24) 楊雪玲 (11/18) 岩芳榮 (11/10) 柯良玉 (11/1) 顏妤卉 (11/15) 胡文泉 王玉雯 胡淪瑞 (11/14) 黃子瑄 (11/23)
	林大樁 (11/6) 黃宣慈 (11/19) 蔡嘉琪 (11/4) 鄭明峰 (11/6) 羅易崧 (11/15) 謝子豐 (11/2) 曾苡晴 (11/17) 姜凱勛 (11/7) 林孟禎 (11/20)
	何東昇 (11/19) 田文均 (11/13) 羅偉誠 (11/20) 高羽辰 (11/12) 游筱涓 (11/4) 鄧雅淑 (11/3) 趙子平 (11/6) 王辛勻 (11/15) 張淑美 (11/25)
	梁允皭 (11/28) 鄭乃瑜 (11/26) 廖麗玉 (11/26) 翁霈琪 (11/29) 王毓昶 (11/29) 陳源榮 (11/30) 陳聖鑫 (11/30) 洪順成 (11/30)
270	夏莉淇 (11/2)
258	林淑貞 (11/18)
250	楊嬿鈴 (11/10) 蔡錫坤 (11/1) 張美蘭 (11/1) 王秀禎 (11/1) 蕭建華 (11/1) 蔡宗旻 (11/15) 蔡妍儀 (11/15) 陳隆佑 (11/3) 李美杏 (11/3)
	梁傢鳳 (11/4) 王雪芳 (11/4) 謝勝敏 (11/4) 李文忠 邱蕙萍 (11/4) 李羿萱 李柏翰 (11/4) 王孝瑀 (11/4) 鄭維雄 (11/8)
	呂浩維 (11/18) 林敬傑 (11/22) 涂良憲 (11/9) 翁千惠 (11/11) 謝怡安 (11/11) 張敬謀 (11/11) 翁宗銘 (11/11) 謝鄧秀春 (11/12)
	謝培仁 (11/12) 林家歆 (11/12) 李豐昌 (11/26) 林金玲 (11/12) 楊博宇 (11/15) 陳韋翰 (11/15) 陳揑茂 (11/22) 梁永銘 (11/24) 張冠瑩 (11/24)
	謝蕭安 (11/30) ibon 捐款善心人士 (11/5) 謝佑芳 (11/29) 王先生 (11/16) 林美惠 (11/9) 王秀禎 (11/26) 林庭豪 (11/8) 黃晨瑋 (11/19)
	林志賢 (11/27) 蕭建華 (11/26)
234	黃檍璿 (11/8) 高天輝 (11/8) 高瑜君 (11/8) 高鴻銘 (11/8) 紀銘祥 (11/8)
222	蘇文芊 (11/18) 黃萬益 黃富翔 黃禾崴 楊瓊琳 黃禾煊 陳婉貞 (11/26) 黃萬益 黃富翔 黃禾崴 楊瓊琳 黃禾煊 陳婉貞 (11/26)
210	ibon 捐款善心人士 (11/23) ibon 捐款善心人士 (11/4)
200	無名氏 (11/3) 陳品蓁 (11/3) 吳慧燕 (11/4) 何榮賜 (11/4) 陳沛涔 (11/4) 李淑玲 (11/4) 張靜智 (11/4) 許雅華 (11/4) 蔡宜秀 (11/4)
	何撒拉 (11/4) 郭莉庭 (11/4) 鄧宇皓 (11/4) 鄧宇軒 (11/4) 善心人士 (11/2) 蔡卓錚 (11/10) 曾慧貞 (11/10) 王照雲 (11/10)
	邱玉萍 (11/10) 卓浩瑋 (11/10) 陳秀限 (11/10) 賴姵璇 (11/10) 汪宗賢 (11/10) 江芷琳 (11/10) 白昭容 (11/10) 沈明擱 (11/10) 阮筱蓉 (11/10)
	邵郁婷 (11/10) 蔡鎮謙 (11/10) 張櫻馨 (11/10) 林彥伶 (11/8) 林德勝 (11/8) 善心人士 (11/1) 幫助低收入者 (11/5)
	林家佑 (11/11) 善心人士 (11/2) 吳加瑾 (11/2) 春安柑仔店顧客捐贈 (11/2) 桃園區農會 (11/2) 林澄彥 (11/2)
	陳得君 (11/1) 春安福德祠 (11/2) 善心人士 (11/2) 金建學 (11/2) 蔡嘉慧 (11/2) 鄭雯馨 (11/2) 楊佳鳳 (11/1)
	善心人士 (11/2) 劉玉珍 (11/2) 昶懋國際股份有限公司 (11/2) 張陳美雪 (11/1) 胡禮玲 (11/1) 陳秀貞 (11/1)
	林中仁 (11/1) 吳典嶧 吳宜蓁 (11/2) 林貽仁 (11/1) 林義忠 (11/1) 賴哲安 (11/2) 林家萱 (11/1) 陳品伃 (11/1) 無名氏 (11/1)
	林子熙 (11/1) 張智泓 (11/1) 林美娟 (11/1) 謝依伶 (11/15) 林守民 (11/2) 林其煜 (11/2) 林佑聰 (11/2) 林弟弟 (11/2) 楊關安 (11/1)
	張有筌 (11/1) 賴秀禎 (11/15) 陳正紋 (11/15) 曾慧婷 (11/15) 謝金蘭 (11/15) 黃重輝 (11/15) 無名氏 (11/15) 莊宜璇 (11/15) 陳宥伊 (11/15)
	張心雅 (11/15) 莊以樂 (11/15) 顏林沛潔 (11/15) 謝佳蓉 (11/15) 周薰綺 (11/15) 黃馨誼 (11/15) 吳承徽 (11/15) 蘇筱筑 (11/15)
	周佳樺 (11/2) 顧啟輝 (11/2) 蔡勝為 (11/2) 郭翠鈴 (11/2) 許志瑋 吳亭儀 (11/2) 江科論 (11/2) 廖婉君 (11/2) 蔡秀琴 (11/2)
	林其莉 (11/2) 林韋彤 (11/2) 陳彥州 (11/15) 陳彥霖 (11/15) 郭金玉 (11/15) 張謹品 (11/15) 劉亮彤 (11/15) 林慧君 (11/15) 范佳莉 (11/15)
	顏守駿 (11/15) 蔡雅妃 (11/15) 楊蕙瑀 (11/15) 無名氏 (11/15) 吳映樂 (11/15) 陳羽潔 (11/15) 無名氏 (11/15) 何遂裕 (11/15) 林誼婕 (11/15)
	陳右珊 (11/15) 許小薇 (11/15) 陳威霖 (11/15) 吳柏燁 (11/15) 楊晏萍 (11/15) 傅馨怡 (11/15) 高睿晨 (11/15) 陳季盈 (11/15) 無名氏 (11/15)
	江冠勛 (11/2) 陳謙祐 (11/2) 無名氏 (11/16) 鄭財華 (11/3) 黃文修 (11/3) 李皓仟 小朋友 (11/3) 邱王寶月 (11/3)
	林宛靜 (11/2) 邱王寶月 (11/3) 劉貞伶 (11/2) 吳繼三 (11/2) 蕭語喬 (11/2) 陳裕承 (11/3) 曲淑芳 (11/3) 程芳芝 (11/4)
	時尚亂入服飾 (11/4) 黃宏煜 (11/4) 梁菽茹 (11/4) 曲大中 (11/4) 曲許秋引 (11/4) 胡天旗 (11/4) 呂嬋娟 (11/4)
	林建仁 (11/4) 黃梅貞 (11/4) 侯沛玲 (11/4) 林亮宇 (11/5) 曲淑君 (11/5) 陳明宗 (11/5) 閻秋月 (11/5) 林浩正 (11/5) 周秀蓁 (11/5)
	吳育耆 (11/5) 吳育儒 (11/5) 吳佳璉 (11/5) 陳柔安 (11/5) 張晏寧 (11/5) 林亮均 (11/5) 鍾牡丹 (11/5) 韓有綱 (11/5) 林泓毅 (11/18)
	吳承軒 (11/5) 吳建誠 (11/5) 顏民恩 (11/5) 廖文龍 (11/18) 林曉君 (11/18) 曾俊冠 (11/18) 吳聰俊 (11/5) 梁斐伊 (11/18) 善心人士 (11/6)
	賴佑承 (11/8) 林弟弟 (11/8) 周佳樺 (11/8) 陳靜美 (11/8) 洪文賢 (11/8) 陳慧菁 (11/8) 李炘諺 (11/8) 陳一誠 (11/8) 賴佩君 (11/8)
	洪素珠 (11/8) 黃璿霖 (11/8) 張少宏 (11/20) 林玉茹 (11/20) 郭長盛 (11/20) 陳昱澍 (11/8) 林佑聰 (11/8) 賴佩怡 (11/8) 陳紀諳 (11/8)
	謝昀諺 (11/18) 蕭少宏 (11/18) 湯湘華 (11/18) 樂芊寶 (11/18) 徐秋如 (11/18) 賴靜瑜 林志南 (11/18) 林翰呈 (11/18) 賴佩佳 (11/8)
	林韋彤 (11/8) 林宛靜 (11/8) 方琼彬 (11/8) 許峯瑞 (11/22) 邱淑茵 (11/22) 林莉莎 (11/22) 周宇祥 (11/22) 黃建樺 蕭愛務 (11/22)
	王蓁儀 (11/22) 李美瑤 (11/22) 陳台彬 (11/22) 蔡啟聰 (11/20) 徐瑋傑 (11/20) 利聖穎 (11/20) 徐玟庭 (11/20) 陳美蓮 (11/20) 張鈞哲 (11/20)
	吳俊杰 (11/20) 郭孟君 (11/20) 郭孟真 (11/20) 蔡永晟 (11/20) 林燕 (11/20) 黃楷元 (11/20) 王郁芬 (11/20) 張聖明 (11/20) 許芊莎 (11/20)
	曾云柔 (11/20) 洪宥稜 (11/20) 唐美雲 (11/22) 廖羿困 (11/22) 周芷菥 (11/22) 周如婉 (11/22) 賴伊屏 (11/22) 周雅鈴 (11/22) 吳佩蓮 (11/9)
	陳柏憲 (11/9) 江美春 (11/9) 謝炎農 謝茹涵 (11/9) 陳玉敏 (11/21) 游春梅 (11/9) 陳子祥 (11/9) 周峯毅 (11/9) 許淵宗 (11/20)
	林筠軒 育秀 (11/9) 謝鈞翔 羅麗珠 (11/9) 陳宥程 (11/20) 鄒宗諺 (11/20) 涂英惠 (11/20) 張凱崴 (11/20) 謝喆宇 (11/20)
	侯燕昭 (11/20) 侯品菁 (11/20) 林瓊紅 (11/20) 黃呈豪 (11/9) 黃禹碩 (11/9) 林品宏 (11/10) 林佩穎 (11/10) 程芳芝 (11/10) 林祐進 (11/10)

捐款金額	捐款人 捐款日期：2021/11/01-2021/11/30
	林依潔 (11/10) 林采婕 (11/10) 李釩溱 (11/10) 簡小雯 (11/10) 簡建忠 楊素蘭 (11/10) 劉乙萱 (11/10) 李啟瑞 (11/10) 陳治國 (11/10) 無名氏 (11/10) 陳英華 (11/10) 林美惠 (11/11) 蕭睿廷 (11/11) 蕭睿辰 (11/11) 侯志賢 (11/11) 蕭木榮 (11/11) 蕭博豪 (11/11) 吳宇君 (11/11) 許鴻斌 詹佳慧 許人尹 (11/11) 蕭凱駿 (11/11) 蕭毓玲 (11/11) 侯冠佑 (11/11) 侯宜彤 (11/11) 江世豪 (11/11) 李吉晟 (11/12) 游明祥 (11/26) 李采縈 (11/12) 吳玲芳 (11/12) 蔡溳太 (11/12) 鄭明勝 (11/12) 林弟弟 (11/15) 周俐妘 (11/26) 無名氏 (11/29) 林璟淮 (11/27) 朱恩廷 (11/26) 朱清顯 (11/26) 江怡慧 (11/26) 周俞汎 (11/26) 曾紀孜 (11/12) 吳雅惠 (11/26) 田麗霞 (11/26) 郭奕瓊 宋沛帆 (11/26) 陳玉真 (11/26) 孫錦堂 黃鈺婷 邱聖翔 (11/26) 何沛洵 (11/22) 朱烈興 (11/26) 洪啟倫 (11/26) 孫錦堂 黃鈺婷 邱奕祺 (11/26) 孫錦堂 黃鈺婷 邱奕祺 (11/26) 傑森哈佛德 (11/12) 邱奕祺 (11/26) 林宛靜 (11/15) 阮朝華 (11/12) 謝宗錡 (11/9) 林智慧 (11/9) 邱伊辰 (11/26) 郭芊筠 (11/26) 邱文賢 (11/26) 謝佩娟 (11/12) 李明峻 (11/12) 陳俊宏 (11/15) 蔡佩蓁 (11/15) 呂欣佩 (11/15) 陸志遠 (11/15) 陳家福 (11/9) 余進隆 (11/9) 戚鼎榮 (11/12) 劉玉華 (11/15) 吳素趁 (11/15) 陳建洲 (11/15) 陳麗文 (11/15) 陳靖傑 (11/15) 林佑聰 (11/15) 劉金珠 (11/24) 許璨蓉 (11/23) 張博勛 (11/16) 詹庸威 (11/30) 郭嘉欣 (11/30) 江雨珊 陳舒婷 (11/30) 連少紋 (11/30) 周佳樺 (11/15) 陳靖傑 (11/15) 林佑聰 (11/15) 陳怡妏 (11/26) 林凌閣 (11/10) 林韋彤 (11/15) 陳威誌 (11/15) 陳禹豪 (11/15) 陳崴煬 (11/15) 史濟能 (11/30) 許一峰 (11/30) 蔡向懿 (11/30) 洪佩珊 (11/30) 廖柏豪 (11/17) 陳姵妏 (11/26) 陳慧真 (11/26) 黃若瑀 (11/26) 黃馨儀 (11/12) 羅偉嘉 (11/17) 鄭昌杰 (11/17) 黃美媛 (11/30) 石唐嘉 石澍權 (11/17) 許祐誠 (11/18) 程鐘 (11/18) 許崴傑 (11/18) 許雅慧 (11/26) 邱芳妤 (11/12) 施書芸 (11/15) 施書芸 (11/15) 高琦龍 (11/18) 薛陳問 (11/19) 方建福 (11/30) 劉杏枝 (11/30) 卜建威 (11/30) 張嘉霖 (11/30) 黃淳意 (11/30) 劉佩儒 (11/30) 李盈庭 (11/30) 藍雅婷 (11/26) 黃若瑀 (11/26) 施雅慧 (11/26) 邱芳妤 (11/12) 李淑煖 (11/30) 薛文旭 (11/19) 薛銘宇 (11/19) 林鄭金盆 (11/19) 林玟廷 (11/19) 陳麗淑 (11/19) 林晉豪 (11/19) 林文一 (11/19) 黃馨儀 (11/12) 施書芸 (11/15) 施書芸 (11/15) 翰明公司 (11/17) 林秀蓮 (11/19) 蔡佳憓 (11/19) 薛銘杰 (11/19) 林晉維 (11/19) 林弟弟 (11/22) 林玟圻 (11/19) 呂雯玲 (11/19) 蔡育庭 (11/15) 蔡育庭 (11/15) 羅家永 (11/30) 羅家永 (11/30) 蔡佳燕 (11/19) 蔡耀堂 (11/19) 呂嘉益 (11/22) 鄭淑貞 (11/19) 吳明璋 (11/19) 魏永吉 (11/22) 吳奕傑全家 (11/23) 葉楚涵 (11/23) 田曜瑾 (11/30) 蔡東乘 (11/30) 張昭義 (11/16) 張昭義 (11/16) 徐雅莉 (11/23) OKGO 捐款 (11/29) 林佑聰 (11/22) 周佳樺 (11/22) OKGO 捐款 (11/26) 陳正軒 (11/22) 林宛靜 (11/22) 蔡邱對 (11/15) 蔡沐儒 (11/30) 陳彥伶 (11/30) 劉金珠 (11/26) 施敏男 (11/15) 蔡惠平 (11/15) 鄭丞妤 (11/16) 張昭義 (11/16) 翁韶榕 (11/30) 林韋彤 (11/22) 張容瑞 (11/22) 林錦坤 (11/23) 林彥丞 (11/23) 葉安琦 (11/23) OKGO 捐款 (11/2) OKGO 捐款 (11/25) 張鄭素金 (11/16) 王穗凌 (11/16) 藍瑀岑 (11/15) 鄭力誠 (11/16) 鄭瑞文 (11/16) 張虹敏 (11/16) 盧奕文 (11/30) 林東陸 (11/17) 林彥廷 (11/17) 陳蘭馨 (11/17) 李佑恩 (11/30) 李承鍇 (11/24) 林彥宏 (11/17) 許珮純 (11/30) 馬烱修 (11/30) 蔡永欽 (11/17) 謝函君 (11/18) 林佳正 (11/21) 林佳正 (11/21) 施桂樟 (11/24) 伍冠樺 (11/24) zoechen(11/28) 黃仁清 (11/24) 陳謙祐 (11/25) 莊智鈞 (11/25) 廖韋綸 (11/25) 黃雨涵 (11/29) 林益呈 (11/26) 李玉霞 (11/12) 王怡芳 (11/12) 高雄善心人士 (11/12) 唐子婷 (11/15) 劉勳國 (11/16) 楊佩頤 (11/30) 楊善婷 (11/17) 陳怡如 (11/19) 陳怡如 (11/19) 邱韶軒 (11/29) ibon 捐款善心人士 (11/30) ibon 捐款善心人士 (11/30) ibon 捐款善心人士 (11/30) ibon 捐款善心人士 (11/29) 謝甘秀蓉 (11/18) 謝在湘 (11/18) 羅珮菁 (11/30) 楊三賢 (11/30) 黃香齊 (11/30) 施敏男 (11/15) 鄭丞妤 (11/16) 張昭義 (11/16) 林茗棋 (11/11) 林佳正 (11/21) 林佳正 (11/21) ibon 捐款善心人士 (11/28) ibon 捐款善心人士 (11/23) ibon 捐款善心人士 (11/20) ibon 捐款善心人士 (11/19) 謝佑芳 (11/21) 張錦標 張簡阿網 張力友 (11/19) 陳彥伶 (11/30) 黃香齊 (11/30) 鄭力誠 (11/16) 鄭瑞文 (11/16) 張虹敏 (11/16) 翁韶榕 (11/30) 林東陸 (11/17) 林東陸 (11/17) ibon 捐款善心人士 (11/16) ibon 捐款善心人士 (11/15) ibon 捐款善心人士 (11/13) ibon 捐款善心人士 (11/13) 何志遠 (11/25) OKGO 捐款 (11/8) OKGO 捐款 (11/7) 陳彥伶 (11/30) 施敏男 (11/15) 蔡惠平 (11/15) 鄭丞妤 (11/16) 張昭義 (11/16) 翁韶榕 (11/30) 林東陸 (11/17) 林東陸 (11/17) ibon 捐款善心人士 (11/12) ibon 捐款善心人士 (11/10) ibon 捐款善心人士 (11/9) ibon 捐款善心人士 (11/9) 王怡蘋 (11/30) 善心人士 (11/29) 傳政威 (11/25) 蔡水祥 (11/25) 陳先生 (11/28) 王孟鈞 (11/27) 陳靜篁 (11/27) 傅恩琪 (11/25) 傅恩琪 (11/25) 林東陸 (11/17) 林東陸 (11/17) 雅雯 (11/30) 善心人士 (11/30) ibon 捐款善心人士 (11/8) ibon 捐款善心人士 (11/4) ibon 捐款善心人士 (11/1) 楊復興 (11/25) 張雯婷 (11/25) 蔡明足 (11/25) 蔡李靜江 (11/25) 李佳曄 (11/25) 劉庭安 (11/29) 蔡明莉 (11/25) 莊日春 (11/30) 莊日春 (11/30) 林東陸 (11/17) 林東陸 (11/17) 謝佑芳 (11/27) 何志遠 (11/4) 王嬿粧 (11/27) 陳冠宇 (11/16) 周雅鳳 (11/15) 李桂儀 (11/14) 羅予彤 (11/14) 呂建勳 (11/15) 邱奕庭 (11/26) ibon 捐款善心人士 (11/30) ibon 捐款善心人士 (11/30) ibon 捐款善心人士 (11/30) ibon 捐款善心人士 (11/30) 陳月理 (11/29) 陳月理 (11/29) 陳月理 (11/29) 唐涵萱 (11/26) 梁綺珊 (11/26) 蔡思婷 (11/25) 善心人士 (11/25) 洪霈庭 (11/25) 李竹旋 (11/24) 吳明哲 (11/24) 魏佩瑩 (11/23) ibon 捐款善心人士 (11/30) ibon 捐款善心人士 (11/30) ibon 捐款善心人士 (11/29) ibon 捐款善心人士 (11/29) 楊夏游 (11/29) 楊夏游 (11/29) 楊夏游 (11/29) 周幸蓉 (11/23) 鄭嘉特 (11/22) 莊志偉 (11/22) 郭宗妮 (11/21) 胡允昊 (11/21) 張晶淇 (11/20) 曾承惠 (11/20) 王武彬 (11/19) ibon 捐款善心人士 (11/28) ibon 捐款善心人士 (11/28) ibon 捐款善心人士 (11/26) ibon 捐款善心人士 (11/24) 陳福壽 (11/29) 陳福壽 (11/29) 陳福壽 (11/29) 陳慧嫻 (11/19) 程裕權 (11/19) 善心人士 (11/19) 善心人士 (11/18) 李恩睿 (11/18) 楊錦龍 (11/17) 黃耀輝 (11/16) ibon 捐款善心人士 (11/21) ibon 捐款善心人士 (11/21) ibon 捐款善心人士 (11/18) ibon 捐款善心人士 (11/18) 呂亭憶 (11/15) 呂亭憶 (11/15) 呂亭憶 (11/15) 施永興 施晨竣 (11/17) 余儒澹 (11/29) 廖詠宸 (11/14) 陽陽 (11/14) 廖國南 (11/14) 許立志 (11/13) 張光傑 (11/12) 余俊明 (11/12) ibon 捐款善心人士 (11/17) ibon 捐款善心人士 (11/16) ibon 捐款善心人士 (11/16) ibon 捐款善心人士 (11/14) 林育生 (11/16) 林育生 (11/16) 林育生 (11/16) 張晶淇 (11/11) 呂明秀 (11/26) 王思蘋 (11/11) 沈詩涵 (11/11) 許承琳 (11/10) 林小姐 (11/10) 韋國元 (11/9) 黃莛宇 (11/9) 王俊博 (11/7) ibon 捐款善心人士 (11/12) ibon 捐款善心人士 (11/11) ibon 捐款善心人士 (11/11) ibon 捐款善心人士 (11/11) 林右豐 (11/16) 林右豐 (11/16) 林右豐 (11/16) sun(11/6) 蘇漢標 (11/6) 王敏芳 (11/6) 羅巧蓁 (11/6) 莊志偉 (11/5) 陳映羽 (11/5) 郭語慈 (11/3) 張友玟 (11/3) 善心人士 (11/2) ibon 捐款善心人士 (11/9) ibon 捐款善心人士 (11/8) ibon 捐款善心人士 (11/8) ibon 捐款善心人士 (11/6) 林員 (11/7) 林員 (11/7) 林員 (11/7) 楊錦龍 (11/2) 張維恩 (11/2) 高挺人 (11/1) 陳蓉瑄 (11/1) 呂昀融 (11/1) 謝宜蓁 (11/1) 何志遠 (11/30) 何志遠 (11/29) 何志遠 (11/28) ibon 捐款善心人士 (11/6) ibon 捐款善心人士 (11/4) 沈月琴 (11/7) 張茗蕙 (11/27) 詹秉恩 (11/22) 詹鈞富 (11/22) 陳宥翔 (11/9) 陳宥翔 (11/9) 陳宥翔 (11/9) 何志遠 (11/27) 何志遠 (11/26) 何志遠 (11/24) 何志遠 (11/23) 何志遠 (11/22) 何志遠 (11/21) 何志遠 (11/20) 何志遠 (11/19) 何志遠 (11/17) 郭芳廷 (11/9) 劉紹宸 (11/3) 顏佩琪 (11/27) 劉紹宸 (11/8) 謝佑芳 (11/3) 沈君鎂 (11/16) 林顥 (11/16) 帕嬰 符管 (11/15) 帕嬰 符管 (11/15) 帕嬰 符管 (11/15) 何志遠 (11/16) 何志遠 (11/15) 何志遠 (11/14) 何志遠 (11/13) 何志遠 (11/12) 何志遠 (11/11) 何志遠 (11/10) 何志遠 (11/9) 何志遠 (11/8) 謝育禎 (11/15) 劉庭安 (11/15) 呂怡蓁 (11/15) 呂建勳 (11/15) 黃文慶 (11/25) 黃詠宸 (11/25) 黃建利 (11/25) 劉庭安 (11/25) 陳映羽 (11/25) 陳映羽 (11/25) 陳映羽 (11/25) 何志遠 (11/7) 巫芯蘋 (11/11) 陳姿伶 (11/4) 何志遠 (11/5) 何志遠 (11/3) 何志遠 (11/2) 連金輝 李阿葉 (11/29) 陳永昇 (11/29) 陳永昇 (11/29) 陳永昇 (11/29) 蘇伯鈞 蘇蜂鈞 林欣慧 (11/25) 沈宸妤 (11/25) shuling(11/24) 李璇 (11/24) 賴雋諺 (11/24) 黃瑞龍 (11/23) 謝欣妤 (11/22) 盧雲才 (11/22) 盧雲才 (11/22) 盧雲才 (11/22) 趙曾是 (11/29) 周欣誼 (11/29) 吳亭儀 楊秉樺 (11/29) 陳靖傑 (11/29) 林俊廷 林文琳 (11/29) 林郁錦 (11/1) 林郁展 (11/1) 一心氣功 (11/22) 陳家宇 (11/22) 陳侑君 (11/22) 謝欣妤 (11/22) 徐玉娥 (11/21) 曾怡瑄 (11/21) 陳秀月 (11/21) 張畯嵐 (11/21) 張畯嵐 (11/21) 張畯嵐 (11/21) 廖志語 (11/1) 林瑞祺 (11/1) 黃敏雯 (11/1) 吳億豪 - 徐慧璉 (11/25) 吳億豪 - 徐慧璉 (11/14) 王維賢 (11/21) 葉育辰 (11/11) 陳泳輝 (11/20) 謝欣妤 (11/20) 盧芊穎 (11/20) 許芷嘉 (11/20) 應富林 (11/20) 林睿英 (11/20) 楊勝翔 (11/19) 陳大丙 (11/19) 陳大丙 (11/19) 陳大丙 (11/19) 黃翊婷 (11/19) 黃翊婷 (11/19) 黃翊婷 (11/19) 宋承運 (11/24) 謝愷芯 (11/13) 廖紹汶 (11/17) 游雅清 (11/13) 林佩瑀 (11/27) 曾彥勛 (11/10) 林芷瑜 (11/29) 賴立函 (11/11) 張純瑛 (11/2) 鄞楷軒 (11/19) 程鎮邦 (11/19) 林郁盛 (11/19) 陸湘羚 (11/19) 周倪維 (11/18) 033383388(11/18) 詹麗君 (11/18) 楊雅莉 (11/18) 楊雅莉 (11/18) 楊雅莉 (11/18) 陳中華 (11/10) 蔡瑋真 (11/10) 鄭志偉 (11/1) 蘇活汽車旅館 (11/5) 葉冠宏 (11/14) 高鈺茹 (11/16) 盧亮妤 (11/1) 陳俊豪 (11/5) 溫培琪 (11/16) 蕭楹璋 (11/16) 陳若欣 (11/27) 徐韻惠 (11/27) 石欣卉 (11/27) 王雪齡 (11/14) 蘇峻弘 (11/14) 善心人士 (11/14) 善心人士 (11/14) 善心人士 (11/14) 蘇珮誼 (11/6) 張珈榕 (11/12) 邱建華 (11/1) 李柏霆 (11/15) 陳彥翰 (11/8) 莊博閔 (11/7) 王靖雅 (11/24) 林孟遑 (11/24) 陳茶茶 (11/22) Nolan Young(11/14) 羅浩揚 (11/14) 黃以晴 (11/14) 黃宥宸 (11/14) 黃慶興 (11/14) 程柔綾 (11/14) 蕭雪昭 (11/13) 張雨甯 (11/13) 張雨甯 (11/13) 張雨甯 (11/13) 顏國哲 (11/18) 謝宜蓁 (11/10) 呂惠蓉 (11/5) 陳楷霖 (11/5) 何忠翰 (11/15) 林函怡 (11/26) 張瑜軒 (11/29) 陳永昇 (11/29) 李佳諭 (11/29) 廖 * 玉 (11/13) 李育嘉 (11/13) 林舒萱 (11/13) chris(11/13) 黃筱婷 (11/12) 林軒予 (11/12) 吳仁凱 (11/11) 陳姿琴 (11/11) 釋如開 (11/11) 釋如開 (11/11) 釋如開 (11/11) 吳柏陞 楊宗憲 (11/29) 林佑聰 (11/30) 林弟弟 (11/30) 林韋彤 (11/30) 方世惠 (11/30) 周佳樺 (11/30) 林宛靜 (11/30) 周峯毅 (11/30) 陳蓉瑄 (11/30) 陳蓉瑄 (11/30) 陳蓉瑄

捐款金額	捐款人　　捐款日期：2021/12/01-2021/12/31
541,200	財政部發票獎金 (12/6)
500,000	潘歆嫊 (12/10)
200,000	沃醫學股份有限公司 (12/3)　張李秋眉 (12/27)
150,000	聖光雕塑實業股份有限公司 統編 :36511596 莊隧附 (12/7)
107,580	李定謙 (12/28)
100,000	洪文菱 (12/1)　瓷禧茶坊企業有限公司 (12/21) 湍捷國際有限公司 (12/29)　李淳 (12/27)
92,000	2021 春水笈聖誕送暖關懷癌症兒童送愛心 主辦人林珈岑 (12/17)
88,500	右昌麥米倫幼兒園 (12/17)
60,000	全力專注國際股份有限公司 (12/5)　國麗實業股份有限公司 (12/15) 淩玲 (12/24)
50,000	林玉華 (12/9)　楊湘卉 (12/8)　無名氏 (12/13) 吳泰鋒 (12/21) 饒康立 (12/9)　紘康醫療器材有限公司 (12/25) 孫筱萍 (12/25) 賀慕竹 (12/24) 王維蒂 (12/24) 鄭裕欽建築師事務所 (12/30)
40,000	冠麟投資股份有限公司 (12/20)
38,000	沈丈智 (12/13)
36,000	黃煜閔 (12/8)　黃建裕 (12/30)
35,000	王葉艷蓉 (12/7)　劉哲豪 (12/24)
33,500	汪家榕 (12/30)
30,000	誠毅技術工程有限公司 (12/11) 莫洱科技股份有限公司 統編 :27748439(12/17) 梅文瀚 (12/13) 梁勝宇 (12/23) 朱惠琴 (12/25) 陳瑞祥 (12/22) 洲際通信網絡股份有限公司 (12/21)　財團法人台北市私立佛教菩提慈善基金會 (12/24)　陳瑞承 (12/22) 林平和 (12/17) 陳啟賢．蔡妹．陳寶炳．傅淑玉．陳明清 (12/26)　劉筠棋 (12/22) 聖她安娜食品有限公司 (12/28) 鄭金英 (12/30)
25,000	楊綉蓮 (12/3)　香港商班德威有限公司 台灣分公司 (12/28)　賴其里 (12/24) 張阿甘 (12/29)
21,000	謝綉紅 (12/14)
20,000	張皓荃 (12/2)　劉晉嘉 (12/11) 林世玲 (12/2)　楊蕊華 (12/3)　江春榮 (12/10) 鄭裕庭 (12/22) 社團法人傅弘寬熱心服務慈善會 (12/20) 2021 礁溪四季溫泉聖誕送暖關懷癌症兒童送愛心 主辦人林珈岑 (12/17)　林彥妁 (12/14) 黃奕凱 (12/14) 林育正 (12/14) 黃瑄琳 (12/14) 義竹鄉農會 (12/24)　林陳鴻麗 (12/17)　張耕力 (12/30) 張新民 (12/15) 胡峻豪 (12/23) 陳學媛 (12/20) 陳學哲 (12/20) 劉筠棋 (12/21) 吳業德 (12/28) 簡國徽 (12/28) 蔡素玉 (12/28) 造駿國際企業有限公司 (12/28) 陳儀如 (12/30) 徐玉山 (12/30)
18,800	香燈滷味 張勝富 (12/14)
16,888	林威駿 (12/7)
15,000	張瓊文 (12/2)　黃一峰 (12/8)　楊素芬 (12/16) 謝昌男 (12/30) 王夢蘭 (12/29) 蔡睿傑 (12/30)
13,000	周惠萱 (12/27)
12,000	小麥家烘焙坊 (12/8)　袁美子 (12/8)　鄭筠慈 (12/14) 潘永坤 (12/6)　潘子榛 (12/6)　陳志俊 (12/6)　廖欣儀 (12/7)　邱進楠 (12/28) 吳俊良 (12/17) 蔡恩忻 (12/17)
11,600	廣達 (12/26)
10,000	東渝國際通運有限公司 統編 :24973762(12/8)　呂鶯莉 (12/1)　大興實業有限公司 (12/14)　李明承 (12/14) 元暘科技股份有限公司 (12/14) 李致緯 (12/2)　許昱莉 (12/2)　林許彩 (12/3)　蔡汶岳 (12/6)　慶良電子股份有限公司 (12/10) 賈馨瑩 (12/17) 許勝翔 (12/17) 陳世昌 (12/13) 李明玲 (12/13) 楊穎喬 (12/13) 詹鈞翔 (12/13) 盧康樂 (12/26) 鄭誠 (12/26)　謝凱琳 (12/14) 金宏亞科技有限公司 (12/24)　許吉欽 (12/15) 台灣恩慈股份有限公司 (12/24) 莊銘德 (12/15) 董景德 (12/15) 劉鴻達 (12/28) 楊明枝 (12/16) 釋慈忍 (12/17) 黃上銘 全家福 (12/17) 林德盈 (12/17) 陳宏德 (12/30) 無名氏 (12/29) 林瓊美 (12/30) 高仲俊 (12/31) 郭丞瀚 (12/30) ibon 捐款善心人士 (12/1)　陳芃宇 (12/30) 黃郁雯 (12/21) 張玉飛 (12/20) 郭淑玲 (12/20) 樂聲實業有限公司 (12/24)　廖苡竹 (12/24) 徐浩棟 (12/27) 何紹海 (12/28) 蕭薇伶 (12/29) 詹鈞翔 (12/27) 周中慧 (12/27) 余仁木 (12/29) 賴俊瑋 (12/30) 許菀育 (12/30)
9,920	財團法人星光教育基金會 臺中市文昌非營利幼兒園 (12/15)
9,750	高雄道明幫 (12/30)
9,271	Benevity 公益事業網站捐款 (12/22)
8,800	孫瑞佑 (12/4)　匯霖國際股份有限公司 (12/17)
8,600	無名氏 (12/7)　慈航道場 (12/24)
7,000	翁杏君 (12/1)
6,500	財團法人國家實驗研究院 國家實驗動物中心 (12/2)
6,200	張力洋 (12/16)
6,000	林建仁 林銀象 林蔡雅惠 (12/1) 張進豐 (12/10) 葉瑞民 高瑞芬 (12/7)　無名氏 (12/21) 林素焱 (12/13) 陳麒安 (12/24) 陳思婷 (12/28) 高如函 高瑀函 高秩宇 (12/16)　葉展彰 (12/27) 陳麒心 (12/24) 鐘志昇 (12/1)　龔麗華 (12/15) 謝閔堯 (12/4)　龍谷茶園 施岳雄 (12/30) 陳金鳳 (12/30)
5,400	沈丈智 (12/16)
5,020	許宏榮 (12/28)
5,000	許斯玹 (12/2)　李順景 (12/2)　郭家琦 (12/2)　善心人士 (12/1)　善心人士 (12/2)　劉美惠 (12/8)　李玉森 (12/8) 采盟股份有限公司 (12/6)　陳榮鏜 (12/6)　莊惟惇 (12/8)　劉哲睿 (12/11) 劉妍杏 (12/11) 林錦松 (12/1)　駱傳儀 (12/1)　陳秋琴 (12/1) 牛仰堯 (12/14) 蔡淑宜 (12/3)　蔡莉莉 (12/3)　謝鴻曜 (12/2)　陳文忠 (12/3)　陳梁秀月 (12/6)　張祺崙 (12/6)　賴淑芳 (12/17) 黃威智 (12/16) 梁伯宇 (12/8)　唐人 (12/8)　陳守正 (12/21) 楊琬珍 (12/9)　莊文啟 (12/10) 葉晶惠 (12/21) 廖麗華 (12/24) 于培倫 (12/20) 曾師傅食品股份有限公司 (12/20)　謙成有限公司 (12/20)　莊旻燕 蔡坤翰 蔡景宏 (12/10)　郭憲文 (12/10) 謝明正 (12/13) 許芳銘 (12/13) 陳語葳 (12/14) 蔡靚 (12/24)　煌茂水產有限公司 (12/24)　善心人士 (12/27)　陳世欣 (12/27) 陳建志 (12/17) 陶雙孝 (12/17) 林信堅 (12/17) ibon 捐款善心人士 (12/22)　張育嘉 (12/29) 彭俊明 (12/30) 林慧貞 (12/31) 張志豪 (12/8)　王伊伶 (12/21) ibon 捐款善心人士 (12/5)　李曾欣宜 (12/1)　洪明志 (12/31) 許智祥 (12/18) 蘇皇中 (12/7)　徐悅珈 (12/31) 張峻瑋 (12/26) 鄭小姐 (12/10) 胡敏 (12/8)　林秀玲 (12/31) 蔡宗哲 (12/21) 陳維堉 (12/21) 許淑娟 (12/22) 李後震 (12/22) 蔡美玲 (12/23) 陳宜熔 (12/30) 鍾佩芳 鍾王金英 賴正能 (12/29)　周運恒 (12/23) 阮鳳榮 (12/23) 周嘉榕 (12/23) 黃明峰 (12/24) 黃千豪 (12/24) 鍾竣陞 (12/24) 楊友璉 (12/24) 陳進財 (12/27) 尹培袞時尚工作室 (12/27)　李珮娟 (12/27) 李文欽 (12/27) 楊凱竣 (12/28) 許恒豪 (12/27) 鄭金蓮 (12/28) 志盈工業有限公司 (12/29)　吳少元 (12/29) 李振良 (12/30) 汪逸筠 (12/30) 胡宸睿 (12/30) 林侑儀 (12/30)
4,930	巫佩蓉 許博翔 (12/1)
4,500	黃玉佳 (12/27)
4,166	魏味手做蔬食早餐 (12/29)
4,000	鄭淳元 (12/8)　林柔君 (12/14) 蔡東穎 (12/14) 郭美吟 (12/17) 陳中順 (12/30) 林美麗 (12/24) 蘇翊瑄 (12/24)
3,900	OKGO 捐款 (12/7)

捐款金額	捐款人　　捐款日期：2021/12/01-2021/12/31
3,856	春水笈溫泉湯屋 (12/9)
3,600	富翔國際通運有限公司 (12/3)　無名氏 (12/15) 鄧聿恆 (12/15) 賴羿錦 (12/17) 陳奕志 (12/11) 善心人士 (12/21)　黃麗娟 (12/30)
3,500	林科宇 (12/2)　善心人士 (12/6)　陳金山 (12/22)
3,200	王雅琪 (12/22)
3,100	沈丈智 (12/13)
3,000	林沛妤 (12/2)　邱瑛瑛 (12/2)　翁甄禧 (12/2)　橫川義康 (12/2)　陳維美 (12/7)　魏林素絨 (12/7)　李揚 (12/8) 李元瑞 王元瑩 (12/2)　無名氏 (12/14) 莊青朋 (12/2)　關家莉 (12/14) 林錫癸 (12/3)　合鮮舖 (12/13) 陳柏廷 (12/14) 張勝田 (12/6) 洪美津 (12/6)　曾惠彩 (12/6)　童友志 (12/7)　黃于倫 (12/17) 游先生 (12/7)　善心人士 (12/21)　陳佩君 (12/8)　樂書宏 (12/8) 林逸萱 (12/19) 蘇文岳 (12/9)　林佳琪 (12/9)　賴麗純 (12/9)　鄭琨耀 (12/9)　陳志雄 (12/21) 無名氏 (12/23) 尤君文 (12/22) 無名氏 (12/22) 劉夏豪 劉寬 劉瑄 陳淑如 (12/20)　林森建材行 (12/20)　財團法人全人基金會 (12/20)　蔡坤成 (12/10) 王阿屘 (12/10) 陳勝源 (12/11) 簡蕭木 (12/13) 周木春 (12/13) 吳明坤 (12/13) 吳瑋恩 吳育慈 (12/13)　王淑娟 (12/13) 林思萍 (12/25) 邱昭容 (12/23) 趙素華 (12/13) 陳湘銘 (12/24) 王文中 (12/24) 羅惠莉 (12/14) 王秀蘭 (12/14) 張瑛玲 (12/14) 顏御安 (12/24) 吳崙穎 (12/24) 陳政杰 (12/15) 高懷玲 高太源 袁惠明 (12/24)　蘇玫錦 (12/15) 林智雯 (12/17) 林慧華 (12/17) 蘇素玫 (12/29) 魏鏞 (12/30)　速比爾有限公司 (12/30) 繆祝波 (12/31) 黃致翔 (12/28) 李昱夆 (12/26) 黃瑞文 (12/21) clio(12/9)　陳逸涵 (12/2)　黃紀嘉 (12/14) 格萊商行 (12/8) 高熙凱 (12/24) 凱興電腦有限公司 (12/3)　黃永漢 (12/7)　林彥懷 (12/16) 高義雄 (12/17) 陸珈妤 (12/20) 潘有諒 (12/22) 楊千逸 (12/22) 陳耿昌 (12/22) 黃淑華 (12/22) 蘇美月 (12/20) 楊婷雅 楊婷捷 (12/20)　張如意 (12/20) 張鈺生 (12/20) 張巧昀 (12/22) 邱麗香 (12/30) 陳玉梅 (12/23) 鄭淑鳳 (12/23) 謝春猛 (12/24) 陳淑芬 (12/24) 王文慶 (12/27) 林東鉦 (12/29) 劉姿秀 (12/28) 黃詩喻 (12/29) 無名氏 (12/30) 黃筱涵 (12/30) 黃莉雲 (12/30) 財團法人新生教團重慶教會 (12/30)　洗素真 (12/30)
2,900	OKGO 捐款 (12/10)
2,800	聯邦商業銀行信用卡暨支付金融處 (12/1)　鄭美玲 (12/1)
2,700	林怡君 (12/9)　聯邦商業銀行信用卡暨支付金融處 (12/1)　OKGO 捐款 (12/16)　OKGO 捐款 (12/2)
2,600	蔡君儀 (12/10) 無名氏 (12/23)
2,580	葉宣橫 (12/14) 黃福星 (12/29)
2,500	游玉婷 (12/11) 張麟元 / 張崴程 (12/14)　劉成舉 (12/16) 陳永儒 (12/10) 簡胡玉對 (12/13)　陳志豪 (12/28) 謝振達 (12/27) 傅旭正 (12/30) 陳淑美 (12/30) 許家耀 (12/6)　杜耀楠 (12/10) 趙鑫薔 (12/29) 郭如芬 (12/28) 蕭湧麒 廖美玲 蕭幃翰 蕭柔暄 蕭姿宸 (12/30)
2,400	劉月鳳 (12/24)
2,350	蔣忠庭 (12/6)
2,300	黃上銓 (12/1)　OKGO 捐款 (12/23)
2,255	無極限國際有限公司 (12/13)
2,206	廖珮雯 (12/22)
2,200	善心人士 (12/1)　OKGO 捐款 (12/1)　善心人士 (12/24)
2,100	OKGO 捐款 (12/15)
2,000	簡辰光 (12/2)　黃恆逸 (12/2)　黃錫成 (12/2)　無名氏 (12/3)　蔡耀裕 (12/2)　吳佳玲 (12/2)　林侑瑩 (12/2)　張振宗 (12/2)　曾容承 (12/6) 洪光熙 陳靜珠 (12/2)　W 捐款兒癌基 (12/3)　善心人士 (12/5)　楊惟智 (12/6)　無名氏 (12/4)　溫靜如 (12/7) 黃安睿 (12/8)　鄭家洧 (12/8)　皇廣鑄造發展股份有限公司 (12/6)　無名氏 (12/13) 鄧凭晏 (12/13) 許軒維 (12/10) 李政偉 (12/1) 大輪機械工程股份有限公司 (12/1)　曾閔 (12/1)　王千瑀 (12/1)　曲翊瑄 (12/1)　吳玲儀 (12/14) 鄭靜雯 (12/14) 鍾明錦 (12/14) 黃佳瑛 (12/14) 徐美玲 (12/14) 薛宏明 (12/14) 無名氏 (12/13) 吳尚恆 (12/2)　啟凱螺絲工廠股份有限公司 統編 :89691941(12/2) 呂信君 (12/2)　黃品潔 (12/2)　胡瀞涵 (12/14) 衛美娟 (12/14) 黃瀞萱 (12/14) 李淑婉 (12/14) 創創科技股份有限公司 (12/14) 沈格祥 (12/14) 張凌芝 (12/14) 王瀛屏 (12/14) 張庭萱 (12/14) 陳榮宗 (12/2)　鍾瑞能 (12/2)　林志鵬 唐詠婷 林孟誠 (12/3)　張秀玉 (12/3)　宮家寶 (12/3) 唐豪局 張惠雅 (12/3)　嘉鏵生技醫藥股分有限公司 (12/3)　溫財祐 (12/3)　善心人士 (12/10)　葉明珠 (12/6) 李振德 (12/6)　柯朋昌 (12/6)　楊志偉 (12/16) 卜祥琨 (12/16) 高宗永 (12/16) 胡珮瑩 (12/16) 高靜華 (12/16) 洪曉蘭 (12/16) 謝惠珠 (12/16) 英甲室內裝修設計有限公司 (12/16)　莊如芳 (12/16) 善心人士 (12/6)　劉宜芳 (12/7)　鄭傑紳 (12/7)　王建宏 (12/7) 陳彥佐 謝淑如 陳宥伶 陳星蓉 (12/7)　林以堅 (12/17) 彭姊妹 (12/7)　陳適慧 (12/7)　李雅玲 (12/21) 邱秉媛 (12/8)　彭慶添 (12/21) 鴻盛投資股份有限公司 (12/20) 劉政宏 (12/16) 吳柏呈 (12/8)　許明宗 (12/9)　邱秋桂 (12/9)　王歆絜 (12/9)　覃昭銘 (12/9)　趙紫軒 (12/21) 陳亞媛 (12/10) 張獻文 (12/21) 余品潔 (12/21) 王歆絜 (12/9)　王義仲 (12/9)　周俊文 (12/9)　巨升電機有限公司 (12/9)　林隆豐 (12/9) 吳麗文 (12/10) 葉秋芬 (12/21) 莊茜琦 (12/20) 余南興 (12/20) 廖施景 (12/20) 林昱廷 (12/20) 江麗蘭 (12/20) 奇磊股份有限公司 (12/10) 蔡玉娟 (12/20) 王心瀚 (12/20) 林昱嘉 (12/20) 冠鼎工業有限公司 (12/20)　周銘慶 (12/20) 黃譯華 (12/20) 鄒靖楠 (12/20) 郭素真 (12/24) 遠祥國際有限公司 (12/20)　鍾明宗 (12/20) 黃惠美 (12/10) 黃弘睿 (12/10) 林佳瑩 (12/10) 漢翔公司慈光社 (12/11)　徐春上 (12/13) 蘇立緯 (12/13) 羅瑤軒 羅少鴻 (12/13)　陳勝夫 (12/13) 陳春安 (12/13) 蘇微惠 (12/24) 李云芸 (12/22) 許芳慈 (12/24) 王德勳 (12/24) 黃明熙 (12/24) 黃宜惠 (12/14) 陳憲璋 (12/14) 葉炳男 (12/24) 傅美慧 (12/24) 武晉萱 (12/24) 善心人士 (12/24)　林建仲 (12/24) 林煌文 (12/24) 蕭碧真 (12/24) 許秀穎 (12/24) 鐘志鴻 (12/15) 洪雍炫 (12/15) 王正琪 (12/22) 張 (12/22)　新泰工業股份有限公司 (12/23) 陳慧玲 林曉亭 (12/15)　尤滿玉 (12/15) 歐建志 歐俊頤 歐姝廷 (12/15)　李信毅 (12/15) 李佳耘 (12/15) 善侑會計師事務所 (12/28) 萬太企業有限公司 (12/16)　陳玉慧 (12/16) 陳怡頻 (12/27) 善心人士 (12/27)　張典穗 (12/16) 黃憲宗 (12/16) 湛煥羿 (12/16) 陳美雲 (12/17) 楊雪代 (12/17) 黃勝燦 (12/17) 王喬鈺 (12/17) 董佩怡 (12/30) 簡菱嬌 (12/29) 呂依芳 (12/29) 江禹蔵 (12/30) 李建民 (12/30) ibon 捐款善心人士 (12/23)　鄧名珊 (12/30) 胡安和 (12/30) 賴映秀 (12/30) 張火雄 (12/31) 湯芮莎 (12/30) 黃雅靜 (12/30) 楊士弘 (12/15) ibon 捐款善心人士 (12/2)　黃鳳琴 (12/28) 吳怡萱 (12/28) 羅聖鈞 (12/27) 林子浩 (12/27) 楊承翰 陳妏綺 (12/24)　陳巧菁 (12/24) 徐庭瑤 (12/23) 松山慈祐宮 (12/23)　許婧稜 (12/19) 馬克斯 (12/18) 郭駿霖 (12/15) 王縺羚 (12/14) 王琇瀅 (12/11) 林永宸 (12/26) 徐志偉 (12/9)　五感實驗室 (12/13)　林雅清 (12/3)　曾郁婷 (12/22) 姜蕙心 (12/28) 王思琪 (12/2)　蘇燕萍 (12/11) 彭楷宸 (12/13) 余育菱 (12/8)　鄭文桐 (12/26) 方岑芸 (12/8)　楊依倫 (12/26) 劉宥辰 (12/24) 謝金蘭 (12/26) 馮楷齡 (12/9)　潘軒碩 (12/28) 謝佳諭 (12/29) 張耕梓 (12/7)　游家軒 (12/8)　張維珊 (12/20) 黃秀雲 (12/21) 陳素珍 (12/22) 王子慧 (12/22) 林秀月 (12/22) 陳麗香 (12/20) 林志帆 (12/20) 顏永松 (12/20) 蘇怡如 (12/20) 林志森 (12/20) 蔣紫彤 (12/21) 余秀香 (12/20) 林竣偉 (12/22) 善心人士 (12/29)　鄭洛琳 (12/23) 友展企業有限公司 (12/23)　邱高寶鳳 (12/23)　黃靜玲 (12/24) 陳玉燕 (12/29) 吳進來 (12/28) 韓采軒 (12/28) 洪金來 (12/28) 黃博鴻 (12/28) 黃昱寧 (12/28) 黃彥旂 (12/28) 劉芳志 (12/28) 杜苡瑄 (12/28) 陳雨欣 (12/28) 許燕華 (12/28) 王釋庸 (12/28) 洪上程 (12/27) 鄭惠元 (12/27) 林至佑 (12/28) 王歆絜 (12/29) 吳永盛 (12/29) 楊凱鈞 (12/29) 鄭政輝 (12/29) 陳芃霏 (12/29) 林慧珠 (12/29) 林永雄 (12/29) 鼎正有限公司 (12/28)　蕭涵文 (12/29) 林進成 (12/29) 陳淑真 (12/29) 楊賢泰 (12/29) 勝興人力資源管理顧問有限公司 (12/29) 黃琪翔 (12/30) 林素馨 (12/30) 侯明玉 (12/30) 梁賽芳 (12/30) 宮家寶 (12/30) 廖冠豪 (12/30) 黃國川 (12/30) 鍾步興 (12/30) 李卓穎 (12/30)
1,900	唐韋媛 (12/30)
1,850	小熊森林教育機構 (12/27)
1,800	吳新鈞 (12/8)　陳淑榕 (12/29)

捐款金額	捐款人 捐款日期：2021/12/01~2021/12/31
1,700	張淑惠 (12/19) 仕竣有限公司 (12/7)
1,688	廖峻威 (12/15)
1,600	沈曉蓓 (12/24) 曹英昌 (12/24) 簡秋月 (12/15) 鄭之皓 (12/27) ibon 捐款善心人士 (12/17) OKGO 捐款 (12/17) 邱建凱 (12/25) 陳育任 (12/26) 林英琴 (12/30)
1,500	善心人士 (12/4) 潘柔諭 (12/8) 菖廣紙業股份有限公司 (12/1) 吳永清 (12/1) 李明易 (12/1) 菖鴻紙業股份有限公司 (12/1) 菖承企業股份有限公司 (12/1) 蔡佳芬 (12/1) 呂佩純 呂依璇 呂翊綺 (12/1) 吳家威 (12/1) 李善豪 周育榛 李為德 (12/2) 崔明貴 (12/14) 吳雅萍 (12/14) 姜銀和 (12/14) 蘇玩伶 (12/2) 享樂中壇元帥 (12/10) 友銘工程顧問有限公司 (12/6) 張軒綺 (12/16) 鄭卉芸 (12/10) 菖源股份有限公司 (12/7) 楊于萱 (12/20) 彭文芳 (12/20) 鄭丞勛 (12/10) 陳惠霆 (12/13) 羅欽賢 (12/24) 黃昱程 (12/14) 黃俊傑 (12/14) 侯麗梅 (12/24) 李侑叡 (12/16) 穆昶誠 穆玨諺 穆宥臻 (12/17) 劉映廷 (12/17) 劉映岑 (12/17) 邱奕達 邱王岹 邱進任 (12/30) 朱純慧 (12/30) 鍾瀅緹 (12/28) 傅登傳 (12/25) 黃信富 (12/11) 李逸豪 (12/31) 楊皖貽 (12/10) 陳憶雯 (12/15) 翁秀嬌 (12/28) 彭尹溱 (12/28) 蕭信康 (12/14) 許佩璋 (12/20) 黃淑華 (12/20) 蕭鎮豪 (12/27) 連千惠 連宇璋 連建洲 (12/28) 王木然 (12/29) 戴雀華 (12/29) 郭雨淳 (12/30) 張品侑 (12/30)
1,400	OKGO 捐款 (12/18) 李美瑢 (12/29) 楊勝洲 (12/29)
1,300	郭欣悅 (12/9) 孫慎佑 (12/14)
1,215	麗湖國小四年一班 (12/8)
1,200	姚昱伶 (12/8) 盧靈千 (12/8) 羅國基 (12/8) 鄒年恩 賴瑞璉 鄒永隆 鄒鳳蘭 黃俊瑋 (12/1) 許文縉 (12/2) 許陳宜勤 (12/2) 許宗皓 (12/2) 張郁翎 (12/2) 郭振山 (12/4) 楊迪華 (12/16) 林慧英 楊承樺 (12/7) 曾仁德 (12/9) 林杏林 (12/24) 陳奕如 (12/24) 韓寶珠 趙芯誼 趙于微 趙翊筑 趙明龍 趙馥儒 (12/7) 陳奕羽 (12/24) 陳俊輯 (12/15) 陳聿闈 (12/15) 羅采苓 (12/17) 吳淑楷 (12/17) ibon 捐款善心人士 (12/22) ibon 捐款善心人士 (12/29) 簡碧香 (12/8) 吳書慧 (12/11) 葉建發 (12/24) 張世文 張世豪 (12/22) 傅秀菊 張國樓 張景睎 林宸妤 張嫚軒 張善皓 (12/22) 吳秋華 (12/23) 黃燕國 (12/23) 林金璉 (12/23) 周文宏 (12/23) 楊清泉 (12/23) 李秀美 (12/23) 洪博文 洪苡相 許瓊方 洪韻婷 洪丞和 (12/23) 許幼如 (12/24) 劉素惠 (12/24) 溫智翔 (12/28)
1,100	董惠如 (12/20) 蕭榮龍 (12/27) 何彥霖 (12/17) 何宜鴻 (12/17) 蕭亦汝 (12/28) 李尚晏 (12/30) 蕭羽秀 (12/29) ibon 捐款善心人士 (12/17) 莊鈞帆 (12/21) 朱紅波 (12/8)
1,015	蔡苾珞 (12/7) 潘德旗 (12/9)
1,000	龔怡夙 (12/2) 陳徵平 (12/2) 鄭色孟 (12/2) 無名氏 (12/1) 搞工手作餅乾 (12/1) 許嘉峻 (12/1) 蘇雅琪 (12/2) 林淵欽 (12/2) 張鈞維 (12/2) 李淑蓉 (12/2) 莊桂惠 (12/2) 葉上菁 (12/2) 方文波 (12/2) 高美祝 (12/2) 統宇電研股份有限公司 (12/2) 孫煒祐 (12/2) 朱彥堯 (12/2) 余美玲 (12/2) 林明宜 (12/2) 洪西彬 (12/2) 王宥崴 (12/2) 林金龍 (12/2) 沈依欣 (12/2) 楊美雲 (12/2) 黃子馨 (12/2) 倪庭恩 (12/2) 倪正杰 (12/2) 詹益能 (12/2) 李日農 (12/2) 劉俞旻 (12/2) 鄭芝昀 (12/2) 陳雪青 (12/2) 謝惠珍 (12/2) 陳志維 (12/2) 古文銘 (12/2) 陳昭菁 (12/2) 毛良慶 (12/2) 洪源泰 (12/2) 詹世明 (12/2) 朱美惠 (12/2) 劉雅君 (12/2) 蘇怡頤 (12/2) 林美慧 (12/2) 蕭羽秀 (12/2) 游慧敏 (12/2) 葉國暉 (12/2) 澔昇國際有限公司 (12/2) 江沛峰 (12/2) 張淑儀 (12/2) 沈昭仁 (12/2) 江行健 (12/1) 張惠晴 (12/2) 蕭嘉甫 (12/6) 張智詠 (12/5) 楊忠明 (12/8) 洪于絜 (12/8) 劉書合 (12/8) 林谷裕 (12/8) 楊宗恩 (12/8) 黃培誠 (12/8) 歐陽貞穎 (12/8) 楊子陞 (12/8) 龔雙慶 (12/8) 許珮雯 (12/8) 麥家豪 (12/8) 麥維倫 (12/8) 黃雪梅 (12/8) 簡苑倩 (12/8) 林雅姿 (12/8) 郭原宏 (12/8) 陳國清 (12/8) 陳逸如 (12/8) 周子民 (12/8) 李麗香 (12/8) 林芳至 (12/8) 顏維志 (12/8) 金玄宮 (12/8) 林永重 (12/8) 黃靖雅 (12/8) 張雅筑 (12/10) 鄭百佑 (12/10) 孫詩遠 (12/10) 邱金玉 (12/1) 柯曉莓 (12/1) 土地公 (12/1) 李振宇 李家毓 李榮政 羅密君 (12/1) 媽祖 (12/1) 劉日霖 (12/1) 劉淑真 (12/1) 王兆年 (12/1) 張雪美 (12/1) 鄭文義 (12/1) 范瑋庭 (12/1) 許玉珠 (12/1) 橫地智子 (12/13) 許美喬 (12/1) 徐振誠 徐振中 (12/1) 吳美玲 (12/1) 蔡沅峰 (12/1) 土地公 土地婆 (12/1) 大甲媽祖 (12/1) 徐達順 徐田秀英 徐鳳珠 廖傑安 徐其運 (12/1) 鄒美蘭全家 (12/1) 張米伶 (12/1) 楊翔任 楊淞壹 楊品寬 (12/1) 楊婉平 (12/1) 楊庭龢 (12/1) 曾安民 (12/1) 王君豪 (12/1) 楊子藝 楊紹然 余碧雲 (12/1) 土地公 土地婆 (12/1) 盛貿藝品有限公司 (12/1) 鄭騏漳 (12/14) 鍾淑芳 (12/2) 黃品元 (12/2) 林松柏 (12/2) 謝文鳳 (12/2) 李信毅 (12/2) 陳怡君 (12/14) 無名氏 (12/14) 江志隆 (12/14) 張勝杰 (12/14) 陳彥甫 (12/14) 陳家億 (12/14) 劉柏陞 (12/2) 陳裕盛 (12/14) 劉柏敏 (12/14) 陳怡安 (12/14) 吳慶隆 (12/14) 柯炳松 (12/14) 無名氏 (12/14) 無名氏 (12/14) 錢鴻明 (12/14) 吳林蓀 (12/14) 陳嫻綺 (12/14) 鄭泳洲 (12/14) 林欣歡 (12/14) 張睿允 (12/14) 無名氏 (12/14) 楊睿晴 (12/14) 張怡婷 (12/14) 廖千秋 (12/2) 林沛盛 (12/2) 張美足 (12/2) 無名氏 (12/14) 徐陳淑春 (12/2) 王藝樺 (12/2) 卓哲安 (12/2) 林清榮 (12/2) 李亞諭 (12/2) 周裕崴 (12/2) 陳牧元 (12/14) 于秉辰 (12/14) 胡秀萍 (12/14) 歐子瑄 歐子瑞 歐子瑋 (12/14) 紀銘祥 (12/14) 陳桂緣 (12/14) 蔡昇豪 (12/14) 柯若妍 (12/14) 彭惠群 (12/14) 江隆昇 (12/14) 林子展 (12/14) 林子展 (12/14) 無名氏 (12/14) 郭雅雯 (12/14) 羅慧明 (12/14) 呂建億 (12/14) 柯秀婷 (12/14) 康善生技 賴淑萍 (12/14) 劉澤澹 (12/14) 周子誠 周可恩 (12/14) 王明慧 (12/14) 鄭世雄 (12/14) 無名氏 (12/14) 黃碧霞 (12/14) 黃淑為 (12/14) 林保洲 (12/14) 高毅民 (12/14) 莊子頤 (12/14) 林柔岑 (12/14) 吳玉印 (12/14) 王哲雄 (12/14) 文宗麟 (12/14) 許保民等六人 (12/14) 陸冠瑋 (12/14) 黃玉英 (12/14) 曾心怡 (12/14) 王逸嫻 (12/14) 鄭楷軒 蔡淑芬 鄭明輝 (12/14) 陳嫣茹 (12/2) 李培金 李林依金 (12/2) 林宣吟 (12/3) 黃秋子 (12/3) 劉白江 莊玉娥 (12/3) 邱美惠 (12/3) 姜美悅 (12/3) 江弘海 (12/3) 世貿航空貨運承攬股份有限公司 (12/3) 世貿海運承攬運送股份有限公司 (12/3) 黃巧文 (12/3) 林文鶯 (12/3) 邱于庭 (12/3) 劉賴蓋 (12/3) 龍德機械工業有限公司 (12/3) 蔡也好 (12/3) 賴慧蓉 (12/16) 黃哲瑋 (12/3) 傅秀雅 (12/16) 李政模 (12/16) 黃淑苑 (12/16) 鄭葉密 鄭正義 鄧如珍 鄭如惠 蔡鎮成 鄭吉盛 蔡宗翰 (12/3) 吳銘釋 (12/3) 簡靖晏 (12/4) 吳福泉 (12/4) 賴嘉偉 (12/9) 黃翎瑋 (12/6) 善心人士 (12/15) 顏英菊 (12/6) 蔡佳倫 (12/6) 高長慶 (12/6) 樓雅萍 (12/6) 林惠仁 (12/6) 林佳佳 (12/6) 林錦城 (12/6) 吳金娥 (12/6) 張靖晨 (12/6) 魏秀鳳 (12/6) 鍾宜軒 (12/15) 蕭嘉甫 (12/15) 羅宜紋 (12/15) 辛珮琪 (12/16) 陳維瑜 (12/16) 張永聖 (12/16) 田乃云 (12/16) 陳威銘 (12/16) 謝玲玲 (12/16) 李貴蓮 (12/16) 陳維惠 (12/16) 黃晟硯 (12/16) 洪淑瑩 (12/16) 宋弘軒 (12/16) 楊宏基 (12/16) 曾兆慶 (12/16) 黃麗秋 (12/16) 黃浩耕 (12/16) 高治圻 (12/16) 江惠瑜 (12/16) 孫永安 (12/16) 謝秀足 (12/16) 陳慧娟 (12/16) 林亞築 (12/6) 玉翔機電有限公司 (12/15) 林振興 (12/6) 陳溥楨 (12/6) 溫聰敏 (12/6) 張嫌 (12/6) 許哲源 (12/6) 黃柏璁 (12/6) 楓惠媛 (12/6) 黃輝昆 (12/17) 無名氏 (12/19) 劉羲晟 (12/19) 江亭延 (12/18) 無名氏 (12/17) 無名氏 (12/16) 李恩 (12/7) 劉星辰 (12/7) 江俏琛 (12/17) 賴蕭富美 (12/7) 杜諺穎 (12/7) 劉麗華 (12/7) 王咨翔 (12/7) 徐明光 (12/7) 黃幼滇 (12/7) 何學禮 (12/7) 謝景三 (12/7) 高鈺軒 高鈺旂 (12/7) 劉子綝 (12/7) 李懿 (12/7) 涂芮安 (12/7) 張雪紅 (12/7) 蘇俞方 (12/7) 陳廷寬 (12/7) 徐舒眉 (12/7) 姜宜伶 (12/16) 吳佩芯 (12/7) 陳正達 (12/7) 簡大閎 簡大盛 簡伯育 簡唯霽 簡孝安 (12/7) 鍾佩芳 (12/18) 曾麗君 (12/7) 林禮慧 (12/8) 黃陳雪昭 (12/8) 洪敬智 (12/8) 嚴麗珠 (12/8) 程久瑞 (12/8) 黃威榮 (12/8) 莊秀娥 (12/8) 善心人士 (12/16) 金總酒店 (12/8) 金大腳養生館 (12/8) 陳麗如 (12/8) 江宥嫻 (12/9) 胡馨任 (12/9) 鑫鑾酒店 (12/8) 莊詠甯 (12/8) 吳典嶸 吳宜蓁 (12/9) 林函蓁 馬運芳 馬德華 (12/9) 吳典嶸 吳宜蓁 (12/9) 孫可宏 (12/10) 詹明修 (12/21) 吳郁芬 (12/10) 周宜沐 (12/21) 陳宏生 (12/21) 柯朝彬 (12/21) 黃家峰 (12/21) 黃志群 (12/21) 呂文芝 (12/21) 謝靜萍 (12/21) 洪佑昇 (12/21) 劉金泯 (12/21) 林宏樹 (12/21) 陳冠豪 (12/21) 陳俊丞 (12/21) 李玉真 (12/21) 余定遠 (12/21) 蘇進貴 (12/21) 王秀萍 (12/21) 洪國豪 (12/21) 張耀宗 (12/21) 邱芸書 (12/21) 李淑卉 (12/21) 林霆芳 (12/21) 盧炫瑋 (12/21) 陳妍彤 (12/21) 張寤寧 (12/21) 蔡叔洋 (12/21) 張祐誠 (12/21) 許冠偉 (12/21) 章旦隆 (12/9) 賴穎婕 (12/9) 柳冠羽 (12/9) 孫新焱 (12/9) 陳泰宇 (12/9) 巫宏文 (12/21) 劉麗萍 (12/21) 林志良 (12/9) 光偉塗裝機械有限公司 (12/9) 許麗紅 (12/9) 李文富 (12/9) 邱燕雪 (12/10) 江學瀅 (12/20) 顏苙玲 顏婕珉 (12/11) 鐘美玲 (12/20) 簡文通 (12/20) 林春燕 (12/20) 簡麗姑 (12/20) 蘇秀里 (12/20) 周長平 (12/20) 廖清俊 (12/20) 李釩溱 (12/10) 黃義方 (12/10) 夏平 (12/10)

捐款金額	捐款人 捐款日期：2021/12/01~2021/12/31
	呂侑萱 (12/20) 鄭姝羚 (12/20) 張嘉珍 (12/20) 黃玉苹 (12/20) 陳姵羚 (12/20) 唐兆漢 (12/20) 陳建成 (12/20) 劉俊芬 (12/20) 劉懿緯 (12/10) 劉惠滿 (12/20) 游玉敦 (12/20) 洪曉珊 (12/20) 鍾政緯 黃羽溱 (12/20) 余瑞梅 (12/20) 唐瑞槃 (12/20) 黃禾玲 (12/20) 童國誠 (12/20) 李美莉 (12/20) 莊麗惠 (12/20) 羅嘉寧 (12/20) 楊兆平 (12/20) 陳秋茹 (12/20) 林瓊華 (12/20) 劉宜榛 (12/20) 蘇淑英 (12/20) 吳心硯 (12/20) 吳心畫 (12/20) 黃傳叡 (12/20) 謝忠謀 (12/20) 蘇士詠 (12/20) 殷子倫 (12/20) 鍾瀚濾 (12/20) 陳世恩 (12/10) 吳淵源 (12/10) 陳文麗 (12/24) 賴婕庭 (12/20) 侯嘉穎 (12/20) 邱重嘉 (12/20) 林素雯 (12/20) 張皓宇 (12/20) 吳純瑛 (12/20) 許詠涵 (12/20) 林孟潔 (12/20) 陳陞泓 (12/20) 陳彥斌 (12/20) 鄭楀澄 (12/20) 唐慧珍 (12/20) 廖敏辰 (12/20) 易威廷 (12/20) 何潦渌 (12/10) 楊安庭 (12/10) 柳欣怡 (12/10) 李雪紅 (12/11) 葉雪春 (12/13) 徐得銓 (12/13) 蔡宏祥 (12/24) 吳建璜 (12/24) 鄒開鑄 (12/24) 蘇立菁 (12/24) 劉俊亨 (12/24) 徐旭東 (12/13) 徐瑋伶 (12/13) 無名氏 (12/26) 無名氏 (12/23) 李霖 (12/26) 柯學哲 (12/25) 高文賀 (12/25) 李定恒 (12/13) 林瓊汝 (12/24) 無名氏 (12/24) 林瓊君 (12/14) 林佩燁 (12/24) 胡信哲 (12/24) 吳思宇 (12/24) 花文樹 (12/13) 蕭伊雯 (12/13) 陳水金 (12/13) 江韻如 (12/24) 蕭清洲 (12/24) 邱雯蒨 (12/13) 邱志玄 (12/24) 劉立麗 (12/24) 陳求宏 林翠貞 陳蕙婷 陳顗翔 陳顗喆 (12/24) 張婧淳 (12/24) 陳炳源 (12/13) 汪正雄 (12/13) 曹雨萱 (12/24) 施義舜 (12/13) 王萱芝 (12/14) 黃俊銘 (12/14) 黃定申 (12/14) 黃定中 (12/14) 羅春鸞 (12/14) 黃水永 (12/14) 吳美佐 (12/14) 許婷硯 (12/14) 張峻岱 (12/14) 彭增陵 林淑珍 (12/14) 溫雅茹 (12/24) 楊啟婧 (12/24) 沈詩芸 (12/24) 林冠伶 (12/24) 周昱翔 (12/24) 魏志強 (12/24) 邱玉環 (12/24) 魏宏霖 (12/24) 康錦豐 (12/24) 黃琦絜 (12/24) 呂美珠 (12/24) 林佑羚 (12/24) 林柏穎 (12/24) 高敏卿 (12/24) 劉丹 (12/24) 陳玉書 (12/24) 楊雅琦 (12/24) 林孟珍 莊嫚雯 莊婧雯 莊新昌 (12/13) 詹淑幸 (12/13) 高文彬 (12/14) 黃冕 (12/14) 張莘瑜 (12/14) 張國揚 張杜淳美 張愷芳 張愷芯 張家愷 (12/14) 林定樺 (12/14) 王玉英 (12/14) 林楷翔 (12/14) 沈智平 (12/15) 鄭作祺 (12/15) 徐錦鳳 (12/15) 黃昭智 (12/23) 陳賜國 (12/15) 馬碧桃 (12/15) 陳俊良 張智淑 陳怡安 陳楷鈞 (12/15) 陳政和 (12/15) 李白清癸 (12/15) 李王靜好 (12/15) 邱瑤琪 (12/25) 賴嘉偉 (12/27) 善心人士 (12/25) 蕭相如 (12/28) 張沙致遠 (12/16) 王子宜 (12/16) 林春梅 (12/16) 陳宣達 (12/16) 康守花 (12/16) 曾啟鈞 (12/16) 賴萱聿 (12/27) 蘇振祥 (12/26) 陳高發 (12/16) 楊紫彤 (12/30) 林宛靜 (12/17) 鄭雅云 (12/17) 吳佳駿 (12/17) 善心人士 (12/17) 陳凱渝 陳凱揚 許麗玲 (12/17) 許竣傑 (12/17) 張杰碩 (12/17) 黃冠智 (12/17) 顏承中 顏承庸 (12/17) 李維陞 (12/17) 尹俐文 (12/30) 陳忻言 (12/30) 劉春秀 (12/30) 蔡依菱 (12/30) 無名氏 (12/30) 顏子涵 (12/30) 曾平毅 (12/30) 無名氏 (12/29) 許麗娟 (12/28) 張軒瑋 (12/28) 張宇璿 (12/30) 江瑞芝 (12/30) 周昀奇 (12/30) 黃麗蓉 (12/30) 黃劉美 (12/30) 黃麗鈴 (12/30) 陳慧珊 (12/30) 鄒宇松 (12/30) 唐培恩 (12/30) 唐詩涵 (12/30) 陳品宏 (12/30) 戴家琦 (12/30) 黃莉彥 (12/30) 陳珉 (12/30) 趙哲逸 (12/30) 王心佳 (12/30) 陳毓宣 張國樑 (12/30) 許日桂 (12/30) 梁瑜芮 (12/30) 李百齡 (12/30) 陳宥勳 (12/30) 張耀中 (12/30) 林美智 (12/30) 劉瑞珍 (12/30) 王文雄 (12/30) 李錫智 (12/30) 呂姿瑩 (12/30) 盧廷煜 (12/30) 劉宥吟 (12/30) 潘怡安 (12/30) 林享億 (12/30) 黃勤芳 (12/31) 無名氏 (12/31) 陳品喬 (12/30) 陳品皓 (12/30) 吳少文 (12/30) ibon 捐款善心人士 (12/31) 陳靚 (12/30) 吳家寬 (12/30) 林沅和 (12/8) 紀博欽 (12/10) 李岱宸 (12/16) 林士強 (12/29) 百盛會 (12/31) 陳宥霖 (12/31) ibon 捐款善心人士 (12/18) ibon 捐款善心人士 (12/17) 鄭惟天 (12/31) 鄭惟天 (12/25) 鄭惟天 (12/20) 鄭惟天 (12/8) 鄭惟天 (12/3) 鄭惟天 (12/2) 戴淑華 (12/26) 賴奕丞 (12/26) ibon 捐款善心人士 (12/12) ibon 捐款善心人士 (12/11) ibon 捐款善心人士 (12/9) ibon 捐款善心人士 (12/9) ibon 捐款善心人士 (12/8) ibon 捐款善心人士 (12/4) ibon 捐款善心人士 (12/2) 善心人士 (12/30) 詹嘉琪 (12/24) 詹嘉琪 (12/11) 林鳳珠 (12/29) 張馨文 (12/29) 簡彩年 (12/29) 陳秉瑞 (12/28) 張心瑜 (12/28) 林煌智 (12/27) 成陽 (12/27) 許維安 (12/27) 鬼后姐姐 (12/26) 仔仔貓 (12/26) 林錦池 (12/25) 胡雅雯 (12/24) 周軾倢 (12/24) 石雅芬 (12/23) 許宏彬 (12/22) 吳美儀 (12/22) 林煌智 (12/21) 呂榮財 (12/19) 吳銀鳳 (12/18) 石妍洲 (12/17) syuan(12/17) 周政宏 (12/17) 林永良 (12/16) 王于豪 (12/15) 吳文川 (12/15) 方毓評 (12/15) 黃致翔 (12/15) iris(12/15) 福德正神 (12/14) 林敏詮 (12/14) 施崇遵 (12/12) 陳証彰 (12/11) 許又中 (12/10) 郭華俊 (12/10) 廖佑崇 (12/9) 何佩恩 (12/9) 郭烟玉 (12/9) 吳林諺 (12/7) 張均亦 (12/7) 張美惠 (12/7) 林國祥 (12/7) 陳德旺 (12/6) 周峻暐 (12/5) 謝欣恬 (12/4) 羅小姐 (12/3) 許依芳 (12/2) 莊訓勇 (12/2) 王初軒 (12/2) 石珊綺 (12/1) 楊祐瑄 (12/1) 莊諭璇 (12/1) 郭烟玉 (12/1) 吳宗明 (12/1) 世吉汽車修護廠 (12/9) 戴碩範 (12/17) 李芬馨 (12/4) 謝宗銘 (12/4) 高銘成賴玉婷賴戶戶 (12/2) 胡妙凱 K 達順路 BV 陳潤熊文 (12/12) 朱冠蓁 (12/30) 戴立偉 (12/25) 莊宜欣 (12/26) 謝碧珠 (12/28) 張語婕 (12/16) 洪振耀 (12/27) 藍喬玲 (12/31) 馬仲俊 (12/10) 陳桂杏 (12/16) 闕唐薇 (12/16) 闕唐薇 (12/2) 王麗雪 (12/23) 謝淳雅 (12/23) 李葉寶玉 (12/4) 李葉寶玉 (12/2) 李葉寶玉 (12/18) 李葉寶玉 (12/1) 陳欣妤 (12/25) 林宜妮 (12/26) 賴東群 (12/7) 林哲璋 (12/8) 蔡旻潔 (12/23) 吳慶助 (12/4) 李苔甄 (12/19) 張珣珺 (12/7) 王津勝 (12/30) 黃鳳琴 (12/24) 詹進成 (12/27) 黃家龍 (12/23) 黎竹莉 (12/3) 陳榆衆 (12/2) 潘榆喬 (12/9) 蔡惠娟 (12/20) 巫坤浩 (12/22) 唐天翔 (12/6) 范月欣 (12/2) 楊子弦 (12/30) 吳思賢 (12/28) 衛理幼兒園 K3D 全體師生及劉文瑜 老師 (12/27) 林耕銀 (12/4) 卓晉功 (12/30) 廖庭君 (12/14) 郭全興 (12/2) 秦楷森 (12/13) 盟將水電工程有限公司 (12/11) 黃坤發 (12/25) 龍咨秀 (12/1) 趙于婷 (12/13) 李依純 (12/13) 李燿安 (12/30) 蔡沂峰 (12/3) 楊勝邦 (12/10) 黃健維 (12/23) 吳瑞 (12/17) 林鈺軒 (12/7) 溫俐婷 (12/20) 陳品文 (12/29) 葉秋嬋 (12/7) 亓鴻章 (12/5) 賴彥州 (12/15) 謝佑思 (12/13) 詹濟琪 (12/13) 許佳祺 (12/23) 張維 (12/1) 周際瑜 (12/21) 謝淑玲 (12/21) 吳櫻花 (12/22) 劉棗 (12/22) 黃玖美 (12/20) 傅玉寶 (12/20) 蔡淑敏 (12/20) 李春雄 周碧惠 (12/20) 丁靖芸 (12/20) 陸鏗 (12/20) 陳爸爸 媽媽 哥哥 妹妹 (12/20) 余立萬 (12/20) 葉桂芬 (12/20) 黃素琴 (12/21) 蔡旻哲 (12/21) 陳裕華 何怡瑩 (12/22) 林孝威 (12/22) 黃苑琪 (12/21) 王仁煌 (12/21) 徐紫妍 (12/22) 蕭傑敏 (12/22) 劉瑞雅 (12/22) 蘇秀美 (12/22) 許維晏 (12/23) 張群 (12/23) 楊金蓮 (12/23) 鄭孟芸 (12/23) 蔡鶴立 (12/23) 車淑珍 (12/23) 李再松 (12/23) 劉偉行 (12/23) 盧濟明 (12/23) 李仁 (12/23) 許林美枝 (12/23) 劉和瑞 (12/23) 黃玉鳳 (12/23) 張靖昊 (12/23) 蘇卉琦 (12/23) 楊竣森 (12/23) 楊美玲 (12/24) 汪志明 (12/24) 許政模 (12/24) 林雅玲 (12/24) 陳裕華 何怡瑩 (12/22) 黃翎瑋 (12/6) 王湘晴 (12/24) 陳冠至 陳奴菱 林秀盈 (12/24) 廖美柔 (12/24) 蘇家弘 (12/25) 邱敬琁 (12/25) 鄭佳萍 (12/25) 林秀梅 (12/27) 徐湘楹 (12/27) 甜甜圈幼兒園 (12/28) 孫積儀 (12/28) 富邦人壽富尊通訊處 (12/28) 許淑慧 (12/27) 陳惠珠 (12/27) 陳梅雪 (12/28) 謝舉泉 (12/28) 馬嘉駿 洪黃梅 馬暐傑 馬敬婷 馬睿澤 (12/28) 曲雪卿 (12/28) 王林秀鳳 (12/28) 周裕崴 (12/28) 王禹蓉 王榕萱 王仟鋒 (12/27) 陳續元 (12/28) 富邦人壽富尊通訊處 (12/28) 宋玉佩 (12/27) 王東三 (12/27) 高菁敏 (12/27) 茹毅紅 (12/28) 林銘勇 (12/28) 康閎森 (12/29) 泰盛商號 陳春蓉 (12/29) 廖偉成 (12/29) 蔣秀蘭 (12/29) 符弟晏 (12/29) 寧國輝 (12/29) 吳聰輝 (12/29) 陳水金 (12/29) 甘雲霞 (12/29) 孫柏年 (12/29) 王兆年 (12/29) 楊家絹 (12/29) 林惠珍 (12/30) 董怡妊 董怡吟 (12/30) 林松柏 (12/30) 曾麗君 (12/30) 張凱毓 (12/30) 黎心慈 蔡昆諺 (12/30) 馮雪真 李瑞盈 (12/30) 李昱儒 (12/30) 林文鶯 (12/30) 菩薩園林精舍 (12/30) 張淑貞 (12/30) 董寶玉 (12/30) 李沐宸 (12/30) 周文瀚 (12/30) 劉瑞惠 (12/30) 李燦煌 李昱鋒 (12/30)
990	黃武永 (12/30)
950	OKGO 捐款 (12/19)
900	張瓊方 (12/6) 李盛宏 (12/2) 李清祥 (12/3) 詹紫葳 (12/3) 姜詠翎 (12/4) 呂冠華 (12/23) 柯良玉 (12/1) OKGO 捐款 (12/3) 有愛兄弟會 (12/6) 蔡璇如 (12/23) 何壬妃 (12/23) 李惠蓁 (12/25) 劉瑞滿 (12/27) 洪志雄 (12/28) 黃俊偉 (12/28) 吳明玲 劉卓英 (12/30)
888	無名氏 (12/14) 陳怡蓁 (12/13) 劉于瑄 (12/4)
863	丹鳳國中第 13 屆 26 班 (12/19)
850	OKGO 捐款 (12/5)
800	鄭美如 (12/8) 蔡淑隆 (12/8) 蘇政泓 (12/8) 黃群凱 (12/8) 陳哲惠 (12/8) 江美琪 (12/3) 蔡淑真 (12/16) 高豪志 (12/16) 劉映辰 (12/8) 林保仁 (12/20) 金晴有限公司 (12/24) 蔣若涵 (12/24) 劉東慶 (12/24) 陳秋美 (12/24) 楊涵羚 (12/14) 林博偉 (12/15) 張鈞重 (12/16) 林春英 (12/16) 郭冠霖 (12/17) 陳玟榕 (12/17) ibon 捐款善心人士 (12/10) ibon 捐款善心人士 (12/2) 王雅婷 (12/20) 周雅鳳 (12/15)

捐款金額	捐款人 捐款日期：2021/12/01-2021/12/31
	陳玟靜 (12/12) 李博偉 (12/31) 洪明甫 (12/3) OKGO 捐款 (12/11) OKGO 捐款 (12/30) 許維倫 (12/23) 張怡清 (12/23) 吳麗紅 (12/29) 許鶴文 (12/30) 潘慧玲 (12/30) 許明哲 (12/30) 黃秦瑀 (12/30) 許明敏 (12/30)
777	施育惠 (12/27)
750	陳澄霞 (12/20) 林宗模 (12/20)
721	吳堉帆 (12/16)
700	張綉春 (12/2) 江宜梅 (12/2) 廖姻斐 (12/2) 范青崧 (12/6) 善心人士 (12/6) 洪綺鴻 (12/14) 善心人士 (12/9) 黃義盛 (12/7) 張明欽 (12/7) 小魚兒服飾 鄭雅芳 (12/9) 陳君涵 (12/20) 陳嘉妮 (12/30) 吳志俊 (12/30) 潘建佑 (12/13) 吉翔 (12/31) 莊沛縈 (12/20) 張清泉 褚麗卿 (12/21) 莊建庭 (12/20)
680	OKGO 捐款 (12/20)
666	楊鈞傑 (12/23) 李王春琴 (12/23)
660	周秉濂 (12/20) 周承薑 (12/20) ibon 捐款善心人士 (12/26)
633	OKGO 捐款 (12/8)
620	莊涵雯 (12/30)
600	江毅生 (12/2) 廖宸毅 (12/2) 謝佳妤 (12/2) 葉耿華 (12/2) 盧茗蓁 (12/2) 白昇永 施淑芬 白育慈 白芳瑜 (12/2) 鄭雅君 (12/8) 張玉明 (12/8) 李期陽 (12/8) 陳梅雪 (12/8) 儲玉媛 (12/8) 楊淑媛 (12/8) 吳欣瞳 (12/8) 吳淑靜 (12/8) 正鑫鋼鐵股份有限公司 (12/8) 林宜君 (12/8) 蔡宜珊 (12/1) 陳玉蘭 (12/1) 呂欣泰 (12/1) 張芷瑄 (12/1) 陳俞妏 (12/2) 周寶賢 (12/2) 謝明憲 (12/14) 陳澤愷 (12/14) 鐘月香 (12/2) 林敬凱 陳美玉 (12/2) 國泰人壽 (12/14) 劉宇 (12/14) 黃禹霏 (12/14) 黃春景 (12/14) 呂慧慈 (12/3) 輯門室內裝修設計工程有限公司 (12/3) 陳牧楷 (12/3) 陳彥宇 (12/3) 陳侑辰 (12/3) 李慧敏 (12/16) 善心人士 (12/12) 江宜庭 (12/6) 曾嘉祥 (12/6) 王惠民 (12/6) 林勳爵 (12/16) 陳銀英 (12/16) 曹馨心 (12/16) 呂奕穎 (12/7) 郭鎮岳 (12/8) 胡妤蓁 (12/8) 邱柏銘 (12/9) 施夙芬 郭昱岑 (12/20) 王淑靜 (12/20) 羅秀珍 (12/10) 陳瑞玉 (12/24) 林添盛 李寶雪 (12/13) 蔡依雯 (12/24) 吳禹潔 (12/24) 姚委武 (12/13) 黃國輝 (12/24) 李慧貞 (12/24) 許安其 (12/24) 蘇國維 (12/24) 慈上宮眾大德 (12/15) 李卓恩 (12/15) 曾靖傑 (12/15) 陳雅玲 (12/17) 李美玉 (12/17) 賴建行 (12/30) 曾楷諭 (12/30) 曾楷澄 (12/30) 劉欣潔 (12/30) 陳奇聰 (12/30) 陳桂美 (12/30) 黃瑞菊 (12/30) 無名氏 (12/30) ibon 捐款善心人士 (12/20) 曾怡雯 (12/14) 曾怡雯 - 之子 (12/9) 曾怡雯 (12/8) 江振勝 (12/18) ibon 捐款善心人士 (12/2) 曾怡雯 (12/21) 林宥葳 (12/29) 林明義 (12/9) 鄭雀 (12/23) 李威霆 (12/22) 李俞蓁 (12/22) 黃麗蕙 (12/11) 加拿大司機先生 (12/17) 李俞蓁 (12/7) 王靜瑜 (12/5) 呂育昕 (12/3) 葉柏漢 (12/19) 簡君容 (12/18) 許芸禎 (12/7) 陳木發 (12/26) 顏妊卉 (12/19) 孫亨岳 (12/7) 劉伊珊 (12/14) 陳翠遠 (12/14) 吳夢蝶 (12/15) 賴怡萱 (12/29) 石美伶 (12/21) 吳明獻 (12/22) 許庭維 (12/23) 善心人士 (12/29) 蔡博儒 (12/23) 許文翰 (12/24) 林濬智 (12/27) 郭于涵 (12/28) 林一賢 (12/28) 郭家維 (12/27) 彭湘凌 (12/28) 林婷如 (12/28) 溫麗華 (12/29) 廖庭鈺 (12/30)
581	無名氏 (12/8)
568	OKGO 捐款 (12/4)
560	吳昱萱 (12/30)
555	黃萬益 黃富翔 黃禾崴 楊瓊琳 黃禾煊 陳婉貞 (12/24)
521	李宇雯 (12/22)
520	簡苡釩 (12/2) 洪子晴 (12/8) 康鑫五金公司 (12/8) 吳永興 (12/17) 李菩恩 (12/22)
515	張榮亨 張渡群 (12/22)
502	鄞秉松 (12/16)
500	汪麗娟 (12/2) 朱馮佑 (12/2) 楊嘉齊 (12/2) 朱庭緯之女 (12/1) 林子嘉 (12/2) 林駿典 (12/2) 鄭幸宜 (12/2) 鄭喬芳 (12/2) 高炳凱 (12/2) 任艷君 (12/2) 蔡宗明 (12/2) 無名氏 (12/1) 李麗玉 (12/2) 林福海 (12/2) 林志學 (12/2) 林志鴻 (12/2) 陳意文 (12/2) 吳淑敏 (12/2) 陳志勇 (12/2) 楊文凱 (12/2) 王得中 (12/2) 王郁雯 (12/2) 王郁茜 (12/2) 蔡儀勳 (12/2) 蔡儀潔 (12/2) 陳建志 (12/2) 李盈諭 (12/2) 張歆苡 (12/2) 陳美月 (12/2) 無名氏 (12/2) 楊菀甄 (12/2) 劉美琪 (12/2) 黃韋嘉 (12/2) 陳柏安 (12/2) 陳忠佑 (12/2) 高健誠 (12/2) 顏志蕙 (12/2) 李子晴 (12/2) 吳譿軒 (12/2) 李曼軨 (12/2) 李曜廷 (12/2) 陳逸君 (12/2) 王俊凱 (12/2) 廖婉喻 (12/2) 莊璧霞 (12/2) 黃秀姬 (12/2) 金煜恩 (12/2) 黃莉玲 (12/2) 呂振榮 (12/2) 陳麗英 (12/2) 陳淑薇 (12/2) 李順良 (12/2) 盛子語 (12/2) 蕭羽秀 (12/2) 蕭亦汝 (12/2) 林重義 (12/2) 陳爾杰 (12/2) 林艷秋 (12/2) 林心筠 (12/2) 賴玟吟 (12/2) 賴建銘 (12/1) 葉麗屏 (12/2) 善心人士 (12/2) 善心人士 (12/3) 簡慈萱 (12/4) 林軒甫 (12/3) 林金翰 (12/3) 李東哲 (12/8) 楊淳米 (12/8) 沈軒 (12/8) 林美伶 (12/8) 趙美惠 (12/8) 魏聖洲 (12/8) 林玉梅 (12/8) 郭又誠 (12/8) 洪佳純 (12/8) 林素瑱 (12/8) 陳保穎 (12/8) 黃金藏 (12/8) 李冠廷 (12/8) 李冠德 (12/8) 高亦萱 張耕輔 張語岑 (12/8) 林心筠 (12/8) 韓璧雲 (12/8) 汪祐任 (12/8) 王政惟 (12/8) 黃翠芳 (12/8) 黃昱仁 (12/8) 郭芬玲 (12/8) 林姝羽 (12/8) 陳映君 (12/8) 陳維中 (12/8) 陳林澤 (12/8) 楊思倫 (12/8) 許淑綺 (12/8) 鄭雅文 (12/8) 張瑞文 (12/8) 張秀娟 (12/8) 王辛翠 (12/8) 簡華霖 (12/8) 胡德寬 (12/8) 邱雅怡 (12/8) 洪銘傳 (12/8) 陳蕙珍 (12/8) 游珍菁 (12/8) 陳健宇 (12/8) 黃馨諄 (12/8) 洪楷婷 (12/8) 鄭子微 (12/7) 善心人士 (12/7) 林莉雯 (12/12) 王文娟 (12/10) 黃坤招 (12/1) 許新昌 (12/1) 蔡金國 (12/1) 吳劍進 (12/1) 吳青瑜 (12/1) 柯宏偉 (12/1) 藍若慈 (12/1) 王慶財 (12/1) 張玉婷 陳玟蓉 (12/1) 莊孟育 (12/1) 謝菊蓁 (12/1) 張家禎 (12/1) 徐雯渟 (12/1) 邱于芮 邱瀚逸 (12/1) 林彩翎 (12/1) 葉啟斌 (12/1) 鄧東杰 (12/8) 陳冠宇 (12/2) 楊小唯 (12/2) 范姜親美 (12/2) 賴漢聲 (12/2) 蕭雪如 (12/2) 蕭郁帆 (12/2) 蔡麗蘭 (12/2) 許堯卿 (12/2) 周永清 (12/2) 黃戀淑 (12/2) 鄒文妍 (12/2) 周昆宜 (12/2) 陳玉棠 (12/2) 傅丰筠 (12/14) 吳慶隆 (12/14) 許文貞 (12/14) 王瑋琳 (12/14) 陳晴惠 (12/14) 傅玉燕 (12/14) 邱榮澄 (12/14) 劉珮璋 / 李淑韻 / 李淑瀛 / 劉肇昀 (12/14) 廖禾豐 (12/14) 柯穎霖 孫紫綾 全家福 (12/3) 曾睿偉 (12/14) 黃炳憲 (12/14) 劉淑寧 (12/14) 許采妤 (12/14) 左煒憶 (12/14) 詹達明 (12/14) 劉淑寧 (12/14) 黃添修 魏曉梅 (12/2) 詹德界 張玉紗 詹國瑞 詹士慶 詹文婷 (12/2) 林志奇 (12/14) 陳淑婷 (12/14) 高筱媛 (12/14) 陳于毅 (12/14) 林欣妤 (12/14) 官佳蓉 (12/14) 黃鈺高 (12/14) 無名氏 (12/14) 陳秉沅 (12/2) 張淑惠 (12/2) 邱芳姿 郭家偉 (12/2) 何雪珍 (12/2) 梅元光 (12/14) 楊芷琁 楊允瑭 (12/14) 楊逸飛 (12/14) 彭婕妤 (12/14) 蔡逢原 (12/14) 劉育豪 (12/14) 蔡濬謙 (12/14) 蔡濬澤 (12/14) 蔡政峯 (12/14) 吳姿穎 (12/14) 王鈴晴 (12/14) 張雅粢 (12/14) 倪金蓁 (12/14) 李裕卿 (12/14) 黃雅祺 (12/14) 林俊宏 (12/14) 陳祈儒 (12/14) 吳素寬 (12/14) 林文華 (12/14) 陳俊伊 (12/14) 吳建彤 (12/14) 楊于嫻 (12/14) 陳晴惠 (12/14) 林伊蘋張名廣 (12/14) 許壽文 (12/14) 簡君倫 (12/14) 彭天榮 (12/14) 陳幸足 (12/14) 林啟祥 (12/14) 無名氏 (12/14) 洪瑱齋 (12/14) 陳志宏 (12/14) 林筱臻 (12/14) 莊美吟 (12/14) 蘇敏慧 (12/14) 李采蓁 (12/14) 廖麗華 (12/14) 林財旺 (12/14) 高惠玲 (12/14) 曾敏智 (12/14) 洪瑋蔆 (12/14) 王柏霖 王博勳 (12/14) 蔡孟娟 (12/14) 高淵清 (12/14) 吳嫣曾麗美 (12/14) 陳金英 (12/14) 林峻興 (12/14) 陳聖文 (12/2) 陳宥帆 (12/2) 陳燕慧 (12/2) 邵仲平 (12/3) 邵芝穎 (12/3) 高慧君 (12/2) 任君勝企業有限公司 (12/2) 劉有祥 吳玉英 劉奕志 (12/2) 無名氏 (12/2) 顧英珍 (12/3) 高琦姝 (12/3) 謝有貴 (12/3) 羅建華 (12/3) 王清棋 (12/3) 宋姿瑩 (12/3) 林書億 (12/3) 簡玉屏 (12/3) 鄧宏義 (12/3) 蕭柏凱 (12/3) 周欣怡 吳佩芬 (12/3) 邵麒維 (12/3) 陳碧霞 (12/3) 王永順 (12/3) 王凱澤 (12/3) 高樹山 (12/3) 張永萱 (12/3) 陸萱 (12/3) 洪慧敏 (12/3) 邱鈺凱 (12/3) 黃芯珮 黃芯薇 (12/3) 曲妍璇 (12/3) 許瑞文 (12/3) 無名氏 (12/3) 林祐民 (12/3) 張熒珊 (12/3) 高詩惟 (12/16) 陳佳彥 (12/16) 高振傑 (12/16) 高詩雅 (12/16) 張家華 (12/3) 鄧慈慧 (12/3) 昱銓醫療器材有限公司 (12/3) 李文華 (12/3) 陳佳綺 (12/16) 林小玉 (12/16) 羅貞玲 (12/16) 潘麗雅 (12/16) 黃翠萍 (12/16) 李秋冬 (12/16) 李玉環 (12/4) 宋鳳珍 (12/3) 林峻寬 (12/3)

捐款金額	捐款人 捐款日期：2021/12/01-2021/12/31
	黃士權 (12/15) 善心人士 (12/15) 梁容禎 (12/6) 許邑瑄 (12/6) 林哲綸 (12/6) 林芳瑜 (12/6) 游銘棟 (12/6) 紀妊欣 (12/6) 鍾治蘇 (12/6) 楊鈞皓 (12/6) 葉昱婷 (12/6) 郭蕙英 (12/14) 陳宗銓 (12/16) 沈莉媛 (12/6) 夏雲霞 (12/6) 陳雋安 (12/16) 李依玲 (12/16) 蘇麗珍 (12/16) 吳淑玉 (12/16) 曾姿玉 (12/16) 陳樂沁 (12/16) 郎亞玲 (12/16) 林佑寯 (12/16) 黃宏達 (12/16) 鄭莉芸 (12/16) 蔡馨儀 (12/16) 陳勁宇 (12/16) 陳博元 (12/16) 陳子騰 (12/16) 林睿勝 (12/16) 賴玉婷 (12/16) 楊銘昭 (12/16) 李品琪 (12/16) 湯儒彥 (12/16) 潘國柱 (12/16) 周宥慧 (12/16) 黃國慶 (12/16) 黃淑惠 (12/16) 慧碩國際貿易有限公司 (12/16) 陳奎彰 (12/16) 宏展通訊行 (12/16) 郭育秀 (12/16) 謝政育 (12/16) 郭以婷 (12/16) 劉蕙美 (12/6) 周俏廷 (12/6) 許佑嘉 (12/6) 陳玟伶 (12/6) 陳世文 (12/6) 吳梁玉英 (12/18) 楊益銓 (12/7) 無名氏 (12/16) 黃麗蕙 (12/7) 袁家珍 (12/7) 陳元璟 (12/7) 盧朝傳 (12/7) 高庚鑽 徐怡玲 (12/7) 廖家妙 (12/7) 吳芳順 林凌闈 林宛蓁 吳紀潔 吳宥燊 吳妍霖 張維玲 吳薈 (12/7) 楊劉美鳳 (12/7) 洪熙閑 (12/7) 楊順賀 (12/7) 洪博彥 (12/7) 賴奕廷 (12/7) 洪茉喬 (12/7) 葉人瑋 (12/8) 黃韋碩 (12/8) 廖迎惠 (12/7) 無名氏 (12/7) 王修筠 王修珩 (12/7) 倪睿妤 (12/8) 倪崧恩 (12/8) 朱彥曦 (12/8) 林慧娟 (12/8) 劉芳菱 (12/8) 劉千綾 (12/8) 蔡櫻桃 (12/8) 陳昭宜 (12/8) 胡榕宸 (12/8) 王偉禎 (12/7) 李子成 (12/8) 劉士加 (12/8) 曾英彥 曾仁志 曾紹哲 曾韋皓 曾晟安 (12/8) 陳通城 楊雪鍾 (12/8) 陳陽隆 陳柏瑋 (12/8) 李偲彤 李芯彤 (12/7) 劉子豪 (12/7) 吳宗翰 (12/8) 林冠亨 (12/8) 彭宇安 (12/8) 劉俊民 (12/7) 黃俊穎 (12/8) 關中穎 (12/8) 葉人豪 (12/8) 賴沛柔 (12/21) 無名氏 (12/19) 林說花 (12/8) 楊凱閔 (12/8) 張錦梅 (12/9) 呂林政子 (12/9) 張庭瑋 (12/9) 沈啟文 (12/8) 陳金精 蕭國賀 蕭宏宇 蕭加珈 蕭瑩螢 許倍瑜 蕭愷樂 蕭可 (12/8) 蕭立苹 徐語彤 (12/9) 吳雅嵐 (12/21) 李美蔆 (12/21) 徐薇雅 (12/21) 李佳育 (12/21) 黃伯鈞 (12/9) 張庭宇 (12/9) 簡楷哲 簡楷倫 簡廷穎 簡茂松 翁淑惠 (12/10) 陳思吟 (12/21) 張聖炘 (12/21) 張文誌 (12/21) 張博欽 (12/21) 謝東昇 (12/21) 虞智旭 (12/21) 許元上 (12/21) 戴瑋德 (12/21) 宋中宏 (12/21) 李文祥 (12/21) 郭智賢 (12/21) 黃志超 (12/21) 李滄興 (12/21) 王美玲 (12/21) 王玥婷 (12/21) 郭倫寧 (12/21) 王倢絨 (12/21) 劉恒王民 (12/21) 廖翊淳 (12/21) 黃思媛 (12/21) 徐上詠 (12/21) 楊琇斐 (12/21) 莊雅琪 (12/21) 梁銓益 (12/21) 林忠信 (12/9) 徐銘澤 (12/9) 蔡英玟 (12/9) 邱俊福 (12/21) 陳羅彩雲 陳靜文 陳炊明 陳逸樺 陳星儀 (12/9) 趙紊娟 (12/20) 翁禎言 (12/20) 張詠棠 (12/9) 陳姿蓉 (12/10) 陳柏楹 (12/10) 施瑞展 (12/10) 林子祐 林子亮 (12/10) 善心人士 (12/20) 莊仁政 (12/20) 莊文忠 (12/20) 黃建鈞 (12/20) 陳宛妤 (12/20) 張寶珠 (12/20) 邱理甄 (12/20) 莊惠雯 (12/20) 林盈熾 (12/20) 林毅誠 (12/20) 蕭潤祺 (12/20) 蔡昇勳 (12/20) 邱宗瑋 (12/20) 林欽泉 (12/10) 陳明亮 (12/10) 吳彩如 (12/10) 無名氏 (12/10) 黃妍心 (12/20) 洪祖曉 (12/20) 李佩珊 (12/20) 施金賢 (12/20) 翁慧鈴 (12/20) 林麗芬 (12/20) 蘇珓君 (12/20) 楊董華 (12/20) 洪嘉苡 (12/20) 蔣玉婷 (12/10) 新北市玻璃裝配業職業工會 (12/10) 林龍賢 林素秋 (12/10) 錢彥蓁 (12/20) 林旂賢 (12/20) 郭沐桓 (12/20) 李欣怡 (12/20) 李皓鈞 (12/20) 廖紫婷 (12/20) 梁彩燕 (12/20) 戴淑惠 (12/20) 鄭朱惠文 (12/20) 王筱涵 (12/20) 蕭亦翔 (12/20) 沈文堅 (12/9) 黃汶霞 (12/20) 王咏雪 (12/20) 徐毅宸 (12/20) 陳秋香 (12/20) 張君亦 (12/20) 楊友香 (12/20) 張志安 黃意惠 張郁慈 張筠汝 張佑民 (12/20) 林銘宏 (12/20) 張維蓁 (12/20) 林郭月 (12/20) 楊蕾伊 (12/20) 楊淑安 (12/20) 賴美璇 (12/24) 邱建豪 (12/23) 周宗頡 (12/20) 方華生 (12/20) 李宥蓁 (12/20) 張晁皐 (12/20) 王彥博 (12/20) 蔡雅琳 (12/20) 劉孟杰 (12/20) 何佳怡 (12/20) 曾聖媛 (12/20) 黃珮菱 (12/20) 李政哲 (12/20) 林楹伃 (12/10) 沈子合 (12/11) 葉建邦 (12/24) 莊育聖 (12/24) 郭素貞 (12/13) 無名氏 (12/25) 趙張洪桃 (12/13) 魏宗崙 (12/24) 吳美金 (12/24) 顏朝發 (12/13) 林秀絹 (12/13) 葉炳祥 (12/13) 涂莉婷 (12/13) 曾瑀涵 (12/24) 宋浩淵 (12/24) 張春蘭 (12/24) 張柏松 (12/24) 施欽閔 (12/24) 陳帟綸 (12/24) 楊錦喜 (12/13) 黃嘉國全家 (12/13) 徐友亮 (12/13) 黃秉豐 (12/13) 陳澎璇 (12/24) 林彥辰 (12/24) 陳信威 (12/24) 張倫戡 (12/24) 王永哉 (12/24) 林妍姿 (12/24) 張新龍 (12/24) 鄒秋錦 (12/24) 莊凱茵 (12/24) 許素香 (12/14) 游亞詩 (12/14) 游雅芳 (12/14) 游竣達 (12/14) 游博丞 (12/14) 陳天祐 (12/13) 江明德 (12/13) 黃廷緯 (12/13) 劉育珍 (12/14) 陳和慶 (12/24) 林怡欣 (12/24) 王麒祐 (12/24) 李芝芸 (12/24) 陳瀚元 (12/24) 林陳美惠 (12/24) 游煥霓 (12/24) 黃哲錦 (12/24) 蔡玲娟 (12/24) 蔡立言 (12/24) 古恬禎 (12/24) 許智涵 (12/24) 麥凱傑 (12/24) 莊惠如 (12/24) 陳品靜 (12/24) 朱瑞月 (12/24) 黎惠玲 (12/24) 湯泰山 (12/24) 湯懿庭 (12/24) 湯懿安 (12/24) 楊雅茜 (12/24) 康錦綉 (12/24) 陳貴英 (12/24) 葉明珠 (12/24) 詹景惠 (12/24) 游興隆 (12/24) 游凌軒 (12/14) 陳季鎂 (12/14) 張進益 (12/14) 薛富騰 (12/14) 楊旺淇 (12/14) 楊方寧 (12/14) 卓淑貞 (12/14) 沈書琳 (12/14) 張家菱 (12/14) 林怡萱 (12/14) 王文卿 (12/14) 楊聰權 (12/14) 張惠敏 (12/14) 陳浴英 (12/15) 杜峻樑 (12/15) 吳芳珠 (12/15) 徐寶 (12/15) 高紀芬 謝傢璘 謝傢政 (12/15) 賴建銘 (12/24) 無名氏 (12/27) 李仙台 (12/16) 黃張簡麗緣 (12/16) 柯孟奴 (12/16) 許正宗 (12/16) 李佳錡 (12/16) 李佳佩 (12/16) 黃素津 (12/16) 林暐宸 (12/16) 屈文明 (12/17) 陳淑櫻 (12/17) 林享耀 (12/17) 林翊群 (12/17) 何坤錠 (12/17) 李祿鴻 (12/17) 簡美玲 (12/17) 林致達 (12/17) 李建廣 (12/17) 劉千翡 (12/17) 林雅敏 蔡典元 蔡克培 蔡克梵 (12/30) 李煖瑛 (12/30) 政昌汽修廠 葉奕甫 (12/17) 陳月嬌 (12/30) 鄭美惠 (12/30) 葉奕鴻 (12/17) 吳國禎 (12/30) 立欣企業有限公司 (12/30) 游郅銳 (12/30) 曾千芬 (12/30) 許育甄 (12/17) 王妙真 (12/30) 李依潔 (12/30) 王智勇 王柏翔 (12/30) 劉國偉 (12/30) 朱杏花 (12/30) 魏玉宏 (12/30) 徐筱涵 (12/30) 林巧敏 (12/30) 黃琼勝 (12/30) 劉志雄 (12/30) 周碧霞 (12/30) 柯瑋宸 (12/30) 林靜怡 (12/30) 顏秀蓉 (12/30) 趙永淑 (12/30) 吳泓治 (12/30) 葉姿君 (12/30) 吳文平 (12/30) ibon 捐款善心人士 (12/27) 李書丞 (12/30) 陳琡云 (12/30) 楊心昀 (12/30) 無名氏 (12/29) 廖昱叡 (12/30) 趙怡如 (12/30) 周敏華 (12/30) 金寶珠 (12/30) 林美麗 (12/30) 徐思穎 (12/30) 無名氏 (12/30) 陳瓊華 (12/30) 林科瑋 (12/30) 官伯釗 (12/30) 柯虹伶 (12/30) 郭承鑫 (12/11) 陳永斌 (12/31) 辛翰昇 (12/22) 曾雅麗 (12/22) 莊佳綺 (12/30) ibon 捐款善心人士 (12/10) ibon 捐款善心人士 (12/4) ibon 捐款善心人士 (12/7) ibon 捐款善心人士 (12/7) ibon 捐款善心人士 (12/6) ibon 捐款善心人士 (12/5) 柯佳萱 (12/30) 黃彼得 (12/30) 李國榕 (12/30) 柯懿祐 (12/30) 林宗賢 (12/15) 林宗賢 (12/8) 王育成 (12/30) 陳禹安 (12/29) 黃新文 (12/28) 黃琮凱 (12/28) 黃聖偉 (12/28) 陳慧嫻 (12/27) 程裕權 (12/27) 林俊毅 (12/27) ben(12/26) 洪佩汝 (12/25) 羅世佳 (12/25) 嵇瓊華 (12/25) 馬瑩潔 (12/25) 戴晉得 (12/24) 王佑誠 (12/24) 善心人士 (12/24) 劉昌錡 (12/23) 善心人士 (12/23) 鄭德韋 (12/22) 侯怡婷 (12/22) 林晏秀 (12/22) 黃偉安 (12/22) 廖文志 (12/21) 陳慧嫻 (12/21) 程裕權 (12/21) 土豆 (12/21) 朱春蘭 (12/21) 陳曉薇 (12/21) 徐秋文 (12/21) ken(12/20) 沈姵珊 (12/20) 撿到五佰做公益 (12/20) 曹祐敏 (12/20) 薛家昇 (12/19) 林金俊 (12/18) 陳根枝 (12/16) 吳宗翰 (12/16) 溫家維 (12/15) 謝志琳 & 王典 (12/15) 陳慧嫻 (12/15) 程裕權 (12/15) 潘映叡 (12/14) 簡秋蘭 (12/14) chan(12/14) 周蔚文 (12/14) 潘星弦 (12/14) 李佳樺 (12/14) 簡楷訓 (12/13) 賴欣慧 (12/13) 林煒建 (12/13) 楊錦龍 (12/13) 王俊憲 (12/13) 賴勇吉 (12/12) 吳宥廷 (12/12) 周昆右 (12/11) 賴秀慧 (12/11) 胡晏寧 (12/11) 白小姐 (12/11) 朱冠儀 (12/10) 朱姵蓁 (12/10) 陳明暉 (12/10) 周智偉 (12/10) 林睿毅 (12/10) 謝明穎 (12/9) 詹富傑 (12/9) 黃清敬 (12/9) 謝宛彤 (12/9) 陳姿諭 (12/8) 徐于珺 (12/7) 劉芮慈 (12/7) 小秉 (12/6) 劉雅筑 (12/6) 洪睿謙 (12/6) 李錦蓮 (12/6) 陳慧嫻 (12/6) 彭彬書 (12/6) 廖聖忠 (12/5) 褚淑麗 (12/5) 陳瑞杰 (12/5) 陳彥如 (12/4) 蔡佳誠 (12/4) 吳先生 (12/3) 林聖棋 (12/3) 周倩如 (12/2) 張熏芳 (12/2) 王勁惟 (12/2) 呂正忠 (12/1) 何奇峰 (12/1) 蕭楹璋 (12/1) 好心人 (12/1) 庸鳳 (12/9) 郭貞妙 (12/27) 蔡仁弼 (12/21) 張愛晶 (12/6) 林峻丞 (12/29) 方浚驊 (12/19) 陳靜彤 (12/4) 歐婉馨 (12/7) 許瀞云 (12/6) 胡家豪 (12/31) 萬華陳家中壇元帥 (12/2) 汪芳如 (12/26) 黃義全 (12/13) 趙苡錚 (12/27) 趙苡蓉 (12/27) 陳詠洵 (12/4) 陳銘娟 (12/8) 林連興 (12/6) 邱貞芝 (12/20) 張雅君 (12/27) 黃楷 (12/10) 蔡東和 (12/9) 楊羿貞 (12/22) 陳靜芝 (12/11) 莊慧瑄 (12/9) 黃晨宇 (12/2) 盧蕭合 (12/3) 蕭妘芯 (12/2) 黃士禎 (12/23) 楊家怡 (12/8) 劉品蕾 (12/10) 徐國仁 (12/14) 吳承亮 (12/6) 高清福 (12/28) 謝嘉睿 (12/3) 黃詩婷 (12/31) 洪乙榛 (12/25) 黃培維 (12/20) 陳妍婕 (12/12) 林宜勳 (12/2) 鐘英德 (12/5) 陳舜元 (12/3) 廖惠如 (12/20) 高瑞聰 (12/13) wei(12/22) 葉古裕妹 (12/24) 洪兆威 (12/11) 簡宏恩 (12/3) 葉倩廷 (12/19) 吳建榮 (12/15) 陳靖雯 (12/28) 戴佳珍 (12/2) 鄧秉誠 (12/22) 許雅涵 (12/14) 呂事芊 (12/1) 林宥綸 (12/9) 洪永紀 (12/1) 王彥閔 (12/6) 陳敏 (12/1) 張家綾 (12/16) 曾兆淵 (12/23) OKGO 捐款 (12/22) OKGO 捐款 (12/27) OKGO 捐款 (12/28) OKGO 捐款 (12/31) 盛達系統科技有限公司 (12/22) 呂神柱 (12/11) 許怡芳 (12/13) 李仕源 (12/3) 黃貞珍 (12/6) 李德勇 (12/18) 陳美樺 (12/30) 李俊德 (12/30) 郭俊宏 (12/20) 張景評 (12/20) 張庭嘉 (12/21) 邱靖富 (12/22) 楊文里 (12/22) 郭羽庭 (12/20) 李昀欣 (12/20) 郭寬福 (12/20) 陳阿品 (12/20) 呂欣 呂佳 (12/20) 沈志明 (12/20) 賴予晴 (12/20) 柯帛辰 (12/20) 洪國哲 (12/20) 張景翔 (12/20) 洪德美 (12/21) 葉秀蘭 (12/21)

捐款金額	捐款人　　捐款日期：2021/12/01-2021/12/31
	陳一仁 (12/20) 唐宜鉅 (12/20) 洪義村 (12/20) 蔡楚卉 (12/20) 巫穎翰 (12/20) 謝丞睿 (12/20) 潘淑惠 (12/20) 雷昕樺 (12/20) 溫承勳 (12/22)
	溫憲堂 (12/22) 王葦伶 (12/22) 徐雅莉 (12/22) 曾語昕 (12/29) 曾禪英 (12/29) 蕭岳聰 (12/23) 李宸廣 (12/23) 陳隨明 (12/23) 蔡惠芬 (12/23)
	陳睿津 陳盈君 陳宏傑 陳維婷 (12/23) 張偉德 (12/23) 劉欣怡 (12/23) 黃柏綱 (12/23) 黃昌川 (12/23) 張世男 (12/23) 許合尹 (12/24)
	陳美玉 (12/24) 陳嘉雯 吳令宜 (12/24) 陳立翰 (12/24) 許美惠 (12/24) 吳明節 (12/25) 朱虔儀 (12/28) 黃義宏 (12/28) 林雅梅 (12/27)
	王思云 (12/27) 彭光華 (12/27) 張安泓 林秀桃 (12/28) 廖英智 (12/28) 吳華宗 (12/28) 許淑芬 (12/28) 施睿翔 (12/27) 王映方 (12/27)
	廖今微 廖期均 (12/27) 陳佳雯 (12/28) 周昆宜 (12/28) 余謝輝 (12/28) 余毓敏 (12/28) 善心人士 (12/28) 周明珠 (12/28)
	林文雄 (12/28) 李奕其 (12/29) 郭石坤 (12/29) 郭輝陽 (12/29) 陳昭宜 (12/29) 周金德 (12/29) 李有連 (12/29) 孫維均 (12/29) 林庭毅 (12/29)
	黃信傑 (12/29) 黃佩淇 (12/29) 黃心怡 (12/29) 楊子乂 (12/29) 林孟嫻 (12/29) 楊瓊雅 (12/29) 孫浿瑄 (12/29) 楊和基 (12/29) 陳坤源 (12/29)
	郭秀梅 (12/29) 沈啟文 (12/29) 魏嫻雅 (12/30) 張純瑛 (12/30) 徐文曾 (12/30) 龔金顧 (12/30) 饒瑞士 (12/30) 江宜庭 (12/30) 林淑惠 (12/30)
	王璿瑋 (12/30) 陳桂子 (12/30) 廖仁君 廖思諭 吳美滿 (12/30) 林宏融 (12/30) 邱于芮 邱瀚逸 (12/30) 梁儀萱 (12/30) 陳玟伶 (12/30)
	莊智雅 (12/30) 黎高興 (12/30) 蔡宗杰 (12/30) 陳玉棠 (12/30) 倪赫擎 (12/30)
499	陳翰廷 (12/6)
457	陳俊廷 (12/20)
450	OKGO 捐款 (12/12) 王柔婷 (12/30)
440	陳威州 (12/6)
400	許敬忠 (12/2) 黃麗燕 (12/2) 劉振貴 孫月桃 劉家穎 劉睿豐 (12/2) 張維真 (12/2) 楊世民 楊承翰 楊采于 鄭夙玲 (12/8)
	翁進添 (12/1) 劉龍珠 (12/1) 翁玉靜 (12/1) 翁玉樺 (12/1) 胡權耀 / 張惠筑 / 胡琍淇 / 胡妤亘 (12/14) 林立軒 (12/6) 林進星 (12/6)
	戴智子 林瑞哲 (12/6) 蔡林阿純 (12/7) 魏楷矜 (12/8) 李子安 李健治 (12/10) 蔡伯鴻 蔡伯隴 (12/10)
	鄧學梅 林瑄珮 周瑳庭 周麟瑋 (12/10) 張國鐘 (12/20) 黃俊盛 (12/24) 王瑜 (12/24) 周玉雲 (12/15) ibon 捐款善心人士 (12/20)
	ibon 捐款善心人士 (12/10) 曾詠仁 (12/28) 李宜恬 (12/26) 趙苡彤 (12/20) 何奇峰 (12/6) 蔡思婷 (12/3) 王孟娟 (12/2) 林文鵬 (12/18)
	黃新文 (12/28) OKGO 捐款 (12/14) OKGO 捐款 (12/21) 蔡岳軒 蔡昕璇 (12/4) OKGO 捐款 (12/25)
	OKGO 捐款 (12/26) OKGO 捐款 (12/9) 紀佩汾 (12/22) 紀良育 (12/22) 紀龍年 (12/22) 鐘玉娟 (12/23) 陳怡臻 (12/28)
	黃凱靖 黃凱羚 (12/27) 蔡玥旻 (12/28) 陳瑞宗 (12/28) 陳怡如 (12/28) 蔡政廷 (12/28) 李美紅 (12/28) 張貴雅 (12/30) 黃志誠 (12/30)
	李雯岑 (12/30) 黃鼎中 (12/30) 李蔡玉美 (12/30)
392	李永棟 (12/30)
360	陳秀琳 (12/16)
352	ibon 捐款善心人士 (12/10)
350	楊美蓁 (12/2) 溫惠燕 (12/2) 陳玨瑞 (12/2) 陳奕霏 (12/2) 陳俞瑾 (12/2) 施博瀚 (12/30) 呂姿玫 (12/10)
336	善心人士 (12/10)
333	黃萬益 黃富翔 黃禾崴 楊瓊琳 黃禾煊 陳婉貞 (12/24)
320	桶神滷味 (12/11)
315	游秋敏 (12/1) 林文昌 (12/3)
310	林毅樑 (12/15) 林佳慧 (12/5)
300	蔡睿環 (12/2) 陳又菱 (12/2) 陳姿文 (12/2) 陳沛歆 (12/2) 陳偉俊 (12/2) 孫旻穗 (12/2) 葉俊廷 (12/2) 陳國課 (12/2) 趙俞芳 (12/2)
	謝禾軒 (12/2) 施宥歆 (12/2) 陳世欽 (12/2) 蕭羽珊 蕭偉倫 (12/1) 邱玲倫 / 莊 baby(犬) (12/7) 古文進 (12/8) 王重明 (12/8)
	鍾家貽 (12/8) 黃怡庭 (12/8) 溫灝騰 (12/8) 張可妡 (12/8) 詹鳳美 (12/8) 白佩玉 (12/8) 賴建行 (12/8) 陳嘉妮 (12/8) 安後得 (12/8)
	王怡婷 (12/8) 王如婷 (12/8) 黃冠哲 (12/8) 吳華銳 (12/8) 胡嘉俊 (12/8) 兒童癌症 (12/8) 善心人士 (12/8)
	陳怡如 (12/7) 蔡嫻曄 (12/1) 林重佑 (12/1) 葉財源 葉蘇麗霞 (12/1) 鍾秋美 (12/1) 林彥廷 (12/1) 袁三梅 (12/1) 蔡鋌鐸 (12/1)
	林宥竹 (12/8) 陳禹潔 (12/2) 張騰元 (12/2) 陳輝 (12/2) 孫益僑 (12/2) 曲妤庭 (12/2) 鍾郁美 (12/2) 江宓怡 (12/2) 何恩 (12/14)
	何戎 (12/14) 黃鈺惠 (12/14) 林鈺庭 (12/2) 吳翊寧 (12/14) 王巒騰 (12/14) 無名氏 (12/14) 柯文茜 (12/14) 柯玉如 (12/14) 鄭珮鋤 (12/14)
	唐筱雯 (12/14) 傅品若 (12/14) 章玲琪 (12/14) 李怡婷 (12/14) 廖惠萱 (12/14) 無名氏 (12/14) 陳美華 (12/14) 方龍偉 (12/14) 方子瑜 (12/14)
	方馨榆 (12/14) 郭又菁 (12/14) 王端勇 (12/14) 李阿珠 (12/3) 呂坤城 呂佩玲 楊瑤玲 (12/3) 林麗琴 (12/3) 侯秉科 (12/3) 范煜明 (12/16)
	黃羿惠 (12/16) 胡文偉 (12/3) 倪惠軒 (12/6) 李淑雯 (12/15) 鄒鴻政 (12/6) 鄒份恩 (12/6) 陳佑明 (12/6) 陳子祥 (12/6) 鄭宇晴 (12/6)
	善心人士 (12/15) 陳顏腰 (12/6) 林珈妙 (12/16) 姜麗幸 (12/16) 徐婕麗 (12/16) 徐子晴 (12/16) 徐丞皜 (12/16) 王春桃 (12/16)
	葉舒妘 (12/16) 張弘毅 (12/16) 余昌勳 (12/16) 葉恩愷 (12/16) 林于靖 (12/16) 吳基全 (12/16) 林謙佑 (12/16) 李緯吟 (12/16) 溫詰群 (12/16)
	郭美英 (12/16) 鄭宥熏 (12/16) 鄭雅文 (12/16) 簡麗鳳 (12/16) 鄭琇霞 (12/16) 白華幼 黃煌釧 (12/6) 蕭信良 (12/6) 許安潔 (12/6)
	陳保林 (12/6) 陳鋒蒔 (12/6) 陳柏憲 (12/6) 吳宥燊 (12/7) 顏志誠 (12/7) 林宛蓁 (12/7) 吳妍霖 (12/7) 吳蕤安 (12/7) 張維玲 (12/7)
	吳紀潔 (12/7) 吳翊綸 (12/7) 林凌閏 (12/7) 蘇鈺祐 蘇千惠 連家華 蘇正竹 (12/8) 曲幼蓁 (12/8) 李佳蓮 (12/8) 李玉環 (12/8)
	高育筑 (12/8) 何彥勳 (12/8) 洪保羅 (12/7) 施阿淑 (12/7) 高偉翔 (12/7) 閻秋燕 (12/7) 羅紋慈 (12/8) 羅鈞亦 (12/8) 姜玉蓮 (12/8)
	蕭長沛 (12/9) 張宏裕 (12/9) 李宸緯 (12/21) 羅文杰 (12/9) 陳宏慈 (12/9) 林品亦 (12/10) 薛百雯 (12/21) 陳明州 (12/21) 王清和 (12/21)
	吳永舒 (12/9) 簡石庚 (12/20) 馬星妤 (12/20) 林淑華 (12/20) 林世昌 (12/10) 林泓志 陳宛玲 林晨宇 (12/10) 俞雲 (12/10) 許明傑 (12/11)
	許哲誌 (12/11) 許勝璋 (12/11) 蕭仲庭 (12/20) 蕭仲庭 (12/20) 柯文朱 (12/20) 蕭靖澂 (12/20) 馮惠娩 (12/20) 林怡君 (12/10) 林宸漢 (12/10)
	陳靖傑 (12/10) 馬萬青 (12/20) 顏秀芬 (12/20) 張小芬 (12/20) 江偉菖 (12/10) 陳映珍 (12/11) 許汎傑 (12/11) 陳柏蓉 (12/20) 楊祺生 (12/20)
	楊采婕 (12/20) 楊莞筠 (12/20) 許家逢 (12/20) 許詠程 (12/20) 曾玉雯 (12/20) 梁聖亞 (12/20) 林志南 (12/20) 楊舒媛 (12/20) 徐振唐 (12/20)
	徐崇凱 (12/20) 溫俊賢 (12/10) 周忠富 (12/20) 周椿騰 (12/20) 陳盈朱 (12/20) 陳慧頤 (12/20) 邱美雪 (12/20) 謝丞皓 (12/20) 林燦宇 (12/20)
	黎秀妍 (12/20) 王婷柔 (12/20) 康世堅 (12/11) 韓佳耘 (12/21) 吳亮吟 (12/24) 卓金星 (12/24) 鄭玉琦 (12/24) 林順 (12/24) 陳良演 (12/24)
	歐陽雅玲 (12/24) 李先居 (12/24) 張子宸 (12/13) 宋肇文 宋肇恩 (12/13) 謝金菊 (12/24) 章張玉英 (12/13)
	章莉瑩 (12/13) 黃奕勤 (12/24) 陳怡臻 (12/24) 黃品頤 (12/24) 黃品恩 (12/24) 尤雅玲 (12/24) 鄭惟蓁 (12/24) 韓佳恩 (12/13) 劉莉莉 (12/24)
	陳添財 陳芝蓮 (12/13) 郭奕瓊 宋沛帆 (12/24) 楊信桂 (12/24) 施淑芬 (12/24) 黃芃甄 (12/24) 李澤翔 (12/24) 李美玉 (12/24)
	余秉芮 (12/24) 葉春美 (12/24) 劉和綸 (12/24) 楊碧芬 (12/14) 唐文斌 (12/14) 王儷陵 (12/15) 陳靖傑 (12/14) 蘇桂滿 (12/15) 吳麗芬 (12/23)
	洪朝琴 (12/14) 楊碧珠 (12/14) 周毓滿 (12/14) 善心人士 (12/14) 簡貴櫻 (12/15) 藍玉霞 (12/15) 陳萬益 (12/16) 菰玉雲 (12/30)
	林柏清 (12/17) 蘇秋蘭 (12/17) 張喬茵 (12/30) 程怡婷 (12/30) 崔立潔 (12/30) ibon 捐款善心人士 (12/22) ibon 捐款善心人士 (12/22)
	吳淑芬 (12/30) 鄭淇庭 (12/30) 賴怡蓉 (12/30) 陳萱倚 (12/30) 陳柏融 (12/30) 吳政翰 (12/30) ibon 捐款善心人士 (12/25) 曾碧姿 (12/30)
	黃珮雯 (12/30) 翁書傑 (12/30) 劉高志 (12/30) 郭江月娥 (12/30) ibon 捐款善心人士 (12/30) 周定澤 (12/30) 黃鐙毅 (12/4)
	ibon 捐款善心人士 (12/28) ibon 捐款善心人士 (12/15) 楊澔昕 (12/15) 莊佳綺 (12/2) 江振勝 (12/9) 龔怡文 (12/31) 黃鐙毅 (12/12)
	ibon 捐款善心人士 (12/11) ibon 捐款善心人士 (12/8) ibon 捐款善心人士 (12/6) ibon 捐款善心人士 (12/6) 黃鐙毅 (12/5)
	ibon 捐款善心人士 (12/5) ibon 捐款善心人士 (12/3) ibon 捐款善心人士 (12/3) 李品澔 (12/2) 李祐安 (12/2) 廖建智 (12/19)
	廖建智 (12/13) 廖建智 (12/5) 簡姜碧桂 (12/30) 黃鐙毅 (12/28) 潘建佑 (12/30) 張淑卿 (12/30) 林亭妤 (12/27) 陳俏成 (12/27)
	彭鴻文 (12/24) 黃建峰 (12/24) 李翔瑞 (12/24) 林昱嘉 (12/23) 張育臻 (12/23) 游麗燕 (12/21) 楊亞曈 (12/21) 李鍾水妹 (12/20)

捐款金額	捐款人　　捐款日期：2021/12/01-2021/12/31
	曾之彤 (12/18) 林秦民 (12/18) justin chess(12/17) 林奇民 (12/17) 沈詩涵 (12/16) 楊富安 (12/16) 魏子晏 (12/15) 陳世龍 (12/14)
	金烜岑 (12/13) 陳謂明 (12/13) eric(12/13) 柳楷芯 (12/11) 王憶婷 (12/11) 陳皇岐母女 (12/10) 善心人士 (12/10)
	何宜倢 (12/10) 廖千慧 (12/10) 張景輝 (12/10) 李韋霆 (12/9) 楊元佐 (12/9) 何奇峰 (12/9) 施權哲 (12/8) 朱竣廷 (12/8) 金烜岑 (12/6)
	侯志宏 (12/5) 南平媽媽 (12/5) 林書羽 (12/5) Emily(12/3) 李宗庭 (12/3) 曹采綸 (12/3) 彭立文 (12/3) 陳貞如 (12/2)
	王美花 (12/2) 彭秋勝 (12/2) 王秀娟 (12/2) 李慧涓 (12/1) 葉姿汎 (12/1) 林思偉 (12/1) 邁卿允 Anna Meyer(12/23) 陳妤薇 (12/12)
	蘇子棋 (12/8) 羅小玫 (12/4) 周梅齡 (12/3) 李星翰 (12/5) 黃柏勛 (12/5) 文氏白雪 (12/16) 郭炳芳 (12/1) 翁瑄 (12/9)
	林昶安 (12/30) 劉秋梅 (12/22) 劉秋梅 (12/12) 劉秋梅 (12/8) 李秉諺 (12/7) 廖建智 (12/27) OKGO 捐款 (12/6) 謝尚文 (12/11)
	王嘉雯 (12/11) 林芷瑜 (12/28) 許銘浚 (12/6) 何東昇 (12/18) 馮弟弟 (12/31) 周建利 (12/17) 陳彥融 (12/3) 黃子瑄 (12/31) 李嘉娜 (12/31)
	賴郁璇 (12/12) 鄭明峰 (12/3) 謝子豐 (12/26) 曾立丞 (12/17) 黃威 (12/8) 陳怡萱 (12/1) 劉序茹 (12/30) 鄭乾山 (12/4) 郭濬豐 (12/17)
	周秋玲 (12/4) 郭婠娟 (12/13) 沈忠祈 (12/13) 張廷源 (12/23) 楊莉雅 (12/8) 柯懿祐 (12/28) 陳建宏 (12/26) 宋建煌 (12/4) 楊懷安 (12/7)
	OKGO 捐款 (12/13) OKGO 捐款 (12/24) OKGO 捐款 (12/29) 簡素安 (12/21) 楊弘達 (12/13) 郭金蓮 (12/21)
	鄭乃瑜 (12/21) 呂淑娟 (12/21) 張家華 張家甄 張家郡 (12/21) 洪若庭 (12/22) 謝政倫 (12/23) 陳建利 (12/23) 吳沛璇 (12/23) 劉彥琳 (12/27)
	葉軒甫 葉晏廷 (12/23) 陳美雪 (12/24) 廖麗玉 (12/28) 蔡明宏 (12/28) 吳家葳 (12/28) 蔡惠娟 張慶龍 蔡雷美月 (12/28)
	劉月鳳 (12/27) 吳家葳 (12/27) 陳和源 (12/27) 鄭華文 (12/27) 王毓昶 (12/28) 洪順成 (12/28) 黃志遠 (12/28) 陳冠潔 (12/29) 姜玉蓮 (12/29)
	林柏清 (12/29) 吳家葳 (12/29) 陳珮萱 (12/29) 林蘇秋蘭 (12/29) 陳怡璇 (12/29) 張翁珠 (12/30) 鍾明達 (12/30) 蔡嫻曄 (12/30)
	洪芷哲 (12/30) 吳家葳 (12/30) 蔡鋌鐸 (12/30) 謝炎農 謝茹涵 (12/30)
258	葉峻豪 (12/14) 林淑貞 (12/16)
250	楊嬿鈴 (12/8) 梁傢鳳 (12/1) 蔡宗旻 (12/14) 蔡妍儀 (12/14) 蔡錫坤 (12/3) 張美蘭 (12/3) 鄭維雄 (12/3) 林金玲 (12/6) 林家歆 (12/6)
	呂浩維 (12/16) 李美杏 (12/7) 陳隆佑 (12/7) 陳嘉樂 (12/7) 陳盈君 (12/7) 陳慶鴻 (12/7) 涂良憲 (12/9) 林敬傑 (12/20) 廖曼霖 (12/13)
	李豐昌 (12/24) 陳韋翰 (12/15) ibon 捐款善心人士 (12/19) 謝嘉祐 (12/28) 吳瑋倫 (12/19) 施如燕 (12/9) 張景鉉 (12/5) 張嘉紋 (12/4)
	鴒鴛 (12/1) 謝佑芳 (12/20) 陳昱嵋 陳相伊 (12/22) 王泠樺 (12/22)
235	林澄彥 (12/6)
222	蘇文芊 (12/16) 黃萬益 黃富翔 黃禾崴 楊瓊琳 黃禾煊 陳婉貞 (12/24) 黃萬益 黃富翔 黃禾崴 楊瓊琳 黃禾煊 陳婉貞 (12/24)
220	陳威州 (12/10) 蔡喻瓊 (12/20)
215	鄭亭柔 宋賴美麗 (12/8)
200	吳慧燕 (12/2) 王珮如 (12/1) 無名氏 (12/1) 何榮賜 (12/2) 陳沛涔 (12/2) 趙瑀瑤 (12/2) 李淑玲 (12/2) 張靜智 (12/2) 許雅華 (12/2)
	蔡宜秀 (12/2) 何撒拉 (12/2) 郭莉庭 (12/2) 鄧宇皓 (12/2) 鄧宇軒 (12/2) 善心人士 (12/2) 幫助低收入者 (12/5)
	許瓅蓉 (12/6) 洪智恩 (12/6) 無名氏 (12/3) 蔡卓錚 (12/8) 曾慧貞 (12/8) 王照雲 (12/8) 卓浩瑋 (12/8) 洪翊博 (12/8) 陳秀限 (12/8)
	賴姵璇 (12/8) 白昭容 (12/8) 阮筱蓉 (12/8) 邵郁婷 (12/8) 蔡鎮謙 (12/8) 林羿諒 (12/8) 林宥廷 (12/8) 林煌期 (12/8) 善心人士 (12/8)
	無名氏 (12/10) 陳品蓁 (12/9) 林順意 (12/1) 林哲勤 (12/1) 林倩儀 (12/1) 黃楨琇 (12/1) 梁菽茹 (12/1) 陳得君 (12/1) 楊佳鳳 (12/1)
	黃銓祥 (12/1) 楊關安 (12/1) 許志瑋 吳亭儀 (12/1) 林中仁 (12/1) 林家萱 (12/1) 林奕綸 (12/1) 林子熙 (12/1) 林德勝 (12/8)
	林貽仁 (12/1) 江科論 (12/2) 謝依伶 (12/14) 陳品伃 (12/2) 賴秀禎 (12/14) 謝金蘭 (12/14) 無名氏 (12/14) 莊宜璇 (12/14) 陳宥伊 (12/14)
	張心雅 (12/14) 莊以樂 (12/14) 林守民 (12/2) 吳縫三 (12/2) 曲大中 (12/2) 顏林沛潔 (12/14) 謝佳蓉 (12/14) 周蕙綺 (12/14)
	吳承徽 (12/14) 陳彥州 (12/14) 陳彥霖 (12/14) 郭金玉 (12/14) 張謹品 (12/14) 劉亮彤 (12/14) 曲許秋引 (12/2) 呂嬋娟 (12/2)
	蕭語喬 (12/2) 林慧君 (12/14) 范佳莉 (12/14) 蔡秀琴 (12/2) 林其煜 (12/2) 林其莉 (12/2) 顏守駿 (12/14) 蔡雅妃 (12/14) 楊蕙瑀 (12/14)
	無名氏 (12/14) 吳映樂 (12/14) 陳羽潔 (12/14) 無名氏 (12/14) 何遂裕 (12/14) 林誼婕 (12/14) 陳右珊 (12/14) 許小薇 (12/14) 陳威霖 (12/14)
	吳柏煒 (12/14) 楊晏萍 (12/14) 傅馨怡 (12/14) 高睿晨 (12/14) 詹唐威 (12/14) 郭嘉欣 (12/14) 江雨珊 陳舒婷 (12/14) 連少紋 (12/14)
	鍾昕舫 鍾旻格 (12/14) 洪油山 (12/14) 無名氏 (12/14) 沈紋如 (12/14) 無名氏 (12/14) 萬美媛 (12/14) 陳裕承 (12/2) 江冠勛 (12/2)
	支秉傑 (12/2) 黃璿霖 (12/3) 陳靜美 (12/3) 陳治國 (12/3) 劉貞伶 (12/3) 王孝瑀 (12/3) 許民瑄 (12/3) 曲淑君 (12/3) 曲淑芳 (12/3)
	顧啟輝 (12/3) 鄭財華 (12/3) 許丰衡 (12/3) 洪素珠 (12/3) 林泓毅 (12/16) 劉霽穎 (12/4) 方琮彬 (12/3) 張文獻 (12/3) 廖文龍 (12/16)
	廖冠宇 廖庭輝 (12/4) 林義忠 (12/6) 陳一誠 (12/6) 陳英華 (12/6) 洪健哲 (12/6) 吳葉 (12/6) 曾俊冠 (12/16) 梁斐伊 (12/16)
	謝昀諺 (12/16) 蕭少宏 (12/16) 湯湘華 (12/16) 樂芊寶 (12/16) 徐秋如 (12/16) 賴靜瑜 林志南 (12/16) 林翰呈 (12/16) 吳佳璉 (12/16)
	吳育儒 (12/6) 吳育吉 (12/6) 陳靖傑 (12/6) 林美娟 (12/6) 鄭伊惟 楓景旭 (12/6) 張佳慈 (12/6) 韓育綱 (12/6) 吳承軒 (12/6)
	賴佩佳 (12/7) 陳紀諳 (12/7) 賴佑承 (12/7) 賴佩君 (12/7) 善心人士 (12/7) 賴佩怡 (12/7) 陳昱澍 (12/7) 林佑聰 (12/8)
	江阿寶 (12/7) 李羿萱 李柏翰 (12/7) 閻秋月 (12/7) 林弟弟 (12/8) 周佳樺 (12/8) 林韋彤 (12/8) 林宛靜 (12/8) 呂欣佩 (12/7) 李啟瑞 (12/7)
	簡建忠 楊素蘭 (12/7) 陳慧菁 (12/7) 姚永地 (12/7) 陳耀嘉 (12/7) 張兆傑 張兆翔 張秀葉 賴淑芬 (12/8)
	蔡佩蓁 (12/8) 張頌月 (12/8) 林奕綸 (12/8) 薛博壬 (12/8) 侯沛玲 (12/8) 趙欣愷 (12/8) 陳帝蕎 (12/8) 陳黃錦卿 (12/8)
	陳清安 (12/8) 黃惠嬌 (12/8) 陳威誌 (12/8) 吳炯毅 (12/8) 簡小雯 (12/8) 陳麗文 (12/8) 吳素趁 (12/8) 黃宏焜 (12/8) 李品妤 (12/8)
	趙文燊 (12/8) 陳艷麗 (12/8) 胡天旗 (12/8) 陳姵紫 (12/8) 雷依荷 (12/9) 林依潔 (12/9) 陳崴煬 (12/8) 陳禹豪 (12/8) 陳俊宏 (12/8)
	劉玉華 (12/8) 吳振武 (12/8) 陳建洲 (12/8) 葉韋豪 (12/9) 賴彥君 (12/10) 蔡宣羽 (12/10) 陳盈樺 (12/21) 郭玉凌 (12/21) 藍儀芳 (12/21)
	許銘祥 (12/21) 吳建成 (12/9) 葉韋廷 (12/9) 林采婕 (12/9) 利聖輝 (12/20) 徐玟庭 (12/20) 黃晶皓 黃清霞 (12/13) 無名氏 (12/22)
	謝炎農 謝茹涵 (12/11) 蔡啟聰 (12/20) 徐瑋傑 (12/20) 張鈞哲 (12/20) 吳俊杰 (12/20) 郭孟君 (12/20) 郭孟真 (12/20) 蔡永晟 (12/20)
	林燕 (12/20) 黃楷元 (12/20) 王郁芬 (12/20) 張聖明 (12/20) 許芊莎 (12/20) 曾云柔 (12/20) 洪宥稜 (12/20) 張少宏 (12/20) 許峯瑞 (12/20)
	林玉茹 (12/20) 周秀蕙 (12/10) 郭長盛 (12/20) 陳美蓮 (12/20) 許淵宏 (12/20) 陳宥程 (12/20) 鄒宗諺 (12/20) 涂英惠 (12/20) 張凱崴 (12/20)
	謝喆宇 (12/20) 侯燕昭 (12/20) 侯品菁 (12/20) 林瓊紅 (12/20) 邱淑菡 (12/20) 林莉莎 (12/20) 周宇祥 (12/20) 黃建樺 蕭愛務 (12/20)
	王蓁儀 (12/20) 李美瑤 (12/20) 陳台彬 (12/20) 唐美雲 (12/20) 廖羿困 (12/20) 周芷菸 (12/20) 周如婉 (12/20) 賴伊屏 (12/20) 周雅鈴 (12/20)
	賴琮棋 (12/10) 謝鈞翔 羅麗珠 (12/11) 余苰溢 (12/26) 周俐妘 (12/24) 侯志賢 (12/13) 侯宜彤 (12/13) 游明祥 (12/24) 蕭木榮 (12/13)
	林美惠 (12/13) 蕭毓玲 (12/13) 邱王寶月 (12/13) 邱王寶月 (12/13) 江怡慧 (12/24) 周俞汎 (12/24) 江世豪 (12/13)
	吳宇君 (12/13) 侯冠佑 (12/13) 蕭睿廷 (12/13) 吳雅惠 (12/24) 田麗霞 (12/24) 郭奕瓊 宋沛帆 (12/24) 陳玉真 (12/24) 朱恩廷 (12/24)
	朱清顯 (12/24) 朱烈興 (12/24) 洪啟倫 (12/24) 孫錦堂 黃鈺婷 邱奕祺 (12/24) 蕭凱駿 (12/13) 孫錦堂 黃鈺婷 邱奕祺 (12/24) 孫錦堂 黃鈺婷 邱奕祺 (12/24)
	邱聖翔 (12/24) 邱伊辰 (12/24) 郭芊筠 (12/24) 邱文賢 (12/24) 蕭博豪 (12/13) 蕭睿辰 (12/13) 方春梅 (12/14) 李炘諺 (12/14)
	吳佩蓮 (12/14) 黃呈豪 (12/14) 黃禹碩 (12/14) 葉芷璇 (12/14) 杜美麗 (12/14) 陳品纓 (12/15) 陳念慈 陳雨涵 (12/15) 無名氏 (12/14)
	葉輔欽 (12/14) 許秀蘭 (12/14) 張育瑄 (12/14) 葉國奕 (12/14) 葉國麟 (12/15) 鄭明勝 (12/15) 廖婉君 (12/15) 廖韋綸 (12/15) 蘇美珍 (12/16)
	陳禹穎 (12/16) 陳國偉 (12/16) 陳順茂 (12/16) 陳柯秀美 (12/16) 宋回祐 (12/16) 張智泓 (12/16) 張有朋 (12/16) 陳玟晴 (12/16)
	呂嘉益 (12/16) 李睿紳 (12/16) 紀泓維 (12/17) 林佑聰 (12/17) 林弟弟 (12/17) 紀宥任 (12/17) 林韋彤 (12/17) 江美春 (12/17) 陳麗淑 (12/17)
	史濟能 (12/30) 賴姵璇 (12/30) 陳芊羽 (12/30) 巫碧珠 (12/17) 周佳樺 (12/17) 蔡向懿 (12/30) 洪佩珊 (12/30) 黃美媛 (12/30) 劉佩儒 (12/30)
	ibon 捐款善心人士 (12/23) ibon 捐款善心人士 (12/22) 方建福 (12/30) 劉杏枝 (12/30) 卜建威 (12/30) 張嘉霖 (12/30) 李盈庭 (12/30)
	ibon 捐款善心人士 (12/27) ibon 捐款善心人士 (12/25) ibon 捐款善心人士 (12/25) 黃建豪 (12/30) ibon 捐款善心人士 (12/31) ibon 捐款善心人士 (12/23) 無名氏 (12/30) 黃淳意 (12/30)
	高登彥 (12/29) 李淑煖 (12/30) 濮亞莉 (12/30) 黃馨誼 (12/30) 羅易崧 (12/1)

捐款金額	捐款人 捐款日期：2021/12/01-2021/12/31
	ibon 捐款善心人士 (12/28) ibon 捐款善心人士 (12/28) jolie(12/31) 蔡庭宇 (12/31) ibon 捐款善心人士 (12/17) 彭郁容 (12/31)
	ibon 捐款善心人士 (12/17) ibon 捐款善心人士 (12/16) ibon 捐款善心人士 (12/16) ibon 捐款善心人士 (12/16) 羅易崧 (12/15)
	ibon 捐款善心人士 (12/14) 葉書誠 (12/29) 葉書誠 (12/17) ibon 捐款善心人士 (12/13) 何志遠 (12/15) 何志遠 (12/7) 何志遠 (12/31)
	何志遠 (12/30) 何志遠 (12/29) 何志遠 (12/28) 何志遠 (12/27) 何志遠 (12/26) 何志遠 (12/25) 何志遠 (12/24) 何志遠 (12/23) 何志遠 (12/22)
	何志遠 (12/21) 何志遠 (12/20) 何志遠 (12/19) 何志遠 (12/18) 何志遠 (12/17) ibon 捐款善心人士 (12/8) ibon 捐款善心人士 (12/7)
	ibon 捐款善心人士 (12/6) ibon 捐款善心人士 (12/3) ibon 捐款善心人士 (12/2) 邱笙邱櫟 (12/30) 楊錦龍 (12/30)
	吳佩臻 (12/29) 善心人士 (12/29) 林佳儀 (12/28) 王怡蘋 (12/27) 賴裕傑 (12/27) 張愛明 (12/26) 黃素英 (12/25) 張明惠 (12/25)
	楊錦龍 (12/25) chew chee ho(12/24) 許承琳 (12/24) 盧明輝 (12/24) 鄒騰毅 (12/23) 黃水生 (12/22) 林顥原 (12/22) 廖淳姻 (12/22)
	kate(12/21) 關光輝 (12/21) 蕃茄 (12/21) 王思蘋 (12/21) 曾承惠 (12/21) 曾旻佩 (12/21) 王怡蘋 (12/20) david(12/20) 汪芯沂 (12/19)
	王冠棕 (12/17) 洪美惠 (12/17) 邱寶 (12/15) 謝孟江 (12/14) 謝孟江 (12/14) 林錫章 (12/14) 歐陽靜漪 (12/14) 王怡蘋 (12/13)
	許承琳 (12/13) 謝宜瑾 (12/13) 蕭堉豪 (12/12) 許立志 (12/12) mark(12/12) 連怡婷 (12/12) 徐晨雅 (12/11) 游文慧 (12/10) 許意如 (12/8)
	李承憲 (12/10) 曾陽昇 (12/9) 善心人士 (12/9) 許承琳 (12/8) 張瑋真 (12/8) 詹登傑 (12/8) 周雅鳳 (12/8) 許蕃涵 (12/7)
	善心人士 (12/7) sandy(12/7) 王彥仁 (12/7) 沈詩涵 (12/7) 楊錦龍 (12/7) 徐梓淯 (12/7) 許斯涵 (12/6) 王怡蘋 (12/6)
	Pauline(12/6) 福寶團員 (12/6) 張靖旻 (12/5) 蘇珮誼 (12/5) 周詩雯 (12/4) 陳文淇 (12/4) 張瀞尹 (12/4) 陳思妤 (12/4)
	吳戊妹 (12/4) 度澤金 (12/3) 陳俐雯 (12/3) 孫麥傑 (12/3) 黃上書 (12/2) 翁濬軒 (12/2) 善心人士 (12/1) 何志遠 (12/16)
	何志遠 (12/14) 陳憶華 (12/20) 何志遠 (12/13) 何志遠 (12/12) 何志遠 (12/11) 何志遠 (12/10) 何志遠 (12/9) 何志遠 (12/8) 何志遠 (12/6)
	何志遠 (12/4) 何志遠 (12/3) 何志遠 (12/1) 何志遠 (12/2) 俞雅婕 (12/20) 劉可帆 (12/1) 送重機 (12/15) 陳信志 (12/22) 陳信志 (12/1)
	程芳芝 (12/5) 林祐進 (12/5) 林依潔 (12/5) 曾韋頡 (12/7) 曾韋頡 (12/3) 許永明 (12/28) 楊舒婷 (12/28) 黃米萱 (12/18) 黃米萱 (12/3)
	黃靖媚 (12/11) 李瑋國 (12/6) 邱暐倫 (12/9) 蔡少康 (12/19) 柯瑜柔 (12/27) 諶學儒 (12/26) 楊宸熹 (12/15) 許晶晶 (12/29) 吳岫紜 (12/5)
	王櫻靜 (12/16) 邱建華 (12/2) 簡振榮 (12/20) 陳中華 (12/22) 陳中華 (12/5) 洪若溱 (12/30) 邱美英 (12/1) 邱慧敏 (12/30) 黃振興 (12/5)
	王興強 (12/28) 鄭志偉 (12/5) 宋昕芝 (12/29) 盧亮妤 (12/1) 林采婕 (12/5) 續培蓮 (12/12) 陳雅鈺 (12/30) 鐘梓芸 (12/19) 吳如山 (12/28)
	王楚涵 (12/23) 張貴寶 (12/18) 謝宜蓁 (12/16) 謝易展 (12/11) 宋馥亘 (12/1) 吳億豪 - 徐慧璉 (12/19) 范瑋祐 (12/31) 陳芃樺 (12/15)
	林金葉 (12/21) 林浩正 (12/21) 林依潔 (12/21) 林亮宇 (12/21) 王俐婷 (12/22) 王曲每 (12/22) 林韋彤 (12/20) 林佑聰 (12/20) 林弟弟 (12/20)
	林宛靜 (12/20) 林文一 (12/20) 林晉維 (12/20) 鄭淑貞 (12/20) 張晏寧 (12/21) 林亮均 (12/21) 呂明秀 (12/22) 周佳樺 (12/20) 林晉豪 (12/20)
	程芳芝 (12/21) 陳韋金 (12/21) 王思閔 (12/22) 劉美智 (12/22) 王品硯 (12/22) 伍冠樺 (12/22) 林錦坤 (12/22) 王克永 (12/22) 覃嘉翠 (12/22)
	曾紀孜 (12/23) 許祐誠 (12/23) 周峯毅 (12/23) 陳柔安 (12/23) 林玟廷 (12/23) 林玟圻 (12/23) 許崴傑 (12/23) 鄭敏銓 (12/23) 林靜美 (12/23)
	呂俊佑 (12/23) 顏民恩 (12/23) 陳靖傑 (12/23) 許嘉真 (12/23) 程鐘 (12/23) 余尚恩 (12/24) 陳雅卿 (12/24) 蔡耀堂 (12/24) 呂雯玲 (12/24)
	姚冠汝 (12/24) 王碧如 (12/24) 吳雨霏 (12/24) 林子淵 (12/24) 蔡佳燕 (12/24) 方世惠 (12/24) 廖柏豪 (12/24) 顧榮存 (12/24) 蔡佳慧 (12/24)
	林俊廷 林文琳 (12/24) 楊薪禾 (12/24) 王淑娟 (12/24) 林麗玲 (12/24) 白姍穎 白騏毓 (12/25) 葉楚涵 (12/27) 方包 (12/27)
	金育祥 (12/27) 金蔡足 (12/27) 葉安琦 (12/27) 林函怡 (12/28) 李賢德 (12/29) 張進慧 (12/29) 李幸霖 (12/29) 李欣融 (12/29) 林奕綸 (12/29)
	林佑聰 (12/29) 林韋彤 (12/29) 周佳樺 (12/29) 林宜潔 (12/29) 李佳諭 (12/29) 林弟弟 (12/29) 林宛靜 (12/29) 陳謙祐 (12/29) 顏灼巧 (12/29)
	蘇品瑄 (12/30) 連金輝 李阿葉 (12/30) 張書瑋 (12/30) 張瑜軒 (12/30) 蘇裕勝 (12/30) 陳永昇 (12/30) 洪健哲 (12/30) 阮玥心 (12/30)
	張環麟 (12/30) 許郁敏 (12/30) 莊瑞敏 (12/30) 陳永昇 (12/30)
194	善心人士 (12/29)
188	林家輝 (12/8)
170	蔡承翰 (12/30) 郭蹇瑋 (12/10)
168	陳福昌 (12/8)
160	黃玟萍葉佩妤 (12/29)
155	陳建學 (12/31)
150	戴昱欽 (12/1) 戴浚洺 (12/1) 戴軒丞 (12/1) 林知亮 (12/14) 林知妍 (12/14) 馬華珍 (12/4) 廖晟宏 (12/4) 黃燕源 黃顗達 黃勝玉 (12/11)
	林恩妤 (12/24) 林恩瑋 (12/24) 唐鈺喬 (12/14) 唐黃玉枝 (12/14) 劉淑慧 (12/17) 楊懷翔 (12/26) 董香苗 (12/12) 邱鴻霖 (12/12)
	陳夢燕 (12/7) 呂瑞彬 (12/5) 陳建學 (12/1) 黃嘉慶 (12/5)
142	ibon 捐款善心人士 (12/20)
124	李至偉 (12/22)
122	ibon 捐款善心人士 (12/24)
120	沈明興 (12/8)
115	僧志語 (12/9)
110	李沛臻 (12/30)
109	吳建生 (12/16) 簡恬馨 (12/30) 吳禹申 (12/30)
100	無名氏 (12/1) 汪子淇 (12/2) 無名氏 (12/3) 呂侑恩 (12/2) 邱麗安 (12/2) 邱政雄 (12/2) 黃阿月 (12/2) 陳又禎 (12/2) 陳元皓 (12/2)
	無名氏 (12/2) 劉金珠 (12/2) 張籽和 (12/2) 黃昱翔 (12/2) 莊莉萍 (12/2) 陳玉姿 (12/2) 鄭國慶 (12/2) 呂梓瑄 (12/2) 柯威誌 (12/2)
	柯家蓁 (12/2) 柯睿承 (12/2) 楊莉羚 (12/2) 李幸真 (12/2) 無名氏 (12/7) 無名氏 (12/5) 張益旗 (12/4) 林旻儒 (12/4) 王瑞芬 (12/8)
	鍾芳怡 (12/8) 鄭文昇 (12/8) 梁淑惠 (12/8) 李瑞英 (12/8) 梁志忠 (12/8) 劉佩欣 (12/8) 鄭妤萱 (12/8) 郭佑訓 (12/8) 無名氏 (12/9)
	謝佳妤 (12/8) 林素櫻 (12/8) 方鳳祺 (12/8) 郭佑峯 (12/8) 曾泳芸 (12/8) 林瑞真 (12/8) 陳簡成 (12/8) 陳郁翔 (12/8) 陳郁舜 (12/8)
	陳郁翰 (12/8) 戴春蘭 (12/8) 曹聿童 (12/9) 連介浩 (12/10) 楊立莉 (12/1) 曲子決 (12/1) 無名氏 (12/13) 涂雅茹 (12/9) 鄧庭蓁 (12/8)
	鄧宛榛 (12/8) 黃天澤 (12/2) 吳嘉容 (12/2) 徐誠鴻 (12/2) 無名氏 (12/14) 詹易叡 (12/14) 陳錦蓉 (12/14) 張錦標 張簡阿綢 張力友 (12/2)
	無名氏 (12/14) 林佳玉 (12/14) 蔡羽晴 (12/14) 許棠琦 (12/14) 蔡瑋宸 (12/2) 蔡昀妘 (12/2) 孫湧竣 (12/2) 李黃英 (12/2) 葉家宏 (12/2)
	邱怡芳 (12/2) 丘媛菁 (12/2) 無名氏 (12/14) 洪翊博 (12/14) 童瑞棋 (12/14) 許文耀 (12/2) 吳玟靜 (12/14) 毛璿輝 (12/14) 毛沛緹 (12/14)
	毛珮絮 (12/14) 吳蕎絹 (12/14) 劉惠玲 (12/14) 陳靜慧 (12/14) 張淑靜 (12/14) 呂諺君 (12/14) 祁淑芳 (12/14) 無名氏 (12/14) 陳譽馨 (12/14)
	李誌育 (12/14) 林雯雯 (12/14) 楊采苓 (12/14) 羅家永 (12/14) 田曜瑆 (12/14) 蔡東乘 (12/14) 蔡沐儒 (12/14) 陳彥伶 (12/14) 黃香齊 (12/14)
	呂瑞敏 (12/14) 翁韶榕 (12/14) 王思評 (12/14) 王震瑜 (12/14) 王學洧 (12/14) 陳季盈 (12/14) 許殷銘 (12/2) 顧家維 (12/3) 顧維恩 (12/3)
	林洧禾 (12/3) 蔡篤斌 (12/2) 吳東穎 (12/2) 陳佳銘 (12/2) 王晶盈 (12/2) 徐品蕙 (12/2) 黃素貞 (12/2) 吳中方 (12/2) 林亮亮 (12/3)
	洪千雯 (12/3) 黃月霞 (12/3) 陳蒞妹 (12/3) 陳沐緯 (12/3) 張羽萱 (12/3) 張舜凱 (12/3) 陳韋傑 (12/3) 鄭安妤 (12/3) 鄭婕妤 (12/3)
	陳廷昌 (12/3) 陳竑翰 (12/3) 劉文良 (12/16) 張芷榕 (12/16) 善心人士 (12/12) 黃雅真 (12/3) 黃采慧 (12/6) 張立蓁 (12/6)
	陳慧瑾 (12/6) 魏國輝 (12/6) 潘柏恩 (12/16) 賴開方 (12/16) 許博洋 (12/16) 林軒妤 (12/16) 許洧銘 (12/16) 許庭鋐 (12/16) 陳妤瑄 (12/16)
	陳廷瑋 (12/16) 謝鈺苓 (12/16) 張定沂 (12/6) 張瑛珍 (12/6) 陳威翰 (12/6) 陳憶雯 (12/6) 張琍 (12/6) 林晉妃 (12/6) 林恩平 (12/6)
	林志聰 林豐義 (12/6) 林恩宇 (12/6) 無名氏 (12/17) 李豐杉 (12/17) 林聖恩 (12/6) 陳榕萱 (12/6) 陳韞才 (12/6) 林佑恩 (12/6)
	無名氏 (12/16) 陳佳恩 (12/7) 陳佳聖 (12/7) 陳佳慧 (12/7) 田九光 (12/7) 黃律綺 (12/8) 倪慶豐 倪弘曜 倪萬宥 (12/8) 善心人士 (12/8)
	無名氏 (12/21) 郭和彥 (12/9) 吳儇亮 (12/9) 李美蔆 (12/21) 陳貞伶 (12/21) 姚竣欽 (12/21) 徐榮瑞 (12/21) 林元旗 (12/21) 張元瀚 (12/21)

捐款金額	捐款人 捐款日期：2021/12/01-2021/12/31
	陳茂升 (12/21) 施俊逸 (12/21) 梁展彬 (12/21) 徐詩雯 (12/21) 牟柏樺 (12/21) 王坤瓏 (12/21) 郭韋克 (12/21) 林筱倩 (12/21) 黃柏恩 (12/21)
	楊蕙心 (12/21) 林俊旺 (12/21) 陳宥竹 (12/21) 梁凱芹 (12/21) 陳維振 (12/21) 潘宜婷 (12/21) 莊秀鳳 (12/21) 王菘賓 (12/21) 陳冠淳 (12/21)
	鄭連清 (12/20) 蔡永欽 (12/10) 鄒佳宏 (12/20) 江幸真 江彥儀 (12/9) 黃素惠 (12/20) 周湘慧 (12/20) 鄭君梅 (12/20) 蔡皓旭 (12/20)
	潘麗美 (12/20) 楊智鈞 (12/20) 楊博詠 (12/20) 張簡志霖 (12/20) 江桓旭 (12/20) 蔡政廷 (12/20) 邱薰誼 (12/20) 曾竣蔚 (12/20)
	李哲凱 (12/20) 胡家為 (12/20) 周秋香 (12/20) 蔡永康 (12/20) 鄭君茹 (12/20) 陳家福 (12/9) 陳秋妤 江俊傑 (12/9) 林桂美 (12/9)
	鄭聖耀 (12/10) 陳亞音 (12/20) 洪森緯 (12/9) 陳蘭馨 (12/10) 張錦標 張簡阿綢 張力友 (12/10) 柯佩宜 (12/20) 張伉佑 (12/20)
	陳慶和 陳麗華 (12/9) 吳秀真 (12/20) 陳德明 (12/20) 陳宥諶 (12/20) 楊雅珺 (12/20) 陳品妘 (12/20) 林美東 (12/20) 石博翔 (12/20)
	楊宗杰 (12/20) 陳吉禕 (12/20) 陳易霈 (12/20) 郭兆權 (12/20) 江青貞 (12/20) 梅哲卓也 (12/20) 林鈺珊 (12/20) 林豈準 (12/20)
	蔡汝素 (12/20) 林錦鴻 (12/20) 羅金漢 (12/20) 蔡祐廷 (12/10) 鄭詠馨 (12/20) 何沛洵 (12/20) 何振禔 (12/20) 謝宗錡 (12/11) 洪彩華 (12/11)
	李豐杉 (12/25) 高世杰 (12/24) 陳怡妏 (12/24) 江雅慧 (12/24) 陳珮淇 (12/24) 陳慶坤 陳黃再香 陳祈翰 (12/24) 周美蓮 (12/24)
	蘇郁誠 (12/24) 蘇姿允 (12/24) 藍雅婷 (12/24) 黃若瑀 (12/24) 林益呈 (12/24) 余進隆 (12/14) 林東陸 (12/14) 林彥廷 (12/14)
	楊善婷 (12/14) 莫意柔 (12/14) 蔡振偉 (12/15) 余泓寬 (12/14) 陳天賜 (12/15) 徐韻惠 (12/15) 李美玲 (12/14) 林豈準 (12/14)
	林智慧 (12/14) 高雄善心人士 (12/15) 李慧亭 (12/15) 徐韻雯 (12/15) 徐韻婷 (12/15) 詹怡萍 (12/15) 陳美玲 (12/16) 宋秀穎 (12/16)
	張廷強 (12/16) 林建豐 (12/17) 王照蘋 (12/30) 顏鈞芯 (12/30) 顏品硯 (12/30) 無名氏 (12/30) 張靜宜 (12/30) 許耿崇 (12/17) 林宜潔 (12/17)
	廖方渠 (12/17) 馬燜修 (12/30) 盧奕文 (12/30) ibon 捐款善心人士 (12/21) 許珮純 (12/30) ibon 捐款善心人士 (12/28) 黃健銘 (12/30)
	ibon 捐款善心人士 (12/27) ibon 捐款善心人士 (12/27) ibon 捐款善心人士 (12/27) ibon 捐款善心人士 (12/26) 林茗棋 (12/11)
	ibon 捐款善心人士 (12/26) ibon 捐款善心人士 (12/26) ibon 捐款善心人士 (12/24) ibon 捐款善心人士 (12/23) 羅珮菁 (12/30)
	楊三賢 (12/30) 周依潔 (12/30) 楊佩頤 (12/30) 李豐杉 (12/31) ibon 捐款善心人士 (12/31) ibon 捐款善心人士 (12/31) 黃郭美 (12/14)
	ibon 捐款善心人士 (12/30) 嚴智馨 (12/30) ibon 捐款善心人士 (12/30) ibon 捐款善心人士 (12/30) ibon 捐款善心人士 (12/30) ibon 捐款善心人士 (12/29)
	ibon 捐款善心人士 (12/28) ibon 捐款善心人士 (12/28) 陳玲鈞 (12/31) 林顥原 (12/31) 陳奕紫 (12/31) Leonard Young(12/31)
	ibon 捐款善心人士 (12/20) ibon 捐款善心人士 (12/19) ibon 捐款善心人士 (12/19) ibon 捐款善心人士 (12/18) 李坤泓 (12/31)
	ibon 捐款善心人士 (12/15) ibon 捐款善心人士 (12/15) ibon 捐款善心人士 (12/14) 羅紫妍 (12/10) 羅紫妍 (12/1) 辛祖容 (12/22)
	辛祖平 (12/22) ibon 捐款善心人士 (12/13) 辛祖仁 (12/22) ibon 捐款善心人士 (12/13) 柯大德 (12/31) 善心人士 (12/31)
	劉庭安 (12/31) 莊日春 (12/31) 蔡秀梅 (12/31) ibon 捐款善心人士 (12/12) ibon 捐款善心人士 (12/12) ibon 捐款善心人士 (12/11)
	ibon 捐款善心人士 (12/11) ibon 捐款善心人士 (12/10) ibon 捐款善心人士 (12/10) ibon 捐款善心人士 (12/8) 曾韋誠 (12/30)
	ibon 捐款善心人士 (12/7) ibon 捐款善心人士 (12/7) ibon 捐款善心人士 (12/6) ibon 捐款善心人士 (12/6) 孫晨祐 (12/30)
	ibon 捐款善心人士 (12/6) ibon 捐款善心人士 (12/6) ibon 捐款善心人士 (12/5) ibon 捐款善心人士 (12/5) 劉銘鈺 (12/30)
	ibon 捐款善心人士 (12/4) ibon 捐款善心人士 (12/3) ibon 捐款善心人士 (12/3) ibon 捐款善心人士 (12/3) 謝易展 (12/15)
	ibon 捐款善心人士 (12/3) ibon 捐款善心人士 (12/2) 謝易展 (12/15) Esther Chung(12/30) 陳家宇 (12/30) 丁翰升 (12/29)
	fang(12/28) 羅巧蓁 (12/28) 丁翰升 (12/28) 陳吟姿 (12/28) 潘松緯 (12/28) 許雅婷 (12/27) 黃敬智 (12/27) 程柔綾 (12/26) 邱鴻霖 (12/26)
	陳泳輝 (12/25) 沈宸妤 (12/25) 張智凱 (12/25) 原鄉 (12/25) 張靖萍 (12/24) 林顥原 (12/24) 陳惠美 (12/24) 蕭炤陽 (12/24) 吳小姐 (12/22)
	林麗玲 (12/22) 古耿嘉 (12/22) 陳科宏 (12/21) 郭耀志 (12/21) 林意璇 (12/21) 潘松緯 (12/21) 蔡子 (12/20) 何焯安 (12/20) 黃竑少 (12/20)
	林顥原 (12/20) 丁翰升 (12/20) 王睿彤 (12/20) 吳明峰 (12/20) 955 娃娃機店店 (12/19) 好人三 (12/19) 沈充賢 (12/19) 陳家宇 (12/18)
	李易宗 (12/18) 范維程 (12/17) 林麗玲 (12/17) 江灑卿 呂季炘 (12/17) 曾于瑄 (12/16) 林顥原 (12/16) 應富林 (12/16) 林春英 (12/16)
	應采芳 (12/16) 賴春秀 (12/16) 莊泓霖 (12/15) 黃心怡 (12/15) lindon(12/15) 林顥原 (12/15) 歐珈榛 (12/14) 梁碧霞 (12/14) 施昀彤 (12/14)
	邱聿薇 (12/14) 曾寶惠 (12/14) 周倪維 (12/14) 陳家宇 (12/14) 沈宸妤 (12/14) 張智凱 (12/14) 林香吟 (12/13) 劉庭安 (12/13) 陳宥竹 (12/13)
	張庭婕 (12/13) 陳政隆 (12/12) 林舒萱 (12/12) 湯佳彤 (12/12) 陳家宇 (12/12) Rinsky(12/12) 善心人士 (12/11) 林志銘 (12/11)
	高淑娟 (12/10) 天上聖母 (12/10) 澤度金 (12/10) 王詩閔 (12/10) 趙浚宏 (12/10) 江義峰 (12/10) 功德迴向給眾佛牌們 (12/9)
	廖＊玉 (12/9) 林宗慶 (12/8) 林靖諳 (12/8) 施進丁 (12/8) 林麗玲 (12/8) 黃羽彤 (12/8) 蕭柔伊 (12/7) 陳嬿苡 (12/7) 陳家宇 (12/7)
	善心人士 (12/7) 吳仁凱 (12/7) Ally(12/7) 沈宸妤 (12/7) 劉庭安 (12/6) 陳品炘 (12/6) 黃素玲 (12/5) 潘松緯 (12/4)
	羅巧蓁 (12/3) 楊明翰 (12/3) 劉銘鈺 (12/3) 卓詳程 (12/2) 盧志明 (12/2) 程柔綾 (12/2) 許仁豪 (12/1) 吳戊妹 (12/1) 江建鈞 (12/1)
	江品妍 (12/1) 江睿謙 (12/1) 李世巧 (12/1) 顏郭珠蓮 (12/1) 陳福進 (12/26) 陳福壽 (12/21) 陳丁瑞 (12/13) 盧昀妮 (12/20)
	蕭竑庭 (12/14) 蘇思羽 (12/10) 劉鳳菊 (12/4) 劉鳳菊 (12/4) 蔡宇安 (12/2) 曹芳庭 (12/31) 白家銘 (12/31) 林亞亭 鍾承佑 (12/23)
	林亞亭 鍾承佑 (12/20) 林亞亭 (12/2) 林亞亭 鍾承佑 (12/31) 林亞亭 鍾承佑 (12/29) 林亞亭 鍾承佑 (12/28)
	林亞亭 鍾承佑 (12/27) 林亞亭 鍾承佑 (12/26) 林亞亭 鍾承佑 (12/24) 林亞亭 鍾承佑 (12/22) 林亞亭 (12/13)
	林亞亭 鍾承佑 (12/21) 林亞亭 鍾承佑 (12/19) 林亞亭 鍾承佑 (12/18) 林亞亭 鍾承佑 (12/17) 鍾承佑 (12/13)
	林亞亭 鍾承佑 (12/16) 林亞亭 鍾承佑 (12/15) 林亞亭 鍾承佑 (12/14) 林亞亭 (12/12) 鍾承佑 (12/12) 林亞亭 (12/11)
	鍾承佑 (12/11) 林亞亭 (12/10) 鍾承佑 (12/10) 林亞亭 (12/9) 鍾承佑 (12/9) 林亞亭 (12/8) 鍾承佑 (12/8) 林亞亭 (12/7) 鍾承佑 (12/7)
	林亞亭 (12/6) 鍾承佑 (12/6) 林亞亭 (12/5) 鍾承佑 (12/5) 林亞亭 (12/4) 鍾承佑 (12/4) 林亞亭 (12/3) 鍾承佑 (12/3) 鍾承佑 (12/2)
	林亞亭 (12/1) 鍾承佑 (12/1) 許士瑋 (12/29) 許士瑋 (12/26) 江俏霖 (12/2) 林育生 (12/27) 林員 (12/19) 沈月琴 (12/19) 謝沛蓁 (12/29)
	張鎧岳 (12/14) 林雅玲 (12/7) 楊晏佳 (12/23) 曾敏兒 (12/22) 劉佳宜 (12/17) 陳錦滿 (12/3) 林天賜 (12/6) 郭宥芸 (12/4) 林俞璇 (12/3)
	王英哲 (12/11) 林佳淑 (12/6) 張嘉壬 (12/4) 弘穆堂慈善人文救助基金籌備會學員玄興 (12/3) 田家豪 (12/13) 溫晴雯 (12/25)
	莊景期 (12/9) 張家薇 (12/8) 曾吉慶 (12/17) 陳矜予 (12/1) 丁馨誠 (12/4) 周家駿 (12/8) 鐘婉甄 (12/27) 劉育如 (12/31) 張婉真 (12/8)
	余正宗 余廖招治 (12/14) 陳怡安 (12/21) 楊穎榛 (12/30) 柯惠珍 (12/29) 顏國哲 (12/19) 宋玟霖 (12/1) 葉晉豪 (12/14) 溫晳睿 (12/30)
	陳河宏 (12/20) 彭淑美 (12/20) 張桂枝 (12/20) 陳錦滿 (12/22) 謝在湘 (12/22) 陳旻琪 (12/22) 鄭凱謙 (12/22) 謝甘秀蓉 (12/22)
	游茜惠 (12/29) 黃馨儀 (12/23) 無名氏 (12/23) 蔡水祥 (12/24) 蔡李靜江 (12/24) 蔡明足 (12/24) 蔡明莉 (12/24) 張雯婷 (12/24)
	張錦標 張簡阿綢 張力友 (12/24) 陳建明 (12/25) 陳美觀 (12/27) 石益豪 (12/28) 鄭丞妤 (12/28) 張鄭素金 (12/28)
	陳瑞木 (12/28) 鄭力誠 (12/28) 鄭瑞文 (12/28) 張虹敏 (12/28) 王穗凌 (12/28) 臺北市私立和楓園幼兒園 (12/28) 康家瑛 (12/28)
	內湖北勢湖郵局 (12/27) 陳炎偉 (12/27) 簡曉郁 (12/28) 張碧和 (12/28) 張昭義 (12/28) 曾宥馨 (12/28) 魏寶蓮 (12/28) 林建豐 (12/29)
	洪千雯 (12/29) 黃月霞 (12/29) 劉伃珊 (12/30) 江文漳 (12/30) 劉育光 (12/30) 江黃清月 (12/30) 江幸娟 (12/30) 謝宗錡 (12/30)
	洪彩華 (12/30) 黃律綺 (12/30) 楊森帆 (12/30) 江亭延 (12/30) 楊黃玉花 (12/30) 吳宙蓉 (12/30)
88	邱翊珊 (12/20) 王柏權 (12/20) 李宥宏 (12/20) 謝涵如 (12/20) 張雅涵 (12/20) 曾立傑 (12/20) 楊文斌 (12/20) 孫嘉蔚 (12/20) 鐘子涵 (12/20)
	潘金珠 (12/20) 邱美玲 (12/20)
60	蔡涵倪 (12/20)
50	盧昱尹 (12/2) 林東達 (12/6) 陳茂雄 (12/6) 陳品妤 (12/6) 陳正輝 (12/16) 林日勇 (12/6) 林詹秀蘭 (12/6) 陳黃英華 (12/6)
	洪陳玉英 (12/7) 洪陳玉英 (12/7) 劉蓁霓 (12/7) 劉忠穎 (12/7) 郭迫和 (12/7) 劉建志 (12/7) 劉吳良珠 (12/7)
	郭秀滿 (12/7) 洪陳玉英 (12/7) 洪陳玉英 (12/7) 洪陳玉英 (12/7) 涂宸祐 (12/11) 涂宸翰 (12/11)
	許倍瑜 (12/11) 涂盈文 (12/11) 李彩玉 (12/25) 簡沁睿 (12/25) 簡家豪 (12/25) 張展瑋 (12/28) 高郁眉 (12/28) 張朝復 (12/28) 張洛瑜 (12/28)
	高芯嵐 (12/28) 范楊袖 (12/28)

幫助兒癌病童的捐款辦法

戶名：財團法人中華民國兒童癌症基金會

1、 郵政劃撥捐款帳號：**056-82889**（基金會支付手續費每筆 15-20 元）

2、 銀行匯款 ：**台北富邦城中分行　00500210966415**
可於捐款後將您的聯絡資料及匯款相關憑證傳真或郵寄至本會，
亦可來電本會告知，以方便開立捐款收據。（匯款手續費由捐款人負擔）

3、 郵局或銀行定期帳戶扣款（基金會支付手續費每筆 8-10 元）
授權書請上官網下載或電洽本會索取

4、 掛號郵寄支票、匯票捐款 ：
支票抬頭請寫：**「財團法人中華民國兒童癌症基金會」**

5、 愛心發票捐贈：欲捐贈電子發票請於結帳時輸入愛心碼 **88888**，
如需索取票卡貼請電洽本會。

6、 利用 OK 便利商店之「**OK go 平台**」捐款。（基金會支付手續費每筆 6 元）

7、 利用 7-11 便利商店之「**Ibon 便利生活站**」捐款。（無須支付手續費）

8、本會線上捐款系統網路傳輸資料均經過 SSL 加密，方便安全又快速，歡迎多加利用！
- 信用卡捐款
- 超商條碼
- 超商代碼繳費

（此捐款方式基金會支付手續費每筆 2%）

捐款諮詢專線：(02)2389-6221、(02)2331-9953

捐款辦法

「特別是媽媽，她無微不至地照顧我，讓我在治療的過程中更勇敢地接受療程。
現在我已經是個健康的小孩，謝謝我的家人和成大醫院鄭醫師及美麗的護士阿姨們的照顧。」

—金絲帶小勇士佳萱

我的媽媽是「愛心觸媒」，把歡樂、勇氣、希望傳遞給我